SINCE 1892

Bofill®

Soluciones en tuberías para **chimeneas y conductos**

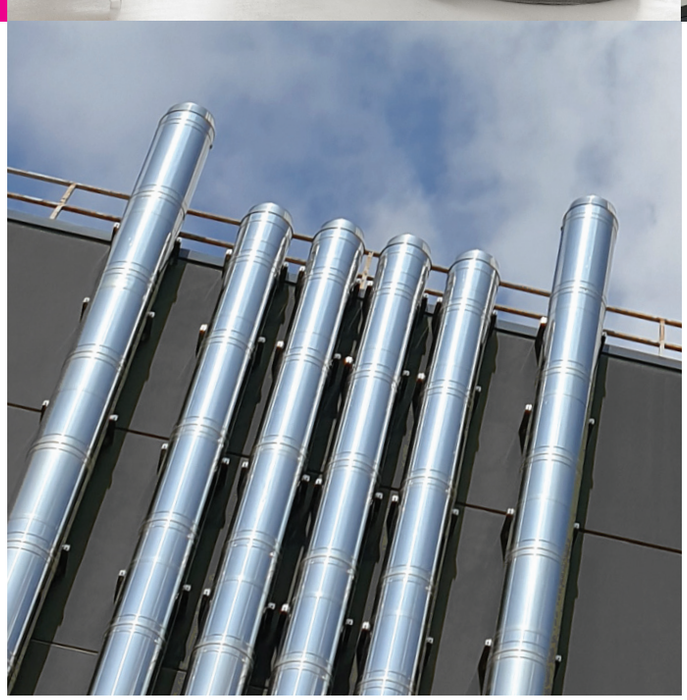

CATÁLOGO TARIFA ENERO

2022

www.ffbofill.com

Since 1892 Bofill®

Soluciones en tuberías para
chimeneas y conductos

La tranquilidad de confiar en quien te da seguridad

ffbofill.com

MÁS DE 100 AÑOS FABRICANDO SOLUCIONES EN CHIMENEAS Y CONDUCTOS PARA LA EVACUACIÓN DE HUMOS Y GASES

La experiencia es el valor capital de BOFILL y estamos orgullosos de haber cumplido más de 100 años al lado de nuestros clientes, ofreciéndoles siempre la respuesta profesional precisa que les ha hecho confiar en quien les ha dado mayor seguridad.

Líderes en la fabricación y distribución de una amplia gama de tuberías y conductos para la evacuación de humos y gases, los productos BOFILL gozan de una gran aceptación en todo el mundo y miles de clientes nos avalan.

BOFILL es sinónimo de liderazgo industrial, de calidad de producto y de vanguardia. Con esta misma mentalidad afrontamos los próximos años, con el compromiso de seguir cerca de nuestros clientes y de seguir siendo el referente más fiable en la fabricación de conductos para la evacuación de humos y gases.

I+D+D INVESTIGACIÓN, DISEÑO Y DESARROLLO
CALIDAD E INNOVACIÓN

BOFILL cuenta con un equipo altamente cualificado de ingenieros y técnicos especialistas en nuestro laboratorio de Investigación, Diseño y Desarrollo para innovar en nuevos productos.

Un equipo que trabaja día a día, dotado de la maquinaria más moderna para mejorar el diseño de nuestros productos y seguir innovando en unos sistemas de fabricación que nos permiten, hoy por hoy, ser una de las empresas más eficientes y productivas del mercado.

Asumimos el reto constante de los avances tecnológicos y evolucionamos constantemente empleando en nuestros procesos de fabricación los sistemas y diseños más avanzados.

Consúltenos en

info@ffbofill.com

+ 34 93 859 35 11

Crecemos innovando en la mejora de productos y procesos

Atención: Esta tarifa está sujeta a variaciones sin previo aviso. FF BOFILL se reserva el derecho de modificar características de cualquier pieza o producto sin previo aviso.

Índice

DOBLE PARED 08

Serie DW 304 - Ø 80-700 mm 09
Serie DW 316 - Ø 80-700 mm 28
Serie DW Black - Ø 80-300 mm 46
Serie DW Cobre - Ø 80-300 mm 52
Serie DW GE - Ø 80-300 mm 58
Serie DW EI - Ø 80-500 mm 68

COLECTIVAS 76

Serie COLECT SW - Ø 80-300 mm 78
Serie COLECT DW - Ø 150-300 mm 84
Serie COLECT TW - Ø 175-300 mm 86

CONCÉNTRICA 88

Serie CONC 90
Ø 80 (125) - 100 (150) - 130 (200) - 150 (200) mm
Serie CONC BLACK 94
Ø 80 (125) - 100 (150) - 130 (200) - 150 (200) mm

SIMPLE PARED 98

Serie SW 304 0,4 mm - Ø 80-300 mm 99
Serie SW 304 PLUS 0,5 mm - Ø 80-600 mm 104
Serie SWJ 316 - Ø 80-300 mm 112
Serie SW VT - Ø 100-200 mm 122
Serie SWJ VT - Ø 80-100 mm 128
Serie SW GALVA 0,5 mm - Ø 80-150 mm 134
Serie SW GALVA PLUS 0,8 mm - Ø 120-700 mm 137

FLEXIBLE 140

Serie FLEX 316 141

LEÑA 144

Serie **LEÑA 2 mm** - Ø 120-200 mm 145

POLIPROPILENO 148

Serie PP SW CON - Ø 60 (100) - 80 (125) mm 150
Serie PP SW - Ø 60 -125 mm 152

ALUMINIO 156

Serie AL SW - Ø 60-80 mm 157

Guía de selección

		LEÑA					
		Estufa leña	Estufa o insert de pellet	Insert o hogar de leña cerrado	Hogar abierto	Caldera de biomasa	Caldera de pellets
DW DOBLE PARED	DW 304	*		*	*		
	DW 316 DW 316 BLACK DW 316 COBRE	*	*	*	*	*	*
	GE						
	EI30/EI60 (ventilación)						
SW SIMPLE PARED	SW 304 (PLUS)	*		*	*		
	SWJ 316	*○	*		*○	□	□
	SW VT	*		*	*		
	SWJ VT		*				*
	SW GALVA (PLUS)	□		□	□		
CONCÉNTRICA	CONC CONC BLACK		*				*
FLEXIBLE	LISFLEX	*		*	*		
ACERO 2 mm	LEÑA 2 mm	*		*	*		
POLIPROPILENO	PO CONC						
	PO SW						
ALUMINIO	ALUM SW						

* Recomendado por FF BOFILL
□ Válido
○ Instalar SERIE SWJ 316 sin junta de silicona
● Instalar SERIE DW 316 con junta de silicona

GAS						GASOIL			
Hogar de gas de tiro natural	Hogar de gas de tiro forzado	Caldera de tiro natural	Caldera de condesación	Caldera estanca de gas (baja temperatura)	Grupos electrógenos y de presión	Caldera de tiro natural	Caldera estanca	Caldera de condensación	Grupos electrógenos y de presión
*		*				*	*	*	
*	*	*	*●	*●		*	*	*	
					*				*
		*				*			
*	*	*	*	*		*	*	*	
*	*		*	*			*	*	
			*						
			*						
				*					

Since 1892 Bofill®

Soluciones en tuberías para
chimeneas y conductos

DW

DOBLE PARED

Chimenea modular en acero inoxidable policombustible de **Doble Pared**

Máximo aislamiento

- **Sin puente térmico**
- **Aislamiento de 30 mm**
- **Densidad mínima del aislamiento de 150 Kg/m³**

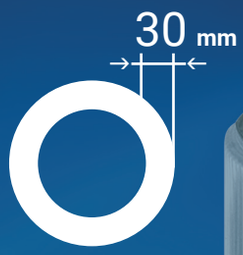

Mayor facilidad de instalación

- **Ensamble entre piezas de 55 mm para una máxima estabilidad**
- **Bridas de unión incluidas en cada embalaje**

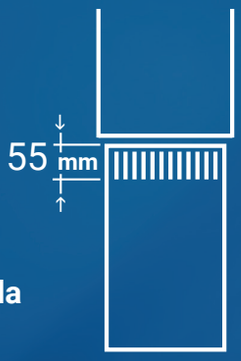

Chimenea Doble Pared **Ø 80-700 mm**

Inox/Inox - Inox/Cobre - Inox/Galva

Serie DW 304 **Serie DW Cobre**
Serie DW 316

DW

APLICACIONES:

Para todo tipo de combustibles y para extracción.

Gas · Gasóleo · Leña · Pellet

UTILIDADES:

- Calderas domésticas para hogares e industriales para producción de calefacción y ACS.
- Hornos de panadería y pastelerías
- Generadores de aire caliente
- Cheminées et poêles pour les pièces à vivre
- Conducción, ventilación y evacuación de aire, humos.

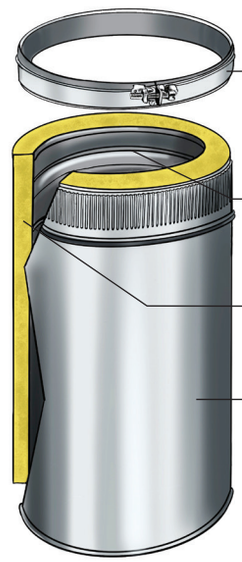

Resistencia Térmica
0,443 m² K/W

Diámetro interior (exterior):

80 (140) - 100 (160) - 125 (185) - 150 (210) - 175 (235) - 200 (260) - 250 (310) - 300 (360)
350 (410) - 400 (460) - 450 (510) - 500 (560) - 550 (630) - 600 (680) - 650 (730) - 700 (780)

Tipo de unión:

Macho/hembra (con brida)

Material pared interior:

Acero inoxidable (AISI 304/ AISI 316L)
Espesor de 0,4 mm Ø 80-300 mm
Espesor de 0,5 mm Ø 350-700 mm

Material pared exterior:

Acero inoxidable (AISI 304)
Espesor de 0,4/0,5 mm Ø 80-300 mm
Espesor de 0,5/0,7 mm Ø 350-700 mm

Material de aislamiento:

Lana de roca de 30 mm - Ø 80-500 mm
Lana de roca de 40 mm - Ø 550-700 mm
Densidad mínima 150 Kg/m³

Normativa:

Según UNE-EN 1856-1:2010

Con junta silicona:
T200 P1 W Vm L20040 0 (50) - T200 P1 W V2 L50040 0 (50)

Sin junta de silicona:
T450 N1 D Vm L20040 G (50) - T450 N1 D V2 L50040 G (50)
T600 N1 W Vm L20040 G (50) - T600 N1 W V2 L50040 G (50)
T450 N1 D Vm L20040 G (50) -T450 N1 D V2 L50040 G (50)

Certificaciones:

Certificado conformidad CE 0099/CPR/A71/0002
Marca N/AENOR 040/000097

Certificado conformidad
CE 0099/CPR/A71/0001- 0099/CPR/A71/0004
Marca N/AENOR número 0040/000096 - 040/000098

DW

Chimenea Doble Pared
Inox/Inox Ø 80-700 mm

Serie DW 304
Aisi 304/304

Brida de unión **incluida**

Módulos rectos

Ø mm	01 Módulo recto 935 mm (TDPS)		02 Módulo recto 435 mm (TDPS)		03 Módulo recto 270 mm (TDPS)		06 Módulo extensible (TEDPI) 275-415 mm		07 Módulo extensible (TEDPSL) 505-855 mm	
	CÓDIGO	€	CÓDIGO	€	CÓDIGO	€	CÓDIGO	€	CÓDIGO	€
80	40001080	**67,51**	40002080	**42,49**	40003080	**35,13**	41006080	**67,60**	40007080	**85,50**
100	40001100	**74,98**	40002100	**46,58**	40003100	**38,81**	41006100	**75,48**	40007100	**88,90**
125	40001125	**78,24**	40002125	**48,24**	40003125	**40,25**	41006125	**79,06**	40007125	**95,58**
150	40001150	**87,70**	40002150	**54,10**	40003150	**44,83**	41006150	**87,42**	40007150	**106,67**
175	40001175	**98,05**	40002175	**61,20**	40003175	**51,15**	41006175	**98,15**	40007175	**117,74**
200	40001200	**118,28**	40002200	**73,75**	40003200	**61,18**	41006200	**116,07**	40007200	**141,05**
250	40001250	**150,62**	40002250	**88,80**	40003250	**74,90**	41006250	**141,13**	40007250	**176,71**
300	40001300	**179,04**	40002300	**111,90**	40003300	**87,26**	41006300	**166,19**	40007300	**203,32**
350	40001350	**207,70**	40002350	**113,30**	40003350	**97,04**	41006350	**192,21**	40007350	**246,51**
400	40001400	**238,10**	40002400	**134,20**	40003400	**113,56**	41006400	**226,69**	40007400	**300,23**
450	40001450	**258,00**	40002450	**148,20**	40003450	**121,10**	41006450	**252,28**	40007450	**321,91**
500	40001500	**286,01**	40002500	**183,60**	40003500	**144,50**	41006500	**267,51**	40007500	**331,49**
550*	40001550	**343,16**	40002550	**216,72**	40003550	**161,13**	41006550	**279,66**	-	-
600	40001600	**365,20**	40002600	**244,70**	40003600	**182,14**	41006600	**314,21**	-	-
650	40001650	**417,16**	40002650	**263,75**	40003650	**196,31**	41006650	**337,93**	-	-
700	40001700	**451,55**	40002700	**278,13**	40003700	**208,09**	41006700	**362,54**	-	-

Desviaciones

Ø mm	09 Módulo recto silenciador (SILDPI)		10 Codo 15º (CDPI15)		11 Codo 30º (CDPI30)		12 Codo 45º (CDPS45)		15 Te con purga (TTDPI90)	
	CÓDIGO	€	CÓDIGO	€	CÓDIGO	€	CÓDIGO	€	CÓDIGO	€
80	-	-	41010080	**56,75**	41011080	**56,75**	40012080	**47,73**	41015080	**108,10**
100	-	-	41010100	**60,93**	41011100	**60,93**	40012100	**51,59**	41015100	**110,50**
125	41009125	**159,68**	41010125	**61,20**	41011125	**61,20**	40012125	**52,55**	41015125	**111,85**
150	41009150	**178,48**	41010150	**66,95**	41011150	**66,95**	40012150	**58,70**	41015150	**123,25**
175	41009175	**203,67**	41010175	**78,50**	41011175	**78,50**	40012175	**67,00**	41015175	**164,11**
200	41009200	**230,17**	41010200	**89,95**	41011200	**89,95**	40012200	**74,0 0**	41015200	**182,68**
250	41009250	**294,57**	41010250	**106,10**	41011250	**106,10**	40012250	**93,20**	41015250	**220,00**
300	41009300	**342,30**	41010300	**125,50**	41011300	**125,50**	40012300	**106,89**	41015300	**260,87**
350	41009350	**469,09**	40010350	**163,01**	40011350	**163,01**	40012350	**161,17**	41015350	**459,83**
400	41009400	**537,80**	40010400	**196,82**	40011400	**196,82**	40012400	**194,06**	41015400	**533,43**
450	-	-	40010450	**254,78**	40011450	**254,78**	40012450	**307,97**	41015450	**642,74**
500	-	-	40010500	**278,93**	40011500	**278,93**	40012500	**340,29**	41015500	**733,36**
550*	-	-	40010550	**408,14**	40011550	**408,14**	40012550	**471,21**	41015550	**953,06**
600	-	-	40010600	**476,96**	40011600	**476,96**	40012600	**524,23**	41015600	**1.020,82**
650	-	-	40010650	**535,50**	40011650	**535,50**	40012650	**638,48**	41015650	**1.134,41**
700	-	-	40010700	**599,78**	40011700	**599,78**	40012700	**685,11**	41015700	**1.235,22**

Chimenea Doble Pared
Inox/Inox Ø 80-700 mm

Serie DW 304
Aisi 304/304

Brida de unión **incluida**

DW

Ø mm	16 Te 93º con purga (TTDPI93)		17 Te 45º con purga (TTDPI45)		18 Te s/t entronque reducido Ø080 mm (TR80DPS)		19 Te s/t entronque reducido Ø100 mm(TR100DPS)		20 Te s/t entronque SP Ø080 mm (T80DPS)	
	CÓDIGO	€	CÓDIGO	€	CÓDIGO	€	CÓDIGO	€	CÓDIGO	€
80	41016080	**136,90**	41017080	**153,07**	-	-	-	-	-	-
100	41016100	**144,46**	41017100	**176,64**	40018100	**125,58**	40019100	**129,03**	40020100	**83,15**
125	41016125	**145,73**	41017125	**183,08**	40018125	**132,37**	40019125	**134,67**	40020125	**87,98**
150	41016150	**155,85**	41017150	**199,47**	40018150	**137,77**	40019150	**140,07**	40020150	**100,40**
175	41016175	**195,95**	41017175	**231,27**	40018175	**173,08**	40019175	**175,38**	40020175	**104,77**
200	41016200	**204,74**	41017200	**261,28**	40018200	**192,57**	40019200	**194,87**	40020200	**114,83**
250	41016250	**256,54**	41017250	**385,37**	40018250	**236,73**	40019250	**240,18**	40020250	**142,89**
300	41016300	**305,00**	41017300	**450,69**	40018300	**283,49**	40019300	**286,94**	40020300	**162,50**
350	41016350	**529,60**	40017350	**563,39**	40018350	**499,79**	40019350	**503,24**	40020350	**186,88**
400	41016400	**622,06**	40017400	**692,88**	40018400	**578,62**	40019400	**580,92**	40020400	**214,88**
450	41016450	**749,52**	40017450	**819,38**	-	-	-	-	-	-
500	41016500	**855,07**	40017500	**855,14**	-	-	-	-	-	-
550*	41016550	**1.111,36**	40017550	**997,63**	-	-	-	-	-	-
600	41016600	**1.190,30**	-	-	-	-	-	-	-	-
650	41016650	**1.309,46**	-	-	-	-	-	-	-	-
700	41016700	**1.440,40**	-	-	-	-	-	-	-	-

Inspección

Ø mm	20A Te s/t entronque SP Ø100 (T100DPS)		21 Módulo medio ambiente (TIDPS100D90)		22 Módulo comprobación (TCDPS)		23 Te inspección (TIDPI)		24 Módulo Pirómetro (TPDPS)	
	CÓDIGO	€	CÓDIGO	€	CÓDIGO	€	CÓDIGO	€	CÓDIGO	€
80	-	-	-	-	40022080	**80,21**	41023080	**134,90**	-	-
100	-	-	-	-	40022100	**85,27**	41023100	**140,47**	-	-
125	40020A125	**90,62**	-	-	40022125	**90,79**	41023125	**146,74**	40024125	**225,69**
150	40020A150	**103,39**	-	-	40022150	**96,95**	41023150	**156,11**	40024150	**231,32**
175	40020A175	**107,93**	-	-	40022175	**100,80**	41023175	**160,14**	40024175	**243,63**
200	40020A200	**118,28**	40021200	**170,32**	40022200	**104,36**	41023200	**182,79**	40024200	**267,89**
250	40020A250	**147,14**	40021250	**189,52**	40022250	**121,61**	41023250	**211,08**	40024250	**286,64**
300	40020A300	**167,38**	40021300	**210,74**	40022300	**140,93**	41023300	**242,82**	40024300	**318,03**
350	40020A350	**192,83**	A consultar	-	40022350	**188,54**	41023350	**409,52**	-	-
400	40020A400	**221,38**	A consultar	-	40022400	**205,62**	41023400	**447,58**	-	-
450	-	-	A consultar	-	40022450	**224,08**	41023450	**528,25**	-	-
500	-	-	-	-	40022500	**264,27**	41023500	**546,31**	-	-
550	-	-	-	-	40022550	**290,72**	41023550	**595,70**	-	-
600	-	-	-	-	40022600	**319,70**	41023600	**641,07**	-	-
650	-	-	-	-	40022650	**350,69**	41023650	**736,75**	-	-
700	-	-	-	-	40022700	**386,17**	41023700	**869,75**	-	-

DW

Chimenea Doble Pared
Inox/Inox Ø 80-700 mm

Serie DW 304
Aisi 304/304

Brida de unión **incluida**

Inspección

Terminales

Ø mm	25 Tapón purga 3/4" (TRINOX)		26 Purga 3/4" (PRDPI)		27 Purga lateral 3/8" (PRDPLI)		28 Te inspección (TTINDPS)		29 Sombrerete universal (SDPI)	
	CÓDIGO	€	CÓDIGO	€	CÓDIGO	€	CÓDIGO	€	CÓDIGO	€
80	40025080	**8,58**	41026080	**40,45**	41027080	**50,57**	-	-	41029080	**48,19**
100	40025100	**8,58**	41026100	**43,18**	41027100	**54,02**	40028100	**184,48**	41029100	**50,83**
125	40025125	**8,58**	41026125	**46,86**	41027125	**58,51**	40028125	**194,51**	41029125	**53,59**
150	40025150	**8,58**	41026150	**47,55**	41027150	**59,52**	40028150	**217,12**	41029150	**58,02**
175	40025175	**8,58**	41026175	**50,20**	41027175	**62,72**	40028175	**249,93**	41029175	**65,26**
200	40025200	**8,58**	41026200	**55,60**	41027200	**69,47**	40028200	**277,12**	41029200	**77,17**
250	40025250	**8,58**	41026250	**65,67**	41027250	**82,14**	40028250	**319,04**	41029250	**105,92**
300	40025300	**8,58**	41026300	**75,73**	41027300	**84,04**	40028300	**391,41**	41029300	**126,27**
350	40025350	**8,58**	41026350	**107,76**	41027350	**123,96**	-	-	40029350	**132,02**
400	40025400	**8,58**	41026400	**127,19**	41027400	**146,22**	-	-	40029400	**161,75**
450	40025450	**8,58**	41026450	**135,64**	41027450	**156,00**	-	-	40029450	**190,44**
500	40025500	**8,58**	41026500	**145,19**	41027500	**166,84**	-	-	40029500	**199,87**
550*	40025550	**8,58**	41026550	**156,57**	41027550	**179,87**	-	-	-	-
600	40025600	**8,58**	41026600	**179,11**	41027600	**205,93**	-	-	-	-
650	40025650	**8,58**	41026650	**207,75**	41027650	**238,86**	-	-	-	-
700	40025700	**8,58**	41026700	**239,89**	41027700	**277,12**	-	-	-	-

Ø mm	30 Sombrerete universal con rejilla (SDPTI)		31 Sombrerete antiviento (SDPAI)		32 Sombrerete antilluvia (SDPAWI)		33 Sombrerete con deflector (SDPDI)		34 Final cónico (FCDPI)	
	CÓDIGO	€	CÓDIGO	€	CÓDIGO	€	CÓDIGO	€	CÓDIGO	€
80	41030080	**62,54**	41031080	**65,76**	41032080	**76,19**	-	-	41034080	**44,77**
100	41030100	**66,03**	41031100	**68,72**	41032100	**85,96**	-	-	41034100	**47,08**
125	41030125	**69,47**	41031125	**71,51**	41032125	**88,44**	-	-	41034125	**50,69**
150	41030150	**75,39**	41031150	**80,12**	41032150	**94,82**	41033150	**147,49**	41034150	**55,09**
175	41030175	**84,63**	41031175	**95,59**	41032175	**110,06**	41033175	**161,86**	41034175	**58,81**
200	41030200	**100,03**	41031200	**98,90**	41032200	**117,24**	41033200	**167,50**	41034200	**69,00**
250	41030250	**137,70**	41031250	**116,61**	41032250	**137,43**	41033250	**177,04**	41034250	**82,62**
300	41030300	**164,12**	41031300	**142,03**	41032300	**165,72**	41033300	**215,68**	41034300	**97,78**
350	-	-	40031350	**172,85**	-	-	-	-	40034350	**110,16**
400	-	-	40031400	**193,49**	-	-	-	-	40034400	**122,66**
450	-	-			-	-	-	-	40034450	**142,03**
500	-	-	-	-	-	-	-	-	40034500	**155,05**
550*	-	-	-	-	-	-	-	-	40034550	**162,58**
600	-	-	-	-	-	-	-	-	40034600	**198,58**
650	-	-	-	-	-	-	-	-	40034650	**234,36**
700	-	-	-	-	-	-	-	-	40034700	**281,14**

Chimenea Doble Pared
Inox/Inox Ø 80-700 mm

Serie DW 304
Aisi 304/304

Brida de unión **incluida**

DW

Ø mm	35 Final cónico con rejilla (FCDPTI)		36 Terminal 90º con rejilla (FFDPS90)		37 Terminal horizontal con rejilla (FFDPI)		38 Estabilizador de tiro (MDTDPS)		68 Terminal Venturi (VENT)	
	CÓDIGO	€	CÓDIGO	€	CÓDIGO	€	CÓDIGO	€	CÓDIGO	€
80	41035080	**57,16**	40036080	**88,84**	41037080	**52,83**	-	-	-	-
100	41035100	**60,11**	40036100	**95,94**	41037100	**55,61**	40038100	**214,51**	-	-
125	41035125	**64,38**	40036125	**114,90**	41037125	**58,98**	40038125	**221,15**	-	-
150	41035150	**67,82**	40036150	**124,73**	41037150	**63,31**	40038150	**190,15**	40068150	**440,97**
175	41035175	**74,74**	40036175	**140,07**	41037175	**67,05**	40038175	**192,91**	40068175	**465,58**
200	41035200	**85,58**	40036200	**153,99**	41037200	**75,15**	40038200	**212,58**	40068200	**491,74**
250	41035250	**102,04**	40036250	**167,01**	41037250	**90,44**	40038250	**511,00**	40068250	**558,27**
300	41035300	**118,86**	40036300	**183,60**	41037300	**98,43**	40038300	**526,87**	40068300	**695,18**
350	-	-	40036350	**216,18**	41037350	**121,65**	-	-	40068350	**844,04**
400	-	-	40036400	**258,99**	41037400	**133,71**	-	-	40068400	**953,29**
450	-	-	40036450	**310,75**	41037450	**146,17**	-	-	40068450	**1131,49**
500	-	-	40036500	**373,42**	41037500	**170,80**	-	-	40068500	**1283,75**
550*	-	-	-	-	41037550	**183,55**	-	-	-	-
600	-	-	-	-	41037600	**201,66**	-	-	-	-
650	-	-	-	-	41037650	**218,34**	-	-	-	-
700	-	-	-	-	41037700	**244,90**	-	-	-	-

Anclajes y soportes

Ø mm	39 Brida mural 35-89 mm (BMDP)		40 Brida mural extensible (BMDPEX) 354-554 mm		41 Alargador 200 mm (ABMDP)		42 Alargador 100 mm (ABMDP100)		43 Alargador 50 mm (ABMDP50)	
	CÓDIGO	€	CÓDIGO	€	CÓDIGO	€	CÓDIGO	€	CÓDIGO	€
80	40039080	**25,17**	40040080	**75,51**	40041080	**28,31**	40042080	**24,09**	40043080	**22,89**
100	40039100	**29,73**	40040100	**80,27**	40041100	**28,55**	40042100	**24,28**	40043100	**23,13**
125	40039125	**29,85**	40040125	**80,59**	40041125	**28,68**	40042125	**24,39**	40043125	**23,18**
150	40039150	**33,60**	40040150	**85,62**	40041150	**32,49**	40042150	**27,66**	40043150	**26,27**
175	40039175	**36,28**	40040175	**93,78**	40041175	**36,65**	40042175	**31,15**	40043175	**29,65**
200	40039200	**45,18**	40040200	**99,42**	40041200	**39,79**	40042200	**33,94**	40043200	**32,18**
250	40039250	**52,36**	40040250	**104,71**	40041250	**45,53**	40042250	**38,82**	40043250	**36,77**
300	40039300	**64,38**	40040300	**115,87**	40041300	**49,32**	40042300	**41,96**	40043300	**39,85**
350	40039350	**75,15**	-	-	40041350	**54,28**	40042350	**46,18**	40043350	**43,84**
400	40039400	**92,51**	-	-	40041400	**59,59**	40042400	**50,66**	40043400	**48,12**
450	40039450	**98,73**	-	-	40041450	**65,63**	40042450	**55,84**	40043450	**53,02**
500	40039500	**113,06**	-	-	40041500	**76,02**	40042500	**64,66**	40043500	**61,40**
550*	40039550	**138,29**	-	-	-	-	-	-	-	-
600	40039600	**160,51**	-	-	-	-	-	-	-	-
650	40039650	**165,30**	-	-	-	-	-	-	-	-
700	40039700	**190,18**	-	-	-	-	-	-	-	-

DW

Chimenea Doble Pared
Inox/Inox Ø 80-700 mm

Serie DW 304
Aisi 304/304

Brida de unión **incluida**

Anclajes y soportes

Ø mm	44 Brida viento (BVDP)		45 Brida tejado (BTDP)		69 Brida tejado larga (BTDPG)		70 Brida soporte (BTDPBA)		71 Soporte plataforma (SPLADP)	
	CÓDIGO	€	CÓDIGO	€	CODE	€	CODE	€	CODE	€
80	40044080	**12,62**	40045080	**31,94**	40069080	**65,00**	40070080	**54,40**	40071080	**65,00**
100	40044100	**13,52**	40045100	**33,63**	40069100	**67,10**	40070100	**57,40**	40071100	**66,20**
125	40044125	**14,06**	40045125	**34,11**	40069125	**69,50**	40070125	**58,50**	40071125	**68,10**
150	40044150	**14,67**	40045150	**34,96**	40069150	**72,30**	40070150	**60,20**	40071150	**69,80**
175	40044175	**14,97**	40045175	**36,35**	40069175	**73,50**	40070175	**62,50**	40071175	**70,20**
200	40044200	**15,88**	40045200	**39,07**	40069200	**75,10**	40070200	**64,00**	40071200	**72,30**
250	40044250	**20,47**	40045250	**41,66**	40069250	**77,30**	40070250	**66,50**	40071250	**73,50**
300	40044300	**21,98**	40045300	**45,59**	40069300	**79,60**	40070300	**68,50**	40071300	**74,70**
350	40044350	**28,20**	40045350	**50,17**	-	-	40070350	**70,30**	-	-
400	40044400	**31,28**	40045400	**55,19**	-	-	40070400	**72,50**	-	-
450	40044450	**32,06**	40045450	**60,74**	-	-	40070450	**74,70**	-	-
500	40044500	**32,90**	40045500	**66,84**	-	-	40070500	**76,00**	-	-
550*	40044550	**36,71**	40045550	**73,47**	-	-	40070550	**78,50**	-	-
600	40044600	**42,21**	40045600	**80,79**	-	-	40070600	**80,30**	-	-
650	40044650	**52,65**	40045650	**89,06**	-	-	-	-	-	-
700	40044700	**65,81**	40045700	**97,75**	-	-	-	-	-	-

Ø mm	72 Brida araña (BARADP)		72A Brida forjado (BFDP)		46 Soporte base (SBDP)		47 Brida de unión estructural (BRIUM)		48 Soporte mural (SMDPI)	
									15-68 mm	
	CÓDIGO	€	CÓDIGO	€	CÓDIGO	€	CÓDIGO	€	CÓDIGO	€
80	40072080	**20,93**	40072A080	**36,23**	40046080	**68,64**	40047080	**27,72**	41048080	**89,85**
100	40072100	**22,89**	40072A100	**38,07**	40046100	**70,04**	40047100	**28,31**	41048100	**107,79**
125	40072125	**23,00**	40072A125	**39,96**	40046125	**70,70**	40047125	**28,87**	41048125	**113,06**
150	40072150	**24,92**	40072A150	**41,98**	40046150	**72,93**	40047150	**29,41**	41048150	**132,25**
175	40072175	**25,33**	40072A175	**44,05**	40046175	**77,41**	40047175	**30,07**	41048175	**139,60**
200	40072200	**27,57**	40072A200	**46,23**	40046200	**78,91**	40047200	**30,61**	41048200	**151,20**
250	40072250	**28,39**	40072A250	**48,53**	40046250	**90,86**	40047250	**30,97**	41048250	**209,36**
300	40072300	**29,75**	40072A300	**50,95**	40046300	**96,78**	40047300	**31,88**	41048300	**253,72**
350	40072350	**33,76**	-	-	40046350	**101,73**	40047350	**39,79**	40048350	**295,24**
400	40072400	**36,31**	-	-	40046400	**106,87**	40047400	**42,15**	40048400	**312,19**
450	40072450	**38,08**	-	-	40046450	**112,11**	40047450	**43,29**	40048450	**352,33**
500	40072500	**36,72**	-	-	40046500	**117,67**	40047500	**43,77**	40048500	**383,61**
550*	40072550	**37,79**	-	-	-	-	40047550	**45,22**	40048550	**424,35**
600	40072600	**51,05**	-	-	-	-	40047600	**47,52**	40048600	**524,32**
650	-	-	-	-	-	-	40047650	**48,48**	40048650	**603,03**
700	-	-	-	-	-	-	40047700	**49,39**	40048700	**693,46**

Chimenea Doble Pared
Inox/Inox Ø 80-700 mm

Serie DW 304
Aisi 304/304

Brida de unión **incluida**

DW

Ø mm	49 Soporte mural regulable (SMDPEXI)		50 Soporte base regulable (SMDPBS)		51 Placa salida (PSDPI)		52 Placa salida con purga lateral (PSDPLI)		53 Placa salida forjado (PSFDPI)	
	200-500 mm		280-500 mm						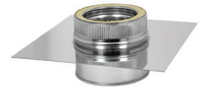	
	CÓDIGO	€	CÓDIGO	€	CÓDIGO	€	CÓDIGO	€	CÓDIGO	€
80	41049080	**198,58**	40050080	**188,99**	41051080	**78,29**	41052080	**94,40**	41053080	**80,66**
100	41049100	**205,22**	40050100	**195,44**	41051100	**89,44**	41052100	**102,81**	41053100	**92,09**
125	41049125	**210,37**	40050125	**212,80**	41051125	**92,28**	41052125	**104,83**	41053125	**106,90**
150	41049150	**226,18**	40050150	**224,04**	41051150	**94,35**	41052150	**109,33**	41053150	**97,07**
175	41049175	**274,98**	40050175	**236,01**	41051175	**106,19**	41052175	**118,42**	41053175	**109,39**
200	41049200	**287,42**	40050200	**251,23**	41051200	**128,10**	41052200	**132,91**	41053200	**131,89**
250	41049250	**314,01**	40050250	**294,35**	41051250	**154,46**	41052250	**153,99**	41053250	**159,08**
300	41049300	**342,49**	40050300	**324,73**	41051300	**171,34**	41052300	**166,60**	41053300	**176,32**
350	-	-	40050350	**388,87**	40051350	**181,83**	40052350	**190,88**	40053350	**187,27**
400	-	-	40050400	**468,76**	40051400	**207,40**	40052400	**211,85**	40053400	**213,57**
450	-	-	-	-	40051450	**237,56**	40052450	**232,28**	40053450	**244,72**
500	-	-	-	-	40051500	**254,08**	40052500	**242,77**	40053500	**261,72**
550*	-	-	-	-	40051550	**270,78**	40052550	**265,57**	40053550	**278,77**
600	-	-	-	-	40051600	**336,10**	40052600	**287,01**	40053600	**346,23**
650	-	-	-	-	40051650	**424,22**	40052650	**327,22**	40053650	**436,78**
700	-	-	-	-	40051700	**466,52**	40052700	**366,48**	40053700	**480,49**

Ø mm	54 Placa mosaico (PMDP)		55 Placa cortafuegos (TFDP)		56 Placa distancia seguridad ventilación (PTFV)		57 Junta de silicona (JS)	
	CÓDIGO	€	CÓDIGO	€	CÓDIGO	€	CÓDIGO	€
80	40054080	**57,03**	40055080	**36,31**	-	-	40057080	**1,81**
100	40054100	**65,56**	40055100	**39,56**	-	-	40057100	**2,25**
125	40054125	**67,63**	40055125	**42,53**	40056125	**110,57**	40057125	**5,34**
150	40054150	**75,15**	40055150	**44,24**	40056150	**114,89**	40057150	**5,68**
175	40054175	**81,85**	40055175	**50,52**	40056175	**120,75**	40057175	**6,81**
200	40054200	**89,72**	40055200	**57,63**	40056200	**126,73**	40057200	**7,71**
250	40054250	**104,18**	40055250	**67,93**	40056250	**133,23**	40057250	**9,36**
300	40054300	**124,79**	40055300	**77,17**	40056300	**139,96**	40057300	**10,19**
350	40054350	**149,78**	40055350	**88,60**	-	-	-	-
400	40054400	**179,75**	40055400	**102,40**	-	-	-	-
450	40054450	**206,63**	40055450	**113,88**	-	-	-	-
500	40054500	**236,49**	40055500	**128,10**	-	-	-	-
550*	-	-	-	-	-	-	-	-
600	-	-	-	-	-	-	-	-
650	-	-	-	-	-	-	-	-
700	-	-	-	-	-	-	-	-

DW

Chimenea Doble Pared
Inox/Inox Ø 80-700 mm

Serie DW 304
Aisi 304/304

Brida de unión **incluida**

Protecciones

Ø mm	58 Cubreaguas (CADP45) 0-45º/ Plomo		59 Cubreaguas (CADP60) 45º-60º/ Plomo		60 Cubreaguas (CADPA0) 0º / Aluminio		61 Cubreaguas (CADPA45) 0-45º/ Aluminio		62 Vierteaguas (VDP)	
	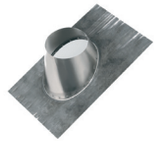		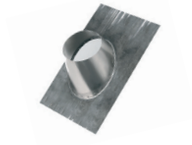		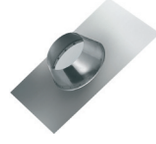		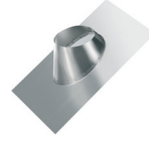			
	CÓDIGO	€	CÓDIGO	€	CÓDIGO	€	CÓDIGO	€	CÓDIGO	€
80	40058080	**191,87**	40059080	**214,88**	40060080	**102,58**	40061080	**121,23**	40062080	**24,70**
100	40058100	**207,52**	40059100	**232,42**	40060100	**105,04**	40061100	**131,32**	40062100	**26,43**
125	40058125	**215,66**	40059125	**273,88**	40060125	**117,24**	40061125	**146,57**	40062125	**27,45**
150	40058150	**226,67**	40059150	**283,35**	40060150	**121,93**	40061150	**152,26**	40062150	**29,54**
175	40058175	**232,42**	40059175	**306,79**	40060175	**126,86**	40061175	**158,53**	40062175	**30,26**
200	40058200	**241,64**	40059200	**343,13**	40060200	**149,67**	40061200	**187,15**	40062200	**36,29**
250	40058250	**272,84**	40059250	**381,97**	40060250	**157,12**	40061250	**196,42**	40062250	**41,56**
300	40058300	**328,66**	40059300	**706,63**	40060300	**185,45**	40061300	**231,84**	40062300	**45,86**
350	40058350	**385,10**	40059350	**774,48**	40060350	**203,99**			40062350	**56,33**
400	40058400	**521,99**	40059400	**794,48**	40060400	**244,80**	-	-	40062400	**65,48**
450	40058450	**557,93**	40059450	**834,23**	-	-	-	-	40062450	**71,58**
500	40058500	**646,62**	40059500	**875,94**	-	-	-	-	40062500	**78,75**
550*	-	-	-	-	-	-	-	-	40062550	**84,67**
600	-	-	-	-	-	-	-	-	40062600	**87,85**
650	-	-	-	-	-	-	-	-	40062650	**101,00**
700	-	-	-	-	-	-	-	-	40062700	**116,13**

Ø mm	64 Pletina circular 0º (PL120DP0) 0º		64A Pletina circular 10º (PL120DP10) 1-10º		64B Pletina circular 30º (PL120DP30) 11-30º		64C Pletina circular 45º (PL120DP45) 31-45º		65 Embellecedor pared 0º (E120DP0) 0º	
			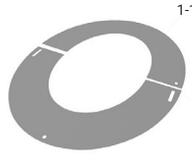		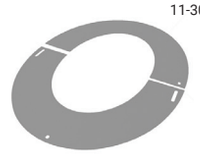		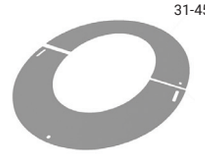			
	CÓDIGO	€	CÓDIGO	€	CÓDIGO	€	CÓDIGO	€	CÓDIGO	€
80	40064080	**39,04**	40064A080	**40,42**	40064B080	**40,42**	40064C080	**40,42**	40065080	**39,04**
100	40064100	**41,52**	40064A100	**41,63**	40064B100	**41,63**	40064C100	**41,63**	40065100	**41,52**
125	40064125	**43,30**	40064A125	**43,82**	40064B125	**43,82**	40064C125	**43,82**	40065125	**43,30**
150	40064150	**45,14**	40064A150	**46,86**	40064B150	**46,86**	40064C150	**46,86**	40065150	**45,14**
175	40064175	**47,67**	40064A175	**48,59**	40064B175	**48,59**	40064C175	**48,59**	40065175	**47,67**
200	40064200	**56,06**	40064A200	**56,70**	40064B200	**56,70**	40064C200	**56,70**	40065200	**56,06**
250	40064250	**61,70**	40064A250	**63,37**	40064B250	**63,37**	40064C250	**63,37**	40065250	**61,70**
300	40064300	**71,13**	40064A300	**72,74**	40064B300	**72,74**	40064C300	**72,74**	40065300	**71,13**
350	40064350	**73,49**	40064A350	**76,07**	40064B350	**76,07**	40064C350	**76,07**	40065350	**73,49**
400	40064400	**75,61**	40064A400	**77,40**	40064B400	**77,40**	40064C400	**77,40**	40065400	**75,61**
450	40064450	**77,91**	40064A450	**80,79**	40064B450	**80,79**	40064C450	**80,79**	40065450	**77,91**
500	40064500	**82,51**	40064A500	**84,30**	40064B500	**84,30**	40064C500	**84,30**	40065500	**82,51**
550*	-	-	-	-	-	-			-	-
600	-	-	-	-	-	-	-	-	-	-
650	-	-	-	-	-	-	-	-	-	-
700	-	-	-	-	-	-	-	--	-	-

Chimenea Doble Pared
Inox/Inox Ø 80-700 mm

Serie DW 304
Aisi 304/304

Brida de unión **incluida**

DW

Ø mm	65A Embellecedor pared 10º (E120DP10) 1-10º		65B Embellecedor pared 30º (E120DP30) 11-30º		65C Embellecedor pared 45º (E120DP45) 31-45º		66 Coquilla aislante (CODP)		67 Coquilla aislante modular (VOLPASDP)	
	CÓDIGO	€	CÓDIGO	€	CÓDIGO	€	CÓDIGO	€	CÓDIGO	€
80	40065A080	**40,42**	40065B080	**40,42**	40065C080	**40,42**	40066080	**110,03**	40067080	**55,32**
100	40065A100	**41,63**	40065B100	**41,63**	40065C100	**41,63**	40066100	**113,32**	40067100	**61,54**
125	40065A125	**43,82**	40065B125	**43,82**	40065C125	**43,82**	40066125	**116,73**	40067125	**68,36**
150	40065A150	**46,86**	40065B150	**46,86**	40065C150	**46,86**	40066150	**119,06**	40067150	**75,59**
175	40065A175	**48,59**	40065B175	**48,59**	40065C175	**48,59**	40066175	**123,90**	40067175	**84,92**
200	40065A200	**56,70**	40065B200	**56,70**	40065C200	**56,70**	40066200	**127,67**	40067200	**100,41**
250	40065A250	**63,37**	40065B250	**63,37**	40065C250	**63,37**	40066250	**142,95**	40067250	**121,99**
300	40065A300	**72,74**	40065B300	**72,74**	40065C300	**72,74**	40066300	**158,39**	40067300	**134,25**
350	40065A350	**76,07**	40065B350	**76,07**	40065C350	**76,07**	40066350	**170,90**	40067350	**161,10**
400	40065A400	**77,40**	40065B400	**77,40**	40065C400	**77,40**	40066400	**183,76**	40067400	**185,27**
450	40065A450	**80,79**	40065B450	**80,79**	40065C450	**80,79**	40066450	**191,29**	40067450	**213,07**
500	40065A500	**84,30**	40065B500	**84,30**	40065C500	**84,30**	40066500	**210,57**	40067500	**245,00**
550*	-	-	-	-	-	-	-	-	-	-
600	-	-	-	-	-	-	-	-	-	-
650	-	-	-	-	-	-	-	-	-	-
700	-	-	-	-	-	-	-	-	-	-

Ø mm	96A Placa seguridad estanca 10º (PSEDP10) 0-10º		96B Placa seguridad estanca 30º (PSEDP30) 11-30º		96C Placa seguridad estanca 45º (PSEDP45) 31-45º		97A Placa imantada para PSEDP10 (EPSEDPNM10) 0-10º		97B Placa imantada para PSEDP30 (EPSEDPNM30) 11-30º	
	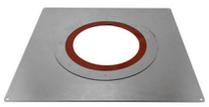 Consultar disponibilidad		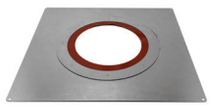 Consultar disponibilidad		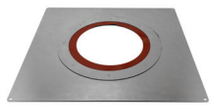 Consultar disponibilidad		Consultar disponibilidad		Consultar disponibilidad	
	CÓDIGO	€	CÓDIGO	€	CÓDIGO	€	CÓDIGO	€	CÓDIGO	€
80	40096A080	**61,07**	40096B080	**61,07**	40096C080	**61,07**	40097A080	**59,32**	40097B080	**59,32**
100	40096A100	**63,60**	40096B100	**63,60**	40096C100	**63,60**	40097A100	**66,54**	40097B100	**66,54**
125	40096A125	**66,07**	40096B125	**66,07**	40096C125	**66,07**	40097A125	**73,36**	40097B125	**73,36**
150	40096A150	**68,54**	40096B150	**68,54**	40096C150	**68,54**	40097A150	**78,59**	40097B150	**78,59**
175	40096A175	**72,14**	40096B175	**72,14**	40096C175	**72,14**	40097A175	**84,92**	40097B175	**84,92**
200	40096A200	**76,48**	40096B200	**76,48**	40096C200	**76,48**	40097A200	**100,41**	40097B200	**100,41**
250	40096A250	**80,39**	40096B250	**80,39**	40096C250	**80,39**	40097A250	**121,99**	40097B250	**121,99**
300	-	-	-	-	-	-	-	-	-	-
350	-	-	-	-	-	-	-	-	-	-
400	-	-	-	-	-	-	-	-	-	-
450	-	-	-	-	-	-	-	-	-	-
500	-	-	-	-	-	-	-	-	-	-
550*	-	-	-	-	-	-	-	-	-	-
600	-	-	-	-	-	-	-	-	-	-
650	-	-	-	-	-	-	-	-	-	-
700	-	-	-	-	-	-	-	-	-	-

DW

Chimenea Doble Pared
Inox/Inox Ø 80-700 mm

Serie DW 304
Aisi 304/304

Brida de unión **incluida**

Ø mm	97C Placa imantada para PSEDP45 (EPSEDPNM45) 30-45º		98A Placa imantada para PSEDP10 (EPSEDPWH10) 0-10º		98B Placa imantada para PSEDP30 (EPSEDPWH30) 11-30º		98C Placa imantada para PSEDP45 (EPSEDPWH45) 31-45º		75 Adaptador (ADPI)	
	Consultar disponibilidad		Consultar disponibilidad		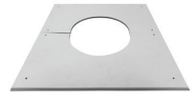 Consultar disponibilidad		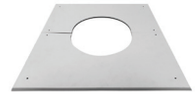 Consultar disponibilidad			
	CÓDIGO	€	CÓDIGO	€	CÓDIGO	€	CÓDIGO	€	CÓDIGO	€
80	40097C080	**59,32**	40098A080	**59,32**	40098B080	**59,32**	40098C080	**59,32**	41075080	**49,32**
100	40097C100	**66,54**	40098A100	**66,54**	40098B100	**66,54**	40098C100	**66,54**	41075100	**52,16**
125	40097C125	**73,36**	40098A125	**73,36**	40098B125	**73,36**	40098C125	**73,36**	41075125	**53,26**
150	40097C150	**78,59**	40098A150	**78,59**	40098B150	**78,59**	40098C150	**78,59**	41075150	**57,18**
175	40097C175	**84,92**	40098A175	**84,92**	40098B175	**84,92**	40098C175	**84,92**	41075175	**61,95**
200	40097C200	**100,41**	40098A200	**100,41**	40098B200	**100,41**	40098C200	**100,41**	41075200	**66,41**
250	40097C250	**121,99**	40098A250	**121,99**	40098B250	**121,99**	40098C250	**121,99**	41075250	**76,68**
300	-	-	-	-	-	-	-	-	41075300	**102,10**
350	-	-	-	-	-	-	-	-	41075350	**106,87**
400	-	-	-	-	-	-	-	-	41075400	**112,18**
450	-	-	-	-	-	-	-	-	41075450	**117,85**
500	-	-	-	-	-	-	-	-	41075500	**123,71**
550*	-	-	-	-	-	-	-	-	41075550	**129,93**
600	-	-	-	-	-	-	-	-	41075600	**136,39**
650	-	-	-	-	-	-	-	-	-	-
700	-	-	-	-	-	-	-	-	-	-

*** Para medidas especiales ver págs.20 y 21**

Chimenea Doble Pared
Elementos

DW

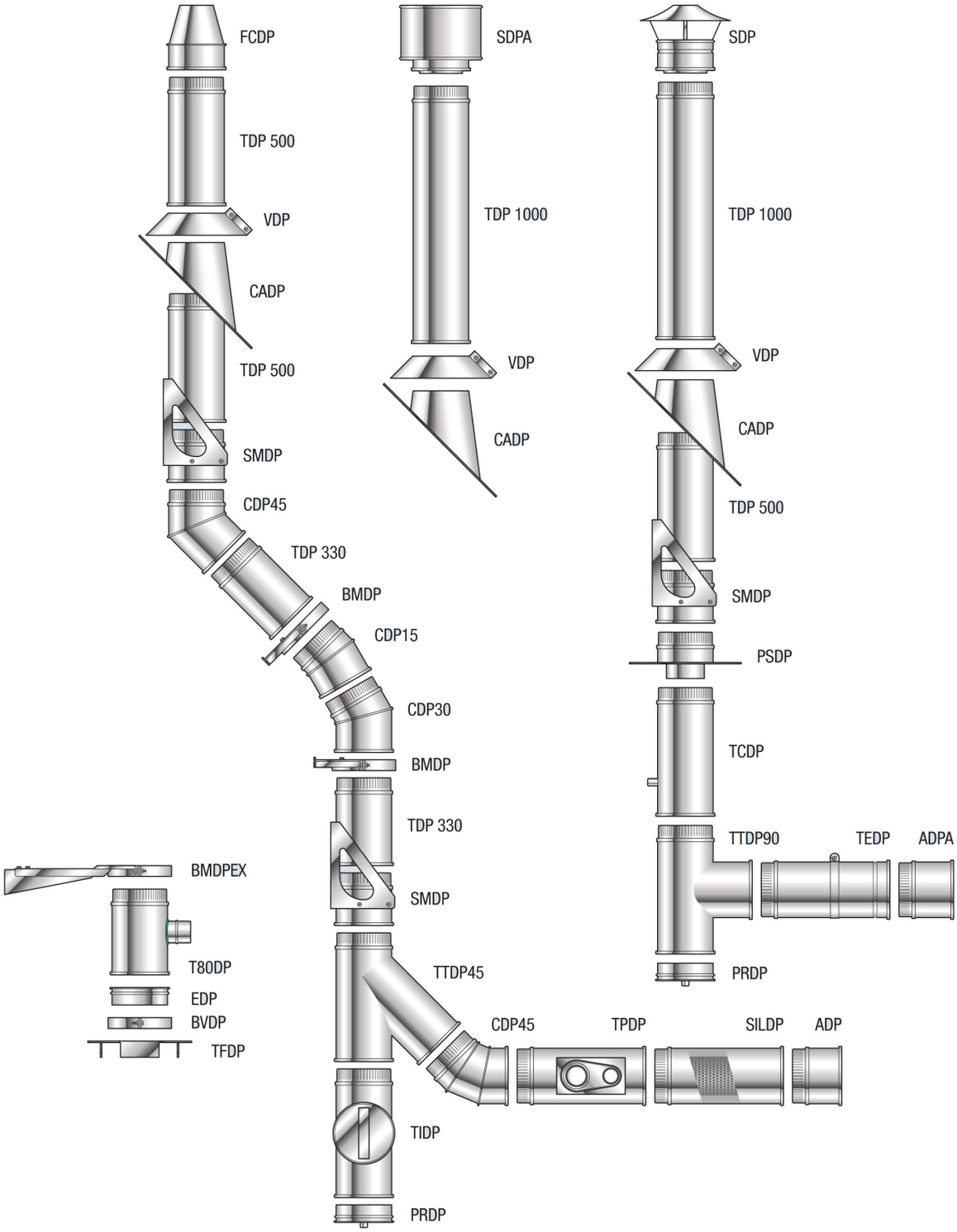

DW

Chimenea Doble Pared
Inox/Inox Ø 80-700 mm

Serie DW 304
Aisi 304/304

Brida de unión **incluida**

76 Adaptador a caldera hembra (ACOHDPI)

→ Sentido de humos

ØF	Ø80		Ø100		Ø125		Ø150		Ø175		Ø200	
ØA	CÓDIGO	€	CÓDIGO	€	CÓDIGO	€	CÓDIGO	€	CÓDIGO	€	CÓDIGO	€
Ø caldera 079 a 083	76083080	**42,95**	76083100	**47,32**	76083125	**48,19**	76083150	**49,45**				
Ø caldera 098 a 104	76104080	**44,33**	76104100	**47,50**	76104125	**48,54**	76104150	**50,96**				
Ø caldera 117 a 122			76122100	**48,53**	76122125	**49,99**	76122150	**52,47**				
Ø caldera 123 a 128					76128125	**51,44**	76128150	**53,92**	76128175	**56,58**		
Ø caldera 129 a 133					76133125	**52,89**	76133150	**55,61**	76133175	**58,20**		
Ø caldera 134 a 136					76136125	**54,52**	76136150	**57,18**	76136175	**59,89**		
Ø caldera 137 a 146							76146150	**58,81**	76146175	**61,65**	76146200	**64,66**
Ø caldera 147 a 152							76152150	**60,56**	76152175	**63,51**	76152200	**66,60**
Ø caldera 159 a 163							76163150	**62,31**	76163175	**65,39**	76163200	**68,53**
Ø caldera 172 a 177									76177175	**67,26**	76177200	**70,59**
Ø caldera 178 a 185									76185175	**69,25**	76185200	**72,63**
Ø caldera 197 a 202									76202175	**71,31**	76202200	**74,81**

ØF	Ø250		Ø300		Ø350		Ø400		Ø450		Ø500	
ØA	CÓDIGO	€	CÓDIGO	€	CÓDIGO	€	CÓDIGO	€	CÓDIGO	€	CÓDIGO	€
Ø caldera 149 a 152	76152250	**69,86**										
Ø caldera 159 a 163	76163250	**71,91**										
Ø caldera 174 a 177	76177250	**74,08**										
Ø caldera 179 a 183	76183250	**76,26**	76183300	**80,12**								
Ø caldera 199 a 203	76203250	**78,56**	76203300	**82,42**	76203350	**87,72**						
Ø caldera 248 a 252	76252250	**80,79**	76252300	**84,89**	76252350	**92,68**						
Ø caldera 299 a 303			76303300	**87,37**	76303350	**94,13**	76303400	**98,84**				
Ø caldera 340 a 352					76352350	**98,05**	76352400	**101,78**				
Ø caldera 399 a 402							76402400	**104,88**				
Ø caldera 449 a 452									76452450	**108,96**		
Ø caldera 499 a 502											76502500	**119,95**

ØF	Ø550		Ø600	
ØA	CÓDIGO	€	CÓDIGO	€
Ø caldera 550 a 552	76552550	**127,94**		
Ø caldera 599 a 602			76602600	**132,65**

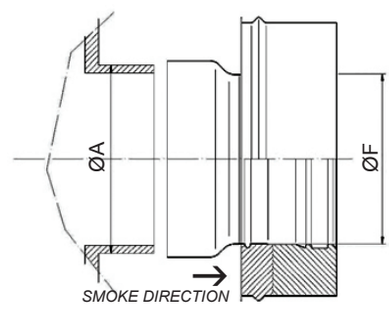

Chimenea Doble Pared
Inox/Inox Ø 80-700 mm

Serie DW 304
Aisi 304/304

Brida de unión **incluida**

DW

77 Adaptador a caldera macho (ACOMDPI)

Sentido de humos

ØF	Ø80		Ø100		Ø125		Ø150		Ø175		Ø200	
ØA	CÓDIGO	€	CÓDIGO	€	CÓDIGO	€	CÓDIGO	€	CÓDIGO	€	CÓDIGO	€
Ø caldera 079 a 083	77083080	**42,95**	77083100	**47,32**	77083125	**48,19**	77083150	**49,45**				
Ø caldera 098 a 104	77104080	**44,33**	77104100	**47,50**	77104125	**48,54**	77104150	**50,96**				
Ø caldera 117 a 122			77122100	**48,53**	77122125	**49,99**	77122150	**52,47**				
Ø caldera 123 a 128					77128125	**51,44**	77128150	**53,92**	77128175	**56,58**		
Ø caldera 129 a 133					77133125	**52,89**	77133150	**55,61**	77133175	**58,20**		
Ø caldera 134 a 136					77136125	**54,52**	77136150	**57,18**	77136175	**59,89**		
Ø caldera 137 a 146							77146150	**58,81**	77146175	**61,65**	77146200	**64,66**
Ø caldera 147 a 152							77152150	**60,56**	77152175	**63,51**	77152200	**66,60**
Ø caldera 159 a 163							77163150	**62,31**	77163175	**65,39**	77163200	**68,53**
Ø caldera 172 a 177									77177175	**67,26**	77177200	**70,59**
Ø caldera 178 a 185									77185175	**69,25**	77185200	**72,63**
Ø caldera 197 a 202									77202175	**71,31**	77202200	**74,81**

ØF	Ø250		Ø300		Ø350		Ø400		Ø450		Ø500	
ØA	CÓDIGO	€	CÓDIGO	€	CÓDIGO	€	CÓDIGO	€	CÓDIGO	€	CÓDIGO	€
Ø caldera 149 a 152	77152250	**69,86**										
Ø caldera 159 a 163	77163250	**71,91**										
Ø caldera 174 a 177	77177250	**74,08**										
Ø caldera 179 a 183	77183250	**76,26**	77183300	**80,12**								
Ø caldera 199 a 203	77203250	**78,56**	77203300	**82,42**	77203350	**87,72**						
Ø caldera 248 a 252	77252250	**80,79**	77252300	**84,89**	77252350	**92,68**						
Ø caldera 299 a 303			77303300	**87,37**	77303350	**94,13**	77303400	**98,84**				
Ø caldera 340 a 352					77352350	**98,05**	77352400	**101,78**				
Ø caldera 399 a 402							77402400	**104,88**				
Ø caldera 449 a 452									77452450	**108,96**		
Ø caldera 499 a 502											77502500	**119,95**

ØF	Ø550		Ø600	
ØA	CÓDIGO	€	CÓDIGO	€
Ø caldera 550 a 552	77552550	**127,94**		
Ø caldera 599 a 602			77602600	**132,65**

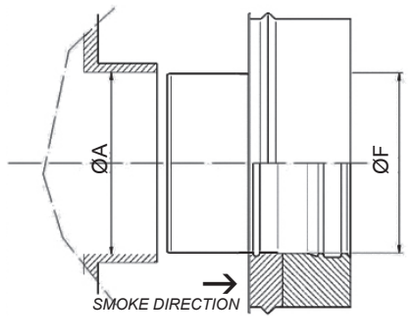

DW

Chimenea Doble Pared
Inox/Inox Ø 80-700 mm

Serie DW 304
Aisi 304/304

Brida de unión **incluida**

99S Ampliaciones y reducciones de tubo a tubo (RDP)

Sentido de humos

Reducción - Ø Mayor a Ø Menor en sentido de los humos
Ampliación - Ø Menor a Ø Mayor en sentido de los humos

ØA	Ø80		Ø100		Ø125		Ø150		Ø175		Ø200		Ø250	
ØB	CÓDIGO	€	CÓDIGO	€	CÓDIGO	€	CÓDIGO	€	CÓDIGO	€	CÓDIGO	€	CÓDIGO	€
80			99S100080	**71,37**	99S125080	**73,58**	99S150080	**75,85**	99S175080	**74,57**	99S200080	**98,31**		
100	99S080100	**71,37**			99S125100	**77,45**	99S150100	**79,84**	99S175100	**78,49**	99S200100	**103,49**	99S250100	**125,82**
125	99S080125	**73,58**	99S100125	**77,45**			99S150125	**84,04**	99S175125	**82,62**	99S200125	**108,94**	99S250125	**132,45**
150	99S080150	**75,85**	99S100150	**79,84**	99S125150	**84,04**			99S175150	**84,30**	99S200150	**111,11**	99S250150	**135,09**
175	99S080175	**85,76**	99S100175	**90,26**	99S125175	**95,01**	99S150175	**96,91**			99S200175	**113,33**	99S250175	**137,79**
200	99S080200	**98,31**	99S100200	**103,49**	99S125200	**108,94**	99S150200	**111,11**	99S175200	**98,55**			99S250200	**141,02**
250	99S080250	**119,53**	99S100250	**125,82**	99S125250	**132,45**	99S150250	**135,09**	99S175250	**137,79**	99S200250	**141,02**		
300	99S080300	**141,43**	99S100300	**148,88**	99S125300	**156,71**	99S150300	**159,84**	99S175300	**141,77**	99S200300	**155,11**	99S250300	**158,22**
350							99S150350	**223,47**	99S175350	**198,21**	99S200350	**227,30**	99S250350	**231,94**
400							99S150400	**245,51**	99S175400	**217,76**	99S200400	**249,72**	99S250400	**254,98**
450											99S200450	**409,09**	99S250450	**417,27**
500											99S200500	**463,98**	99S250500	**473,26**
550														
600														

ØA	Ø300		Ø350		Ø400		Ø450		Ø500		Ø550		Ø600	
ØB	CÓDIGO	€	CÓDIGO	€	CÓDIGO	€	CÓDIGO	€	CÓDIGO	€	CÓDIGO	€	CÓDIGO	€
80														
100	99S300100	**148,88**												
125	99S300125	**156,71**	99S350125	**219,09**	99S400125	**240,70**								
150	99S300150	**159,84**	99S350150	**223,47**	99S400150	**245,51**	99S450150	**392,98**	99S500125	**426,88**				
175	99S300175	**163,04**	99S350175	**227,94**	99S400175	**250,42**	99S450175	**400,83**	99S500150	**387,90**				
200	99S300200	**155,11**	99S350200	**227,39**	99S400200	**249,99**	99S450200	**417,27**	99S500200	**452,87**				
250	99S300250	**227,39**	99S350250	**231,94**	99S400250	**254,98**	99S450250	**417,27**	99S500250	**466,44**				
300			99S350300	**236,58**	99S400300	**260,08**	99S450300	**425,62**	99S500300	**480,41**	99S550300	**689,46**		
350	99S300350	**236,58**			99S400350	**265,28**	99S450350	**434,13**	99S500350	**494,85**	99S550350	**703,25**		
400	99S300400	**260,08**	99S350400	**265,28**			99S450400	**442,81**	99S500400	**497,29**	99S550400	**717,31**		
450	99S300450	**425,62**	99S350450	**434,13**	99S400450	**442,81**			99S500450	**501,01**	99S550450	**730,15**	99S600450	**840,63**
500	99S300500	**482,72**	99S350500	**492,37**	99S400500	**497,29**	99S450500	**501,01**			99S550500	**743,43**	99S600500	**870,27**
550			99S350550	**703,25**	99S400550	**710,27**	99S450550	**730,15**	99S500550	**743,43**			99S600550	**878,97**
600			99S350600	**824,14**	99S400600	**832,38**	99S450600	**840,63**	99S500600	**870,27**	99S550600	**878,97**		

Chimenea Doble Pared
Inox/Inox Ø 80-700 mm

Serie DW 304
Aisi 304/304

Brida de unión **incluida**

DW

Adaptadores de Simple Pared a Doble Pared

80A-B Adaptador de Simple Pared a Doble Pared (ASD + EDP)

De SW 304/SW VT simple pared a DW 304

Sentido de humos

+

Sentido de humos

Sentido de los humos →

Simple Pared SW 304/SW VT	Doble Pared DW	CÓDIGO	€
Ø 80 SW 304/SW VT	Ø 80 DW	40080A080	**8,75**
Ø 100 SW 304/SW VT	Ø 100 DW	40080A100	**9,79**
Ø 125 SW 304/SW VT	Ø 125 DW	40080A125	**10,09**
Ø 150 SW 304/SW VT	Ø 150 DW	40080A150	**11,17**
Ø 175 SW 304/SW VT	Ø 175 DW	40080A175	**13,82**
Ø 200 SW 304/SW VT	Ø 200 DW	40080A200	**14,67**
Ø 250 SW 304/SW VT	Ø 250 DW	40080A250	**17,93**
Ø 300 SW 304/SW VT	Ø 300 DW	40080A300	**20,77**

Simple Pared SW 304/SW VT	Doble Pared DW	CÓDIGO	€
Ø 80 SW 304/SW VT	Ø 80 DW	40080B080	**23,23**
Ø 100 SW 304/SW VT	Ø 100 DW	40080B100	**24,38**
Ø 125 SW 304/SW VT	Ø 125 DW	40080B125	**25,76**
Ø 150 SW 304/SW VT	Ø 150 DW	40080B150	**26,80**
Ø 175 SW 304/SW VT	Ø 175 DW	40080B175	**28,75**
Ø 200 SW 304/SW VT	Ø 200 DW	40080B200	**33,01**
Ø 250 SW 304/SW VT	Ø 250 DW	40080B250	**36,92**
Ø 300 SW 304/SW VT	Ø 300 DW	40080B300	**46,23**

81 Adaptador de Simple Pared a Doble Pared (ABEIM)

De SW 304/SW VT simple pared a DW 304

Sentido de humos

Sentido de los humos →

Simple Pared SW 304/SW VT	Doble Pared DW	CÓDIGO	€
Ø 80 SW 304	Ø 80 DW	40081080080	**56,12**
Ø 100 SW 304/SW VT	Ø 100 DW	40081100100	**58,77**
Ø 110 SW 304/SW VT	Ø 100 DW	40081110100	**58,77**
Ø 120 SW 304/SW VT	Ø 125 DW	40081120125	**65,67**
Ø 125 SW 304/SW VT	Ø 125 DW	40081125125	**65,67**
Ø 130 SW 304	Ø 125 DW	40081130125	**63,88**
Ø 150 SW 304/SW VT	Ø 150 DW	40081150150	**67,62**
Ø 175 SW 304/SW VT	Ø 175 DW	40081175175	**72,28**
Ø 180 SW 304	Ø 175 DW	40081180175	**72,28**
Ø 200 SW 304/SW VT	Ø 200 DW	40081200200	**79,29**
Ø 250 SW 304	Ø 250 DW	40081250250	**82,57**
Ø 300 SW 304	Ø 300 DW	40081300300	**91,83**

82 Adaptador de Simple Pared a Doble Pared (MADPIL)

De SW 304/SW VT/SWJ 316 simple pared a DW 304

BOFILL sugiere completar con pletina PL120DP *(p.16)*

Sentido de humos

Sentido de los humos →

Simple Pared SW 304/SW VT/SWJ 316	Doble Pared DW	CÓDIGO	€
Ø 100 SW 304/SW VT	Ø 100 DW	41082100100	**75,11**
Ø 110 SW 304/SW VT	Ø 100 DW	41082110100	**75,72**
Ø 110 SW 304/SW VT	Ø 125 DW	41082110125	**91,59**
Ø 120 SW 304/SW VT/SWJ 316	Ø 125 DW	41082120125	**91,59**
Ø 125 SW 304/SW VT	Ø 125 DW	41082125125	**91,59**
Ø 130 SW304/SWJ 316	Ø 125 DW	41082130125	**91,59**
Ø 150 SW 304/SW VT/SWJ 316	Ø 150 DW	41082150150	**100,83**
Ø 175 SW 304/SW VT	Ø 175 DW	41082175175	**106,15**
Ø 180 SW 304/SWJ 316	Ø 175 DW	41082180175	**106,15**
Ø 200 SW 304/SW VT/SWJ 316	Ø 200 DW	41082200200	**114,94**

DW

Chimenea Doble Pared
Inox/Inox Ø 80-700 mm

Serie DW 304
Aisi 304/304

Brida de unión **incluida**

Adaptadores de Simple Pared a Doble Pared

83 Adaptador de Simple Pared a Doble Pared (ADGDI)

De SWJ 316/SWJ VT simple pared a DW 304

Sentido de humos

Sentido de los humos →

Simple Pared SWJ 316/SWJ VT	Doble Pared DW	CÓDIGO	€
Ø 80 SWJ 316/SWJ VT	Ø 80 DW	41083080080	**46,55**
Ø 100 SWJ 316/SWJ VT	Ø 100 DW	41083100100	**48,24**
Ø 130 SWJ 316	Ø 125 DW	41083130125	**49,21**
Ø 150 SWJ 316	Ø 150 DW	41083150150	**51,98**
Ø 180 SWJ 316	Ø 175 DW	41083180175	**54,15**
Ø 200 SWJ 316	Ø 200 DW	41083200200	**55,06**
Ø 250 SWJ 316	Ø 250 DW	41083250250	**56,94**
Ø 300 SWJ 316	Ø 300 DW	41083300300	**60,26**

84 Adaptador de Simple Pared a Doble Pared (MADPIL)

De SWJ 316/SWJ VT simple pared a DW 304

BOFILL sugiere completar con pletina PL120DP *(p.16)*

Sentido de humos

Sentido de los humos →

Simple Pared SWJ 316/SWJ VT	Doble Pared DW	CÓDIGO	€
Ø 80 SWJ 316/SWJ VT	Ø 100 DW	41084080100	**76,65**
Ø 100 SWJ 316/SWJ VT	Ø 100 DW	41084100100	**82,97**

85 Adaptador de Simple Pared a Doble Pared (MADP)

De LEÑA 2 mm simple pared a DW 304

BOFILL sugiere completar con pletina PL120DP *(p.16)*

Sentido de humos

Sentido de los humos →

Simple Pared LEÑA 2 mm	Doble Pared DW	CÓDIGO	€
Ø 120 LEÑA 2 mm	Ø 125 DW	41085120125	**69,44**
Ø 130 LEÑA 2 mm	Ø 125 DW	41085130125	**70,64**
Ø 150 LEÑA 2 mm	Ø 150 DW	41085150150	**75,16**
Ø 180 LEÑA 2 mm	Ø 175 DW	41085180175	**79,58**
Ø 180 LEÑA 2 mm	Ø 200 DW	41085180200	**84,65**
Ø 200 LEÑA 2 mm	Ø 200 DW	41085200200	**85,62**

86 Adaptador de Simple Pared a Doble Pared (MADPP)

De LEÑA 2 mm simple pared a DW 304

BOFILL sugiere completar con pletina PLI100DPP o PL120DPP *(p.49)*

Sentido de humos

Sentido de los humos →

Simple Pared LEÑA 2 mm	Doble Pared DW	CÓDIGO	€
Ø 120 LEÑA 2 mm	Ø 125 DW	41086120125	**88,57**
Ø 130 LEÑA 2 mm	Ø 125 DW	41086130125	**89,11**
Ø 150 LEÑA 2 mm	Ø 150 DW	41086150150	**92,07**
Ø 180 LEÑA 2 mm	Ø 175 DW	41086180175	**96,73**
Ø 180 LEÑA 2 mm	Ø 200 DW	41086180200	**97,75**
Ø 200 LEÑA 2 mm	Ø 200 DW	41086200200	**101,73**

Chimenea Doble Pared
Inox/Inox Ø 80-700 mm

Serie DW 304
Aisi 304/304

Brida de unión **incluida**

DW

Adaptadores de Simple Pared a Doble Pared

88 Adaptador de Simple Pared a Doble Pared (ABEIMP)

De SW 304/SW VT simple pared a DW 304

Sentido de humos

Sentido de los humos →

Simple Pared SW 304/SW VT	Doble Pared DW	CÓDIGO	€
Ø 80 SW 304	Ø 80 DW	40088080080	**70,15**
Ø 100 SW 304/SW VT	Ø 100 DW	40088100100	**73,49**
Ø 110 SW 304/SW VT	Ø 100 DW	40088110100	**73,49**
Ø 120 SW 304/SW VT	Ø 125 DW	40088120125	**82,11**
Ø 125 SW 304/SW VT	Ø 125 DW	40088125125	**82,11**
Ø 150 SW 304/SW VT	Ø 150 DW	40088150150	**84,53**
Ø 175 SW 304/SW VT	Ø 175 DW	40088175175	**90,39**
Ø 200 SW 304/SW VT	Ø 200 DW	40088200200	**99,13**

89 Adaptador de Simple Pared a Doble Pared (MADPPIL)

De SWJ 316/SW 304/SW VT simple pared a DW 304

BOFILL sugiere completar con pletina PLI100DPP o PL120DPP *(p.49)*

Sentido de humos

Sentido de los humos →

Simple Pared SW 304/SW VT/SWJ 316	Doble Pared DW	CÓDIGO	€
Ø 100 SW 304/SW VT	Ø 100 DW	41089100100	**93,10**
Ø 120 SW 304/SW VT/SWJ 316	Ø 125 DW	41089120125	**114,48**
Ø 125 SW 304/SW VT	Ø 125 DW	41089125125	**114,48**
Ø 150 SW 304/SW VT/SWJ 316	Ø 150 DW	41089150150	**126,04**
Ø 175 SW 304/SW VT	Ø 175 DW	41089175175	**132,68**
Ø 200 SW 304/SW VT/SWJ 316	Ø 200 DW	41089200200	**145,73**

90 Adaptador de Simple Pared a Doble Pared (ADGDIP)

De SWJ 316/SWJ VT simple pared a DW 304

Sentido de humos

Sentido de los humos →

Simple Pared SWJ 316/SWJ VT	Doble Pared DW	CÓDIGO	€
Ø 80 SWJ 316/SWJ VT	Ø 80 DW	41090080080	**58,19**
Ø 100 SWJ 316/SWJ VT	Ø 100 DW	41090100100	**60,32**

91 Adaptador de Simple Pared a Doble Pared (MADPPIL)

De SWJ 316/SWJ VT simple pared a DW 304

BOFILL sugiere completar con pletina PLI100DPP o PL120DPP *(p.49)*

Sentido de humos

Sentido de los humos →

Simple Pared SWJ 316/SWJ VT	Doble Pared DW	CÓDIGO	€
Ø 80 SWJ 316/SWJ VT	Ø 100 DW	41091080100	**95,74**
Ø 100 SWJ 316/SWJ VT	Ø 100 DW	41091100100	**103,73**

DW

Chimenea Doble Pared
Inox/Inox Ø 80-700 mm

Serie DW 304
Aisi 304/304

Brida de unión **incluida**

Adaptadores de Simple Pared a Doble Pared

100A-B Embellecedor imantado ventilado corto blanco (CRV130DPWH)

Embellecedor imantado ventilado blanco (CRV130DPWH)
Consultar disponibilidad

+

Plato de ajuste blanco para CRVDPWH (PCRVSPWH)
Consultar disponibilidad

Ø mm	CÓDIGO	€	Ø SP mm	Ø DP mm	CÓDIGO	€
80	-	-	80	80	-	-
100	-	-	100	100	-	-
125	-	-	125	125	-	-
150	400100A150	**140,14**	150	150	200100B150150	**45,14**
175	400100A250	**149,20**	175	250	200100B175250	**47,67**
200	400100A250	**149,20**	200	250	200100B200250	**47,67**
250	400100A250	**149,20**	250	250	200100B250250	**47,67**
300	-	-	300	300	-	-
350	-	-	350	350	-	-
400	-	-	400	400	-	-
450	-	-	450	450	-	-
500	-	-	500	500	-	-

101A-B Embellecedor imantado ventilado corto negro (CRV130DPNM)

Embellecedor imantado ventilado negro (CRV130DPNM)
Consultar disponibilidad

+

Plato de ajuste negro para CRVDPNM (PCRVSPNM)
Consultar disponibilidad

Ø mm	CÓDIGO	€	Ø SP mm	Ø DP mm	CÓDIGO	€
80	-	-	80	80	-	-
100	-	-	100	100	-	-
125	-	-	125	125	-	-
150	400101A150	**140,14**	150	150	200101B150150	**45,14**
175	400101A250	**149,20**	175	250	200101B175250	**47,67**
200	400101A250	**149,20**	200	250	200101B200250	**47,67**
250	400101A250	**149,20**	250	250	200101B250250	**47,67**
300	-	-	300	300	-	-
350	-	-	350	350	-	-
400	-	-	400	400	-	-
450	-	-	450	450	-	-
500	-	-	500	500	-	-

Adaptadores de Doble Pared a Simple Pared

93 Adaptador de Doble Pared a Simple Pared (ABEI)

De DW 316 a simple pared SW 304/SW VT

Sentido de humos

Sentido de los humos →

Doble Pared DW	Simple Pared SW304/SWVT	CÓDIGO	€
Ø 80 DW	Ø 80 SW 304	40093080080	**51,32**
Ø 100 DW	Ø 100 SW 304/SW VT	40093100100	**53,80**
Ø 125 DW	Ø 130 SW 304	40093125130	**58,63**
Ø 150 DW	Ø 150 SW 304/SW VT	40093150150	**61,88**
Ø 175 DW	Ø 180 SW 304	40093175180	**66,11**
Ø 175 DW	Ø 175 SW 304/SW VT	40093175175	**66,11**
Ø 200 DW	Ø 200 SW 304/SW VT	40093200200	**72,34**
Ø 250 DW	Ø 250 SW 304	40093250250	**75,16**
Ø 300 DW	Ø 300 SW 304	40093300300	**83,74**

95 Adaptador de Doble Pared a Simple Pared (ADDPGI)

De DW 316 a simple pared SWJ 316/SWJ VT

Sentido de humos

Sentido de los humos →

Doble Pared DW	Simple Pared SWJ 316/SWJ VT	CÓDIGO	€
Ø 80 DW	Ø 80 SWJ 316/SWJ VT	41095080080	**51,21**
Ø 100 DW	Ø 100 SWJ 316/SWJ VT	41095100100	**53,07**
Ø 125 DW	Ø 130 SWJ 316	41095125130	**54,13**
Ø 150 DW	Ø 150 SWJ 316	41095150150	**57,19**
Ø 175 DW	Ø 180 SWJ 316	41095175180	**59,58**
Ø 200 DW	Ø 200 SWJ 316	41095200200	**60,57**
Ø 250 DW	Ø 250 SWJ 316	41095250250	**62,63**
Ø 300 DW	Ø 300 SWJ 316	41095300300	**66,27**

0,443 m² K/W

LA RESISTENCIA TÉRMICA MÁS ALTA DEL MERCADO

- Sin puente térmico
- Aislamiento de 30 mm
- Densidad mínima del aislamiento de 150 Kg/m³

+ eficiencia energética
+ ahorro
+ seguridad

DW

Chimenea Doble Pared
Inox/Inox Ø 80-700 mm

Serie DW 316
Aisi 316L/304

Brida de unión **incluida**

Módulos rectos

Ø mm	01 Módulo recto 935 mm (TDPI)		02 Módulo recto 435 mm (TDPI)		03 Módulo recto 270 mm (TDPI)		06 Módulo extensible (TEDPI) 275-415 mm		07 Módulo extensible (TEDPIL) 505-855 mm	
	CÓDIGO	€	CÓDIGO	€	CÓDIGO	€	CÓDIGO	€	CÓDIGO	€
80	41001080	**68,20**	41002080	**40,15**	41003080	**35,28**	41006080	**67,60**	41007080	**87,10**
100	41001100	**75,80**	41002100	**45,06**	41003100	**40,24**	41006100	**75,48**	41007100	**96,92**
125	41001125	**86,10**	41002125	**53,10**	41003125	**44,20**	41006125	**90,45**	41007125	**109,10**
150	41001150	**96,15**	41002150	**59,15**	41003150	**49,35**	41006150	**98,27**	41007150	**121,65**
175	41001175	**106,85**	41002175	**67,10**	41003175	**57,01**	41006175	**110,98**	41007175	**134,30**
200	41001200	**131,39**	41002200	**80,90**	41003200	**67,20**	41006200	**118,34**	41007200	**155,14**
250	41001250	**168,02**	41002250	**97,35**	41003250	**82,10**	41006250	**146,34**	41007250	**190,66**
300	41001300	**198,89**	41002300	**122,59**	41003300	**96,15**	41006300	**176,35**	41007300	**221,67**
350	41001350	**226,59**	41002350	**124,17**	41003350	**106,43**	41006350	**194,35**	41007350	**281,10**
400	41001400	**261,80**	41002400	**147,12**	41003400	**126,67**	41006400	**214,48**	41007400	**319,87**
450	41001450	**286,75**	41002450	**163,10**	41003450	**136,33**	41006450	**232,59**	41007450	**335,28**
500	41001500	**314,24**	41002500	**204,93**	41003500	**159,05**	41006500	**256,22**	41007500	**365,13**
550*	41001550	**347,10**	41002550	**238,15**	41003550	**177,27**	41006550	**299,17**	-	-
600	41001600	**402,10**	41002600	**268,70**	41003600	**199,81**	41006600	**321,14**	-	-
650	41001650	**445,86**	41002650	**292,50**	41003650	**213,79**	41006650	**337,93**	-	-
700	41001700	**480,82**	41002700	**307,17**	41003700	**228,51**	41006700	**362,54**	-	-

Desviaciones

Ø mm	09 Módulo recto silenciador (SILDPI)		10 Codo 15º (CDPI15)		11 Codo 30º (CDPI30)		12 Codo 45º (CDPI45)		15 Te con purga (TTDPI90)	
	CÓDIGO	€	CÓDIGO	€	CÓDIGO	€	CÓDIGO	€	CÓDIGO	€
80	-	-	41010080	**56,75**	41011080	**56,75**	41012080	**50,54**	41015080	**108,10**
100	-	-	41010100	**61,93**	41011100	**61,93**	41012100	**56,47**	41015100	**110,50**
125	41009125	**159,68**	41010125	**64,34**	41011125	**64,34**	41012125	**58,10**	41015125	**111,85**
150	41009150	**178,48**	41010150	**70,38**	41011150	**70,38**	41012150	**64,25**	41015150	**123,25**
175	41009175	**203,67**	41010175	**82,51**	41011175	**82,51**	41012175	**73,03**	41015175	**164,11**
200	41009200	**230,17**	41010200	**94,59**	41011200	**94,59**	41012200	**81,05**	41015200	**182,68**
250	41009250	**294,57**	41010250	**111,49**	41011250	**111,49**	41012250	**99,00**	41015250	**220,00**
300	41009300	**342,30**	41010300	**132,08**	41011300	**132,08**	41012300	**113,22**	41015300	**260,87**
350	41009350	**469,09**	40010350	**163,01**	40011350	**163,01**	41012350	**167,84**	41015350	**459,83**
400	41009400	**537,80**	40010400	**196,82**	40011400	**196,82**	41012400	**203,41**	41015400	**533,43**
450	-	-	40010450	**254,78**	40011450	**254,78**	41012450	**322,35**	41015450	**642,74**
500	-	-	40010500	**278,93**	40011500	**278,93**	41012500	**359,38**	41015500	**733,36**
550*	-	-	40010550	**408,14**	40011550	**408,14**	41012550	**494,24**	41015550	**953,06**
600	-	-	40010600	**476,96**	40011600	**476,96**	41012600	**553,94**	41015600	**1.020,82**
650	-	-	40010650	**535,50**	40011650	**535,50**	41012650	**658,26**	41015650	**1.134,41**
700	-	-	40010700	**599,78**	40011700	**599,78**	41012700	**719,03**	41015700	**1.235,22**

Chimenea Doble Pared
Inox/Inox Ø 80-700 mm

Serie DW 316
Aisi 316L/304

Brida de unión **incluida**

DW

Ø mm	16 Te 93º con purga (TTDPI93)		17 Te 45º con purga (TTDPI45)		18 Te s/t entronque reducido Ø080 mm (TR80DPI)		19 Te s/t entronque reducido Ø100 mm (TR100DPI)		20 Te s/t entronque SP Ø080 mm (T80DPI)	
	CÓDIGO	€	CÓDIGO	€	CÓDIGO	€	CÓDIGO	€	CÓDIGO	€
80	**41016080**	**136,90**	41017080	**153,07**	-	-	-	-	-	-
100	**41016100**	**144,46**	41017100	**176,64**	41018100	**131,86**	**41019100**	**135,48**	41020100	**87,31**
125	**41016125**	**145,73**	41017125	**183,08**	41018125	**138,99**	**41019125**	**141,40**	41020125	**92,38**
150	**41016150**	**155,85**	41017150	**199,47**	41018150	**144,66**	**41019150**	**147,07**	41020150	**105,42**
175	**41016175**	**195,95**	41017175	**231,27**	41018175	**181,73**	**41019175**	**184,15**	41020175	**110,01**
200	**41016200**	**204,74**	41017200	**261,28**	41018200	**202,19**	**41019200**	**204,61**	41020200	**120,57**
250	**41016250**	**256,54**	41017250	**385,37**	41018250	**248,56**	**41019250**	**252,18**	41020250	**150,03**
300	**41016300**	**305,00**	41017300	**450,69**	41018300	**297,67**	**41019300**	**301,29**	41020300	**170,63**
350	**41016350**	**529,60**	40017350	**563,39**	41018350	**524,78**	**41019350**	**528,40**	41020350	**196,22**
400	**41016400**	**622,06**	40017400	**692,88**	41018400	**607,56**	**41019400**	**609,97**	41020400	**225,62**
450	**41016450**	**749,52**	40017450	**819,38**	-	-	-	-	-	-
500	**41016500**	**855,07**	40017500	**855,14**	-	-	-	-	-	-
550*	**41016550**	**1.111,36**	40017550	**997,63**	-	-	-	-	-	-
600	**41016600**	**1.190,30**	-	-	-	-	-	-	-	-
650	**41016650**	**1.309,46**	-	-	-	-	-	-	-	-
700	**41016700**	**1.440,40**	-	-	-	-	-	-	-	-

Inspección

Ø mm	20A Te s/t entronque SP Ø100 mm (T100DPI)		21 Módulo de medio ambiente (TIDPI100D90)		22 Módulo de comprobación (TCDPI)		23 Te inspección (TIDPI)		24 Módulo Pirómetro (TPDPI)	
	CÓDIGO	€	CÓDIGO	€	CÓDIGO	€	CÓDIGO	€	CÓDIGO	€
80	-	-	-	-	41022080	**86,30**	41023080	**134,90**	-	-
100	-	-	-	-	41022100	**91,52**	41023100	**140,47**	-	-
125	41020A125	**95,15**	-	-	41022125	**103,70**	41023125	**146,74**	41024125	**231,41**
150	410201A50	**108,56**	-	-	41022150	**110,68**	41023150	**156,11**	41024150	**236,89**
175	41020A175	**113,32**	-	-	41022175	**115,25**	41023175	**160,14**	41024175	**249,56**
200	41020A200	**124,19**	41021200	**170,32**	41022200	**121,21**	41023200	**182,79**	41024200	**274,65**
250	41020A250	**154,50**	41021250	**189,52**	41022250	**134,02**	41023250	**211,08**	41024250	**298,70**
300	41020A300	**175,75**	41021300	**210,74**	41022300	**155,60**	41023300	**242,82**	41024300	**325,81**
350	41020A350	**202,47**	A consultar	-	41022350	**196,42**	41023350	**409,52**	-	-
400	41020A400	**232,45**	A consultar	-	41022400	**209,32**	41023400	**447,58**	-	-
450	-	-	A consultar	-	41022450	**236,37**	41023450	**528,25**	-	-
500	-	-	-	-	41022500	**272,91**	41023500	**546,31**	-	-
550	-	-	-	-	41022550	**303,88**	41023550	**595,70**	-	-
600	-	-	-	-	41022600	**332,38**	41023600	**641,07**	-	-
650	-	-	-	-	41022650	**373,69**	41023650	**736,75**	-	-
700	-	-	-	-	41022700	**409,17**	41023700	**869,75**	-	-

DW

Chimenea Doble Pared
Inox/Inox Ø 80-700 mm

Serie DW 316
Aisi 316L/304

Brida de unión **incluida**

Inspección

Terminales

Ø mm	25 Tapón purga 3/4" (TRINOX)		26 Purga 3/4" (PRDPI)		27 Purga lateral 3/8" (PRDPLI)		28 Te inspección (TTINDPS)		29 Sombrerete universal (SDPS)	
	CÓDIGO	€	CÓDIGO	€	CÓDIGO	€	CÓDIGO	€	CÓDIGO	€
80	40025080	**8,58**	41026080	**40,45**	41027080	**50,57**	-	-	41029080	**48,19**
100	40025100	**8,58**	41026100	**43,18**	41027100	**54,02**	41028100	**194,20**	41029100	**50,83**
125	40025125	**8,58**	41026125	**46,86**	41027125	**58,51**	41028125	**204,75**	41029125	**53,59**
150	40025150	**8,58**	41026150	**47,55**	41027150	**59,52**	41028150	**228,55**	41029150	**58,02**
175	40025175	**8,58**	41026175	**50,20**	41027175	**62,72**	41028175	**263,13**	41029175	**65,26**
200	40025200	**8,58**	41026200	**55,60**	41027200	**69,47**	41028200	**291,66**	41029200	**77,17**
250	40025250	**8,58**	41026250	**65,67**	41027250	**82,14**	41028250	**335,81**	41029250	**105,92**
300	40025300	**8,58**	41026300	**75,73**	41027300	**84,04**	41028300	**411,92**	41029300	**126,27**
350	40025350	**8,58**	41026350	**107,76**	41027350	**123,96**	-	-	40029350	**132,02**
400	40025400	**8,58**	41026400	**127,19**	41027400	**146,22**	-	-	40029400	**161,75**
450	40025450	**8,58**	41026450	**135,64**	41027450	**156,00**	-	-	40029450	**190,44**
500	40025500	**8,58**	41026500	**145,19**	41027500	**166,84**	-	-	40029500	**199,87**
550*	40025550	**8,58**	41026550	**156,57**	41027550	**179,87**	-	-	-	-
600	40025600	**8,58**	41026600	**179,11**	41027600	**205,93**	-	-	-	-
650	40025650	**8,58**	41026650	**207,75**	41027650	**238,86**	-	-	-	-
700	40025700	**8,58**	41026700	**239,89**	41027700	**277,12**	-	-	-	-

Ø mm	30 Sombrerete universal con rejilla (SDPTI)		31 Sombrerete antiviento (SDPAI)		32 Sombrerete antilluvia (SDPAWI)		33 Sombrerete con deflector (SDPDI)		34 Final cónico (FCDPI)	
	CÓDIGO	€	CÓDIGO	€	CÓDIGO	€	CÓDIGO	€	CÓDIGO	€
80	41030080	**62,54**	41031080	**65,76**	41032080	**76,19**	-	-	41034080	**44,77**
100	41030100	**66,03**	41031100	**68,72**	41032100	**85,96**	-	-	41034100	**47,08**
125	41030125	**69,47**	41031125	**71,51**	41032125	**88,44**	-	-	41034125	**50,69**
150	41030150	**75,39**	41031150	**80,12**	41032150	**94,82**	41033150	**147,49**	41034150	**55,09**
175	41030175	**84,63**	41031175	**95,59**	41032175	**110,06**	41033175	**161,86**	41034175	**58,81**
200	41030200	**100,03**	41031200	**98,90**	41032200	**117,24**	41033200	**167,50**	41034200	**69,00**
250	41030250	**137,70**	41031250	**116,61**	41032250	**137,43**	41033250	**177,04**	41034250	**82,62**
300	41030300	**164,12**	41031300	**142,03**	41032300	**165,72**	41033300	**215,68**	41034300	**97,78**
350	-	-	40031350	**172,85**	-	-	-	-	40034350	**110,16**
400	-	-	40031400	**193,49**	-	-	-	-	40034400	**122,66**
450	-	-			-	-	-	-	40034450	**142,03**
500	-	-	-	-	-	-	-	-	40034500	**155,05**
550*	-	-	-	-	-	-	-	-	40034550	**162,58**
600	-	-	-	-	-	-	-	-	40034600	**198,58**
650	-	-	-	-	-	-	-	-	40034650	**234,36**
700	-	-	-	-	-	-	-	-	40034700	**281,14**

Chimenea Doble Pared
Inox/Inox Ø 80-700 mm

Serie DW 316
Aisi 316L/304

Brida de unión **incluida**

DW

Ø mm	35 Final cónico con rejilla (FCDPTI)		36 Terminal 90º con rejilla (FFDPI90)		37 Terminal horizontal con rejilla (FFDPI)		38 Estabilizador de tiro (MDTDPS)		68 Terminal Venturi (VENT)	
					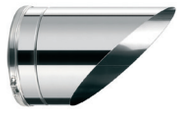					
	CÓDIGO	€	CÓDIGO	€	CÓDIGO	€	CÓDIGO	€	CÓDIGO	€
80	41035080	**57,16**	41036080	**93,28**	41037080	**52,83**	-	**-**	-	-
100	41035100	**60,11**	41036100	**100,74**	41037100	**55,61**	41038100	**218,90**	-	-
125	41035125	**64,38**	41036125	**120,65**	41037125	**58,98**	41038125	**225,69**	-	-
150	41035150	**67,82**	41036150	**130,97**	41037150	**63,31**	41038150	**194,06**	40068150	**440,97**
175	41035175	**74,74**	41036175	**147,05**	41037175	**67,05**	41038175	**196,94**	40068175	**465,58**
200	41035200	**85,58**	41036200	**161,69**	41037200	**75,15**	41038200	**217,06**	40068200	**491,74**
250	41035250	**102,04**	41036250	**175,36**	41037250	**90,44**	41038250	**521,35**	40068250	**558,27**
300	41035300	**118,86**	41036300	**192,77**	41037300	**98,43**	41038300	**538,95**	40068300	**695,18**
350	-	-	41036350	**226,84**	41037350	**121,65**	-	**-**	40068350	**844,04**
400	-	-	41036400	**272,02**	41037400	**133,71**	-	**-**	40068400	**953,29**
450	-	-	41036450	**321,41**	41037450	**146,17**	-	**-**	40068450	**1.131,49**
500	-	-	41036500	**390,21**	41037500	**170,80**	-	**-**	40068500	**1.283,75**
550*	-	-	-	**-**	41037550	**183,55**	-	**-**	-	-
600	-	-	-	**-**	41037600	**201,66**	-	**-**	-	-
650	-	-	-	**-**	41037650	**218,34**	-	**-**	-	-
700	-	-	-	**-**	41037700	**244,90**	-	**-**	-	-

Anclajes y soportes

Ø mm	39 Brida mural 35-89 mm (BMDP)		40 Brida mural extensible (BMDPEX)		41 Alargador 200 mm (ABMDP)		42 Alargador 100 mm (ABMDP100)		43 Alargador 50 mm (ABMDP50)	
			354-554 mm							
	CÓDIGO	€	CÓDIGO	€	CÓDIGO	€	CÓDIGO	€	CÓDIGO	€
80	40039080	**25,17**	40040080	**75,51**	40041080	**28,31**	40042080	**24,09**	40043080	**22,89**
100	40039100	**29,73**	40040100	**80,27**	40041100	**28,55**	40042100	**24,28**	40043100	**23,13**
125	40039125	**29,85**	40040125	**80,59**	40041125	**28,68**	40042125	**24,39**	40043125	**23,18**
150	40039150	**33,60**	40040150	**85,62**	40041150	**32,49**	40042150	**27,66**	40043150	**26,27**
175	40039175	**36,28**	40040175	**93,78**	40041175	**36,65**	40042175	**31,15**	40043175	**29,65**
200	40039200	**45,18**	40040200	**99,42**	40041200	**39,79**	40042200	**33,94**	40043200	**32,18**
250	40039250	**52,36**	40040250	**104,71**	40041250	**45,53**	40042250	**38,82**	40043250	**36,77**
300	40039300	**64,38**	40040300	**115,87**	40041300	**49,32**	40042300	**41,96**	40043300	**39,85**
350	40039350	**75,15**	-	-	40041350	**54,28**	40042350	**46,18**	40043350	**43,84**
400	40039400	**92,51**	-	-	40041400	**59,59**	40042400	**50,66**	40043400	**48,12**
450	40039450	**98,73**	-	-	40041450	**65,63**	40042450	**55,84**	40043450	**53,02**
500	40039500	**113,06**	-	-	40041500	**76,02**	40042500	**64,66**	40043500	**61,40**
550*	40039550	**138,29**	-	-	-	-	-	-	-	-
600	40039600	**160,51**	-	-	-	-	-	-	-	-
650	40039650	**165,30**	-	-	-	-	-	-	-	-
700	40039700	**190,18**	-	-	-	-	-	-	-	-

DW

Chimenea Doble Pared
Inox/Inox Ø 80-700 mm

Serie DW 316
Aisi 316L/304

Brida de unión **incluida**

Anclajes y soportes

Ø mm	44 Brida viento (BVDP)		45 Brida tejado (BTDP)		69 Brida tejado larga (BTDPG)		70 Brida soporte (BTDPBA)		71 Soporte plataforma (SPLADP)	
	CÓDIGO	€	CÓDIGO	€	CODE	€	CODE	€	CODE	€
80	40044080	**12,62**	40045080	**31,94**	40069080	**65,00**	40070080	**54,40**	40071080	**65,00**
100	40044100	**13,52**	40045100	**33,63**	40069100	**67,10**	40070100	**57,40**	40071100	**66,20**
125	40044125	**14,06**	40045125	**34,11**	40069125	**69,50**	40070125	**58,50**	40071125	**68,10**
150	40044150	**14,67**	40045150	**34,96**	40069150	**72,30**	40070150	**60,20**	40071150	**69,80**
175	40044175	**14,97**	40045175	**36,35**	40069175	**73,50**	40070175	**62,50**	40071175	**70,20**
200	40044200	**15,88**	40045200	**39,07**	40069200	**75,10**	40070200	**64,00**	40071200	**72,30**
250	40044250	**20,47**	40045250	**41,66**	40069250	**77,30**	40070250	**66,50**	40071250	**73,50**
300	40044300	**21,98**	40045300	**45,59**	40069300	**79,60**	40070300	**68,50**	40071300	**74,70**
350	40044350	**28,20**	40045350	**50,17**	-	-	40070350	**70,30**	-	-
400	40044400	**31,28**	40045400	**55,19**	-	-	40070400	**72,50**	-	-
450	40044450	**32,06**	40045450	**60,74**	-	-	40070450	**74,70**	-	-
500	40044500	**32,90**	40045500	**66,84**	-	-	40070500	**76,00**	-	-
550*	40044550	**36,71**	40045550	**73,47**	-	-	40070550	**78,50**	-	-
600	40044600	**42,21**	40045600	**80,79**	-	-	40070600	**80,30**	-	-
650	40044650	**52,65**	40045650	**89,06**	-	-	-	-	-	-
700	40044700	**65,81**	40045700	**97,75**	-	-	-	-	-	-

Ø mm	72 Brida araña (BARADP)		72A Brida forjado (BFDP)		46 Soporte base (SBDP)		47 Brida de unión estructural (BRIUM)		48 Soporte mural (SMDPI)	
									15-68 mm	
	CÓDIGO	€	CÓDIGO	€	CÓDIGO	€	CÓDIGO	€	CÓDIGO	€
80	40072080	**20,93**	40072A080	**36,23**	40046080	**68,64**	40047080	**27,72**	41048080	**89,85**
100	40072100	**22,89**	40072A100	**38,07**	40046100	**70,04**	40047100	**28,31**	41048100	**107,79**
125	40072125	**23,00**	40072A125	**39,96**	40046125	**70,70**	40047125	**28,87**	41048125	**113,06**
150	40072150	**24,92**	40072A150	**41,98**	40046150	**72,93**	40047150	**29,41**	41048150	**132,25**
175	40072175	**25,33**	40072A175	**44,05**	40046175	**77,41**	40047175	**30,07**	41048175	**139,60**
200	40072200	**27,57**	40072A200	**46,23**	40046200	**78,91**	40047200	**30,61**	41048200	**151,20**
250	40072250	**28,39**	40072A250	**48,53**	40046250	**90,86**	40047250	**30,97**	41048250	**209,36**
300	40072300	**29,75**	40072A300	**50,95**	40046300	**96,78**	40047300	**31,88**	41048300	**253,72**
350	40072350	**33,76**	-	-	40046350	**101,73**	40047350	**39,79**	40048350	**295,24**
400	40072400	**36,31**	-	-	40046400	**106,87**	40047400	**42,15**	40048400	**312,19**
450	40072450	**38,08**	-	-	40046450	**112,11**	40047450	**43,29**	40048450	**352,33**
500	40072500	**36,72**	-	-	40046500	**117,67**	40047500	**43,77**	40048500	**383,61**
550*	40072550	**37,79**	-	-	-	-	40047550	**45,22**	40048550	**424,35**
600	40072600	**51,05**	-	-	-	-	40047600	**47,52**	40048600	**524,32**
650	-	-	-	-	-	-	40047650	**48,48**	40048650	**603,03**
700	-	-	-	-	-	-	40047700	**49,39**	40048700	**693,46**

Chimenea Doble Pared
Inox/Inox Ø 80-700 mm

Serie DW 316
Aisi 316L/304

Brida de unión **incluida**

DW

Ø mm	49 Soporte mural regulable (SMDPEXI)		50 Soporte base regulable (SMDPBI)		51 Placa salida (PSDPI)		52 Placa salida con purga lateral (PSDPLI)		53 Placa salida forjado (PSFDPI)	
	200-500 mm		280-500 mm						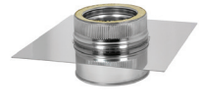	
	CÓDIGO	€	CÓDIGO	€	CÓDIGO	€	CÓDIGO	€	CÓDIGO	€
80	41049080	**198,58**	41050080	**194,66**	41051080	**78,29**	41052080	**94,40**	41053080	**80,66**
100	41049100	**205,22**	41050100	**201,31**	41051100	**89,44**	41052100	**102,81**	41053100	**92,09**
125	41049125	**210,37**	41050125	**219,18**	41051125	**92,28**	41052125	**104,83**	41053125	**106,90**
150	41049150	**226,18**	41050150	**230,76**	41051150	**94,35**	41052150	**109,33**	41053150	**97,07**
175	41049175	**274,98**	41050175	**243,10**	41051175	**106,19**	41052175	**118,42**	41053175	**109,39**
200	41049200	**287,42**	41050200	**258,76**	41051200	**128,10**	41052200	**132,91**	41053200	**131,89**
250	41049250	**314,01**	41050250	**303,19**	41051250	**154,46**	41052250	**153,99**	41053250	**159,08**
300	41049300	**342,49**	41050300	**334,47**	41051300	**171,34**	41052300	**166,60**	41053300	**176,32**
350	-	-	41050350	**400,53**	40051350	**181,83**	40052350	**190,88**	40053350	**187,27**
400	-	-	41050400	**482,83**	40051400	**207,40**	40052400	**211,85**	40053400	**213,57**
450	-	-	-	**-**	40051450	**237,56**	40052450	**232,28**	40053450	**244,72**
500	-	-	-	**-**	40051500	**254,08**	40052500	**242,77**	40053500	**261,72**
550*	-	-	-	**-**	40051550	**270,78**	40052550	**265,57**	40053550	**278,77**
600	-	-	-	**-**	40051600	**336,10**	40052600	**287,01**	40053600	**346,23**
650	-	-	-	**-**	40051650	**424,22**	40052650	**327,22**	40053650	**436,78**
700	-	-	-	**-**	40051700	**466,52**	40052700	**366,48**	40053700	**480,49**

Ø mm	54 Placa mosaico (PMDP)		55 Placa cortafuegos (TFDP)		56 Placa distancia seguridad ventilación (PTFV)		57 Junta de silicona (JS)	
	CÓDIGO	€	CÓDIGO	€	CÓDIGO	€	CÓDIGO	€
80	40054080	**57,03**	40055080	**36,31**	-	-	40057080	**1,81**
100	40054100	**65,56**	40055100	**39,56**	-	-	40057100	**2,25**
125	40054125	**67,63**	40055125	**42,53**	40056125	**110,57**	40057125	**5,34**
150	40054150	**75,15**	40055150	**44,24**	40056150	**114,89**	40057150	**5,68**
175	40054175	**81,85**	40055175	**50,52**	40056175	**120,75**	40057175	**6,81**
200	40054200	**89,72**	40055200	**57,63**	40056200	**126,73**	40057200	**7,71**
250	40054250	**104,18**	40055250	**67,93**	40056250	**133,23**	40057250	**9,36**
300	40054300	**124,79**	40055300	**77,17**	40056300	**139,96**	40057300	**10,19**
350	40054350	**149,78**	40055350	**88,60**	-	-	-	-
400	40054400	**179,75**	40055400	**102,40**	-	-	-	-
450	40054450	**206,63**	40055450	**113,88**	-	-	-	-
500	40054500	**236,49**	40055500	**128,10**	-	-	-	-
550*	-	-	-	-	-	-	-	-
600	-	-	-	-	-	-	-	-
650	-	-	-	-	-	-	-	-
700	-	-	-	-	-	-	-	-

DW

Chimenea Doble Pared
Inox/Inox Ø 80-700 mm

Serie DW 316
Aisi 316L/304

Brida de unión **incluida**

Protecciones

Ø mm	58 Cubreaguas (CADP45) 0-45º/ Plomo		59 Cubreaguas (CADP60) 45º-60º/ Plomo		60 Cubreaguas (CADPA0) 0º / Aluminio		61 Cubreaguas (CADPA45) 0-45º/ Aluminio		62 Vierteaguas (VDP)	
	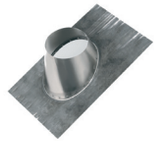		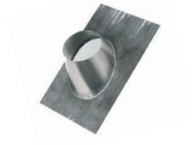		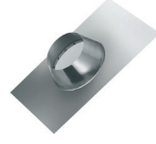		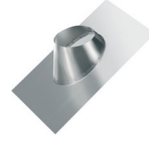		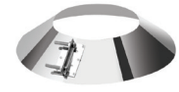	
	CÓDIGO	€	CÓDIGO	€	CÓDIGO	€	CÓDIGO	€	CÓDIGO	€
80	40058080	**191,87**	40059080	**214,88**	40060080	**102,58**	40061080	**121,23**	40062080	**24,70**
100	40058100	**207,52**	40059100	**232,42**	40060100	**105,04**	40061100	**131,32**	40062100	**26,43**
125	40058125	**215,66**	40059125	**273,88**	40060125	**117,24**	40061125	**146,57**	40062125	**27,45**
150	40058150	**226,67**	40059150	**283,35**	40060150	**121,93**	40061150	**152,26**	40062150	**29,54**
175	40058175	**232,42**	40059175	**306,79**	40060175	**126,86**	40061175	**158,53**	40062175	**30,26**
200	40058200	**241,64**	40059200	**343,13**	40060200	**149,67**	40061200	**187,15**	40062200	**36,29**
250	40058250	**272,84**	40059250	**381,97**	40060250	**157,12**	40061250	**196,42**	40062250	**41,56**
300	40058300	**328,66**	40059300	**706,63**	40060300	**185,45**	40061300	**231,84**	40062300	**45,86**
350	40058350	**385,10**	40059350	**774,48**	40060350	**203,99**			40062350	**56,33**
400	40058400	**521,99**	40059400	**794,48**	40060400	**244,80**	-	-	40062400	**65,48**
450	40058450	**557,93**	40059450	**834,23**	-	-	-	-	40062450	**71,58**
500	40058500	**646,62**	40059500	**875,94**	-	-	-	-	40062500	**78,75**
550*	-	-	-	-	-	-	-	-	40062550	**84,67**
600	-	-	-	-	-	-	-	-	40062600	**87,85**
650	-	-	-	-	-	-	-	-	40062650	**101,00**
700	-	-	-	-	-	-	-	-	40062700	**116,13**

Ø mm	64 Pletina circular 0º (PL120DP0) 0º		64A Pletina circular 10º (PL120DP10) 1-10º		64B Pletina circular 30º (PL120DP30) 11-30º		64C Pletina circular 45º (PL120DP45) 31-45º		65 Embellecedor pared 0º (E120DP0) 0º	
			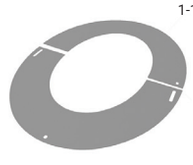		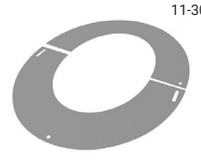		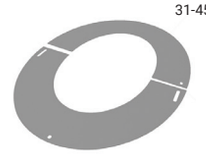			
	CÓDIGO	€	CÓDIGO	€	CÓDIGO	€	CÓDIGO	€	CÓDIGO	€
80	40064080	**39,04**	40064A080	**40,42**	40064B080	**40,42**	40064C080	**40,42**	40065080	**39,04**
100	40064100	**41,52**	40064A100	**41,63**	40064B100	**41,63**	40064C100	**41,63**	40065100	**41,52**
125	40064125	**43,30**	40064A125	**43,82**	40064B125	**43,82**	40064C125	**43,82**	40065125	**43,30**
150	40064150	**45,14**	40064A150	**46,86**	40064B150	**46,86**	40064C150	**46,86**	40065150	**45,14**
175	40064175	**47,67**	40064A175	**48,59**	40064B175	**48,59**	40064C175	**48,59**	40065175	**47,67**
200	40064200	**56,06**	40064A200	**56,70**	40064B200	**56,70**	40064C200	**56,70**	40065200	**56,06**
250	40064250	**61,70**	40064A250	**63,37**	40064B250	**63,37**	40064C250	**63,37**	40065250	**61,70**
300	40064300	**71,13**	40064A300	**72,74**	40064B300	**72,74**	40064C300	**72,74**	40065300	**71,13**
350	40064350	**73,49**	40064A350	**76,07**	40064B350	**76,07**	40064C350	**76,07**	40065350	**73,49**
400	40064400	**75,61**	40064A400	**77,40**	40064B400	**77,40**	40064C400	**77,40**	40065400	**75,61**
450	40064450	**77,91**	40064A450	**80,79**	40064B450	**80,79**	40064C450	**80,79**	40065450	**77,91**
500	40064500	**82,51**	40064A500	**84,30**	40064B500	**84,30**	40064C500	**84,30**	40065500	**82,51**
550*	-	-	-	-	-	-	-	-	-	-
600	-	-	-	-	-	-	-	-	-	-
650	-	-	-	-	-	-	-	-	-	-
700	-	-	-	-	-	-	-	-	-	-

Chimenea Doble Pared
Inox/Inox Ø 80-700 mm

Serie DW 316
Aisi 316L/304

Brida de unión **incluida**

DW

Ø mm	65A Embellecedor pared 10º (E120DP10) 1-10º		65B Embellecedor pared 30º (E120DP30) 11-30º		65C Embellecedor pared 45º (E120DP45) 31-45º		66 Coquilla aislante (CODP)		67 Coquilla aislante modular (VOLPASDP)	
	CÓDIGO	€	CÓDIGO	€	CÓDIGO	€	CÓDIGO	€	CÓDIGO	€
80	40065A080	**40,42**	40065B080	**40,42**	40065C080	**40,42**	40066080	**110,03**	40067080	**55,32**
100	40065A100	**41,63**	40065B100	**41,63**	40065C100	**41,63**	40066100	**113,32**	40067100	**61,54**
125	40065A125	**43,82**	40065B125	**43,82**	40065C125	**43,82**	40066125	**116,73**	40067125	**68,36**
150	40065A150	**46,86**	40065B150	**46,86**	40065C150	**46,86**	40066150	**119,06**	40067150	**75,59**
175	40065A175	**48,59**	40065B175	**48,59**	40065C175	**48,59**	40066175	**123,90**	40067175	**84,92**
200	40065A200	**56,70**	40065B200	**56,70**	40065C200	**56,70**	40066200	**127,67**	40067200	**100,41**
250	40065A250	**63,37**	40065B250	**63,37**	40065C250	**63,37**	40066250	**142,95**	40067250	**121,99**
300	40065A300	**72,74**	40065B300	**72,74**	40065C300	**72,74**	40066300	**158,39**	40067300	**134,25**
350	40065A350	**76,07**	40065B350	**76,07**	40065C350	**76,07**	40066350	**170,90**	40067350	**161,10**
400	40065A400	**77,40**	40065B400	**77,40**	40065C400	**77,40**	40066400	**183,76**	40067400	**185,27**
450	40065A450	**80,79**	40065B450	**80,79**	40065C450	**80,79**	40066450	**191,29**	40067450	**213,07**
500	40065A500	**84,30**	40065B500	**84,30**	40065C500	**84,30**	40066500	**210,57**	40067500	**245,00**
550*	-	-	-	-	-	-	-	-	-	-
600	-	-	-	-	-	-	-	-	-	-
650	-	-	-	-	-	-	-	-	-	-
700	-	-	-	-	-	-	-	-	-	-

Ø mm	96A Placa seguridad estanca 10º (PSEDP10) 0-10º		96B Placa seguridad estanca 30º (PSEDP30) 11-30º		96C Placa seguridad estanca 45º (PSEDP45) 31-45º		97A Placa imantada para PSEDP10 (EPSEDPNM10) 0-10º		97B Placa imantada para PSEDP30 (EPSEDPNM30) 11-30º	
	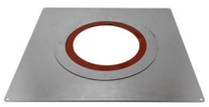 Consultar disponibilidad		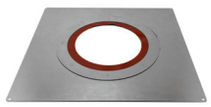 Consultar disponibilidad		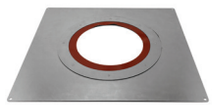 Consultar disponibilidad		Consultar disponibilidad		Consultar disponibilidad	
	CÓDIGO	€	CÓDIGO	€	CÓDIGO	€	CÓDIGO	€	CÓDIGO	€
80	40096A080	**61,07**	40096B080	**61,07**	40096C080	**61,07**	40097A080	**59,32**	40097B080	**59,32**
100	40096A100	**63,60**	40096B100	**63,60**	40096C100	**63,60**	40097A100	**66,54**	40097B100	**66,54**
125	40096A125	**66,07**	40096B125	**66,07**	40096C125	**66,07**	40097A125	**73,36**	40097B125	**73,36**
150	40096A150	**68,54**	40096B150	**68,54**	40096C150	**68,54**	40097A150	**78,59**	40097B150	**78,59**
175	40096A175	**72,14**	40096B175	**72,14**	40096C175	**72,14**	40097A175	**84,92**	40097B175	**84,92**
200	40096A200	**76,48**	40096B200	**76,48**	40096C200	**76,48**	40097A200	**100,41**	40097B200	**100,41**
250	40096A250	**80,39**	40096B250	**80,39**	40096C250	**80,39**	40097A250	**121,99**	40097B250	**121,99**
300	-	-	-	-	-	-	-	-	-	-
350	-	-	-	-	-	-	-	-	-	-
400	-	-	-	-	-	-	-	-	-	-
450	-	-	-	-	-	-	-	-	-	-
500	-	-	-	-	-	-	-	-	-	-
550*	-	-	-	-	-	-	-	-	-	-
600	-	-	-	-	-	-	-	-	-	-
650	-	-	-	-	-	-	-	-	-	-
700	-	-	-	-	-	-	-	-	-	-

DW

Chimenea Doble Pared
Inox/Inox Ø 80-700 mm

Serie DW 316
Aisi 316L/304

Brida de unión **incluida**

Ø mm	97C Placa imantada para PSEDP45 (EPSEDPNM45) 30-45º		98A Placa imantada para PSEDP10 (EPSEDPWH10) 0-10º		98B Placa imantada para PSEDP30 (EPSEDPWH30) 11-30º		98C Placa imantada para PSEDP45 (EPSEDPWH45) 31-45º		75 Adaptador (ADPI)	
	Consultar disponibilidad		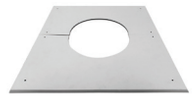 Consultar disponibilidad		Consultar disponibilidad		Consultar disponibilidad			
	CÓDIGO	€	CÓDIGO	€	CÓDIGO	€	CÓDIGO	€	CÓDIGO	€
80	40097C080	**59,32**	40098A080	**59,32**	40098B080	**59,32**	40098C080	**59,32**	41075080	**49,32**
100	40097C100	**66,54**	40098A100	**66,54**	40098B100	**66,54**	40098C100	**66,54**	41075100	**52,16**
125	40097C125	**73,36**	40098A125	**73,36**	40098B125	**73,36**	40098C125	**73,36**	41075125	**53,26**
150	40097C150	**78,59**	40098A150	**78,59**	40098B150	**78,59**	40098C150	**78,59**	41075150	**57,18**
175	40097C175	**84,92**	40098A175	**84,92**	40098B175	**84,92**	40098C175	**84,92**	41075175	**61,95**
200	40097C200	**100,41**	40098A200	**100,41**	40098B200	**100,41**	40098C200	**100,41**	41075200	**66,41**
250	40097C250	**121,99**	40098A250	**121,99**	40098B250	**121,99**	40098C250	**121,99**	41075250	**76,68**
300	-	-	-	-	-	-	-	-	41075300	**102,10**
350	-	-	-	-	-	-	-	-	41075350	**106,87**
400	-	-	-	-	-	-	-	-	41075400	**112,18**
450	-	-	-	-	-	-	-	-	41075450	**117,85**
500	-	-	-	-	-	-	-	-	41075500	**123,71**
550*	-	-	-	-	-	-	-	-	41075550	**129,93**
600	-	-	-	-	-	-	-	-	41075600	**136,39**
650	-	-	-	-	-	-	-	-	-	-
700	-	-	-	-	-	-	-	-	-	-

*** Para medidas especiales ver págs.38 y 39**

Chimenea Doble Pared
Elementos

DW

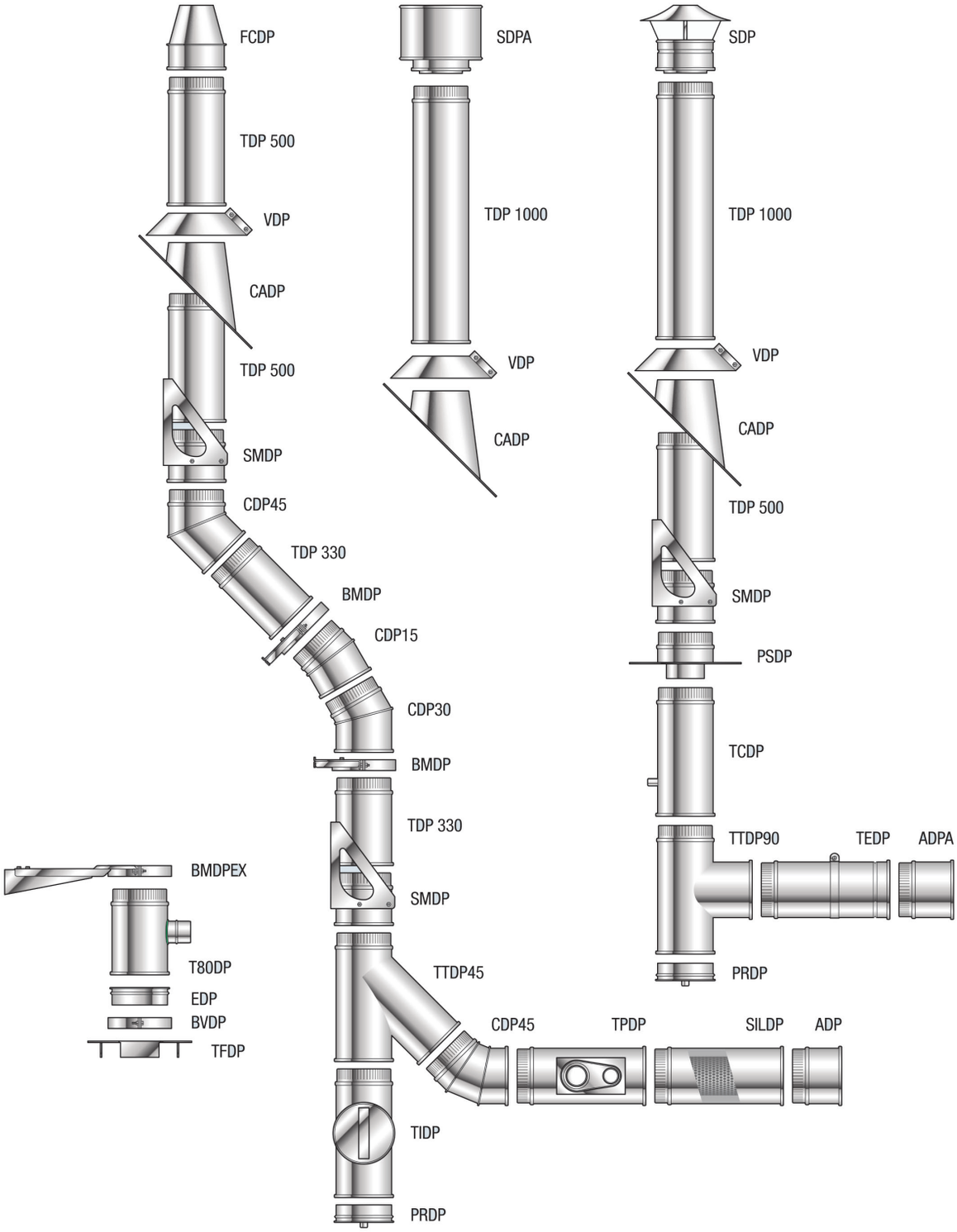

DW

Chimenea Doble Pared
Inox/Inox Ø 80-700 mm

Serie DW 316
Aisi 316L/304

Brida de unión **incluida**

76 Adaptador a caldera hembra (ACOHDPI)

→ Sentido de humos

ØF	Ø80		Ø100		Ø125		Ø150		Ø175		Ø200	
ØA	CÓDIGO	€	CÓDIGO	€	CÓDIGO	€	CÓDIGO	€	CÓDIGO	€	CÓDIGO	€
Ø caldera 079 a 083	76083080	**42,95**	76083100	**47,32**	76083125	**48,19**	76083150	**49,45**				
Ø caldera 098 a 104	76104080	**44,33**	76104100	**47,50**	76104125	**48,54**	76104150	**50,96**				
Ø caldera 117 a 122			76122100	**48,53**	76122125	**49,99**	76122150	**52,47**				
Ø caldera 123 a 128					76128125	**51,44**	76128150	**53,92**	76128175	**56,58**		
Ø caldera 129 a 133					76133125	**52,89**	76133150	**55,61**	76133175	**58,20**		
Ø caldera 134 a 136					76136125	**54,52**	76136150	**57,18**	76136175	**59,89**		
Ø caldera 137 a 146							76146150	**58,81**	76146175	**61,65**	76146200	**64,66**
Ø caldera 147 a 152							76152150	**60,56**	76152175	**63,51**	76152200	**66,60**
Ø caldera 159 a 163							76163150	**62,31**	76163175	**65,39**	76163200	**68,53**
Ø caldera 172 a 177									76177175	**67,26**	76177200	**70,59**
Ø caldera 178 a 185									76185175	**69,25**	76185200	**72,63**
Ø caldera 197 a 202									76202175	**71,31**	76202200	**74,81**

ØF	Ø250		Ø300		Ø350		Ø400		Ø450		Ø500	
ØA	CÓDIGO	€	CÓDIGO	€	CÓDIGO	€	CÓDIGO	€	CÓDIGO	€	CÓDIGO	€
Ø caldera 149 a 152	76152250	**69,86**										
Ø caldera 159 a 163	76163250	**71,91**										
Ø caldera 174 a 177	76177250	**74,08**										
Ø caldera 179 a 183	76183250	**76,26**	76183300	**80,12**								
Ø caldera 199 a 203	76203250	**78,56**	76203300	**82,42**	76203350	**87,72**						
Ø caldera 248 a 252	76252250	**80,79**	76252300	**84,89**	76252350	**92,68**						
Ø caldera 299 a 303			76303300	**87,37**	76303350	**94,13**	76303400	**98,84**				
Ø caldera 340 a 352					76352350	**98,05**	76352400	**101,78**				
Ø caldera 399 a 402							76402400	**104,88**				
Ø caldera 449 a 452									76452450	**108,96**		
Ø caldera 499 a 502											76502500	**119,95**

ØF	Ø550		Ø600	
ØA	CÓDIGO	€	CÓDIGO	€
Ø caldera 550 a 552	76552550	**127,94**		
Ø caldera 599 a 602			76602600	**132,65**

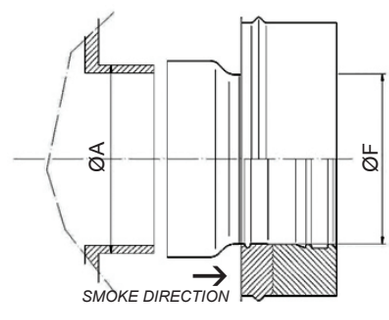

Chimenea Doble Pared
Inox/Inox Ø 80-700 mm

Serie DW 316
Aisi 316L/304

Brida de unión **incluida**

DW

77 Adaptador a caldera macho (ACOMDPI)

→ Sentido de humos

ØF	Ø80		Ø100		Ø125		Ø150		Ø175		Ø200	
ØA	CÓDIGO	€	CÓDIGO	€	CÓDIGO	€	CÓDIGO	€	CÓDIGO	€	CÓDIGO	€
Ø caldera 079 a 083	77083080	**42,95**	77083100	**47,32**	77083125	**48,19**	77083150	**49,45**				
Ø caldera 098 a 104	77104080	**44,33**	77104100	**47,50**	77104125	**48,54**	77104150	**50,96**				
Ø caldera 117 a 122			77122100	**48,53**	77122125	**49,99**	77122150	**52,47**				
Ø caldera 123 a 128					77128125	**51,44**	77128150	**53,92**	77128175	**56,58**		
Ø caldera 129 a 133					77133125	**52,89**	77133150	**55,61**	77133175	**58,20**		
Ø caldera 134 a 136					77136125	**54,52**	77136150	**57,18**	77136175	**59,89**		
Ø caldera 137 a 146							77146150	**58,81**	77146175	**61,65**	77146200	**64,66**
Ø caldera 147 a 152							77152150	**60,56**	77152175	**63,51**	77152200	**66,60**
Ø caldera 159 a 163							77163150	**62,31**	77163175	**65,39**	77163200	**68,53**
Ø caldera 172 a 177									77177175	**67,26**	77177200	**70,59**
Ø caldera 178 a 185									77185175	**69,25**	77185200	**72,63**
Ø caldera 197 a 202									77202175	**71,31**	77202200	**74,81**

ØF	Ø250		Ø300		Ø350		Ø400		Ø450		Ø500	
ØA	CÓDIGO	€	CÓDIGO	€	CÓDIGO	€	CÓDIGO	€	CÓDIGO	€	CÓDIGO	€
Ø caldera 149 a 152	77152250	**69,86**										
Ø caldera 159 a 163	77163250	**71,91**										
Ø caldera 174 a 177	77177250	**74,08**										
Ø caldera 179 a 183	77183250	**76,26**	77183300	**80,12**								
Ø caldera 199 a 203	77203250	**78,56**	77203300	**82,42**	77203350	**87,72**						
Ø caldera 248 a 252	77252250	**80,79**	77252300	**84,89**	77252350	**92,68**						
Ø caldera 299 a 303			77303300	**87,37**	77303350	**94,13**	77303400	**98,84**				
Ø caldera 340 a 352					77352350	**98,05**	77352400	**101,78**				
Ø caldera 399 a 402							77402400	**104,88**				
Ø caldera 449 a 452									77452450	**108,96**		
Ø caldera 499 a 502											77502500	**119,95**

ØF	Ø550		Ø600	
ØA	CÓDIGO	€	CÓDIGO	€
Ø caldera 550 a 552	77552550	**127,94**		
Ø caldera 599 a 602			77602600	**132,65**

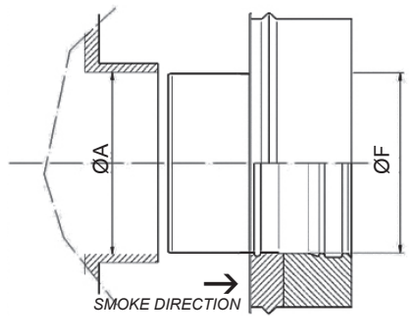

DW

Chimenea Doble Pared
Inox/Inox Ø 80-700 mm

Serie DW 316
Aisi 316L/304

99S Ampliaciones y reducciones de tubo a tubo (RDP)

Sentido de humos

Reducción - Ø Mayor a Ø Menor en sentido de los humos
Ampliación - Ø Menor a Ø Mayor en sentido de los humos

ØA	Ø80		Ø100		Ø125		Ø150		Ø175		Ø200		Ø250	
ØB	CÓDIGO	€	CÓDIGO	€	CÓDIGO	€	CÓDIGO	€	CÓDIGO	€	CÓDIGO	€	CÓDIGO	€
80			99I100080	**74,87**	99I125080	**75,05**	99I150080	**77,37**	99I175080	**87,47**	99I200080	**100,28**		
100	99I080100	**72,80**			99I125100	**78,99**	99I150100	**81,44**	99I175100	**92,07**	99I200100	**105,56**	99I250100	**128,34**
125	99I080125	**75,05**	99I100125	**78,99**			99I150125	**85,72**	99I175125	**96,91**	99I200125	**111,11**	99I250125	**135,09**
150	99I080150	**77,37**	99I100150	**81,44**	99I125150	**85,72**			99I175150	**98,85**	99I200150	**113,33**	99I250150	**137,79**
175	99I080175	**87,47**	99I100175	**92,07**	99I125175	**96,91**	99I150175	**98,85**			99I200175	**115,60**	99I250175	**140,55**
200	99I080200	**100,28**	99I100200	**105,56**	99I125200	**111,11**	99I150200	**113,33**	99I175200	**115,60**			99I250200	**143,64**
250	99I080250	**121,92**	99I100250	**128,34**	99I125250	**135,09**	99I150250	**137,79**	99I175250	**140,55**	99I200250	**143,64**		
300	99I080300	**144,26**	99I100300	**151,85**	99I125300	**159,84**	99I150300	**163,04**	99I175300	**166,30**	99I200300	**168,22**	99I250300	**231,94**
350							99I150350	**227,94**	99I175350	**232,50**	99I200350	**233,94**	99I250350	**236,58**
400							99I150400	**250,42**	99I175400	**255,44**	99I200400	**256,98**	99I250400	**260,08**
450											99I200450	**417,27**	99I250450	**425,62**
500											99I200500	**473,26**	99I250500	**482,72**
550														
600														

ØA	Ø300		Ø350		Ø400		Ø450		Ø500		Ø550		Ø600	
ØB	CÓDIGO	€	CÓDIGO	€	CÓDIGO	€	CÓDIGO	€	CÓDIGO	€	CÓDIGO	€	CÓDIGO	€
80														
100	99I300100	**151,85**												
125	99I300125	**159,84**	99I350125	**223,47**	99I400125	**245,51**								
150	99I300150	**163,04**	99I350150	**227,94**	99I400150	**250,42**	99I450150	**400,83**	99I500150	**454,33**				
175	99I300175	**166,30**	99I350175	**232,50**	99I400175	**255,44**	99I450175	**408,85**	99I500175	**463,42**				
200	99I300200	**168,22**	99I350200	**233,94**	99I400200	**256,98**	99I450200	**425,62**	99I500200	**477,99**				
250	99I300250	**231,94**	99I350250	**236,58**	99I400250	**260,08**	99I450250	**425,62**	99I500250	**482,72**				
300			99I350300	**241,32**	99I400300	**265,28**	99I450300	**434,13**	99I500300	**492,37**	99I550300	**703,25**		
350	99I300350	**241,32**			99I400350	**270,60**	99I450350	**442,81**	99I500350	**502,22**	99I550350	**717,31**		
400	99I300400	**265,28**	99I350400	**270,60**			99I450400	**451,66**	99I500400	**507,24**	99I550400	**724,48**		
450	99I300450	**434,13**	99I350450	**442,81**	99I400450	**451,66**			99I500450	**511,04**	99I550450	**744,75**	99I600450	**871,90**
500	99I300500	**492,37**	99I350500	**502,22**	99I400500	**507,24**	99I450500	**506,02**			99I550500	**758,29**	99I600500	**887,67**
550			99I350550	**717,31**	99I400550	**724,48**	99I450550	**737,45**	99I500550	**750,86**			99I600550	**896,55**
600			99I350600	**840,63**	99I400600	**849,03**	99I450600	**863,32**	99I500600	**878,97**	99I550600	**896,55**		

Chimenea Doble Pared
Inox/Inox Ø 80-700 mm

Serie DW 316
Aisi 316L/304

DW

Adaptadores de Simple Pared a Doble Pared

80A-B Adaptador de Simple Pared a Doble Pared (ASD + EDP)

De SW 304/SW VT simple pared a DW 316

Sentido de humos

+

Sentido de humos

Sentido de los humos →

Simple Pared SW 304/SW VT	Doble Pared DW	CÓDIGO	€
Ø 80 SW 304/SW VT	Ø 80 DW	40080A080	**8,75**
Ø 100 SW 304/SW VT	Ø 100 DW	40080A100	**9,79**
Ø 125 SW 304/SW VT	Ø 125 DW	40080A125	**10,09**
Ø 150 SW 304/SW VT	Ø 150 DW	40080A150	**11,17**
Ø 175 SW 304/SW VT	Ø 175 DW	40080A175	**13,82**
Ø 200 SW 304/SW VT	Ø 200 DW	40080A200	**14,67**
Ø 250 SW 304/SW VT	Ø 250 DW	40080A250	**17,93**
Ø 300 SW 304/SW VT	Ø 300 DW	40080A300	**20,77**

Simple Pared SW 304/SW VT	Doble Pared DW	CÓDIGO	€
Ø 80 SW 304/SW VT	Ø 80 DW	40080B080	**23,23**
Ø 100 SW 304/SW VT	Ø 100 DW	40080B100	**24,38**
Ø 125 SW 304/SW VT	Ø 125 DW	40080B125	**25,76**
Ø 150 SW 304/SW VT	Ø 150 DW	40080B150	**26,80**
Ø 175 SW 304/SW VT	Ø 175 DW	40080B175	**28,75**
Ø 200 SW 304/SW VT	Ø 200 DW	40080B200	**33,01**
Ø 250 SW 304/SW VT	Ø 250 DW	40080B250	**36,92**
Ø 300 SW 304/SW VT	Ø 300 DW	40080B300	**46,23**

81 Adaptador de Simple Pared a Doble Pared (ABEIM)

De SW 304/SW VT simple pared a DW 316

Sentido de humos

Sentido de los humos →

Simple Pared SW 304/SW VT	Doble Pared DW	CÓDIGO	€
Ø 80 SW 304	Ø 80 DW	40081080080	**56,12**
Ø 100 SW 304/SW VT	Ø 100 DW	40081100100	**58,77**
Ø 110 SW 304/SW VT	Ø 100 DW	40081110100	**58,77**
Ø 120 SW 304/SW VT	Ø 125 DW	40081120125	**65,67**
Ø 125 SW 304/SW VT	Ø 125 DW	40081125125	**65,67**
Ø 130 SW 304	Ø 125 DW	40081130125	**63,88**
Ø 150 SW 304/SW VT	Ø 150 DW	40081150150	**67,62**
Ø 175 SW 304/SW VT	Ø 175 DW	40081175175	**72,28**
Ø 180 SW 304	Ø 175 DW	40081180175	**72,28**
Ø 200 SW 304/SW VT	Ø 200 DW	40081200200	**79,29**
Ø 250 SW 304	Ø 250 DW	40081250250	**82,57**
Ø 300 SW 304	Ø 300 DW	40081300300	**91,83**

82 Adaptador de Simple Pared a Doble Pared (MADPIL)

De SW 304/SW VT/SWJ 316 simple pared a DW 316

BOFILL sugiere completar con pletina PL120DP *(p.16)*

Sentido de humos

Sentido de los humos →

Simple Pared SW 304/SW VT/SWJ 316	Doble Pared DW	CÓDIGO	€
Ø 100 SW 304/SW VT	Ø 100 DW	41082100100	**75,11**
Ø 110 SW 304/SW VT	Ø 100 DW	41082110100	**75,72**
Ø 110 SW 304/SW VT	Ø 125 DW	41082110125	**91,59**
Ø 120 SW 304/SW VT/SWJ 316	Ø 125 DW	41082120125	**91,59**
Ø 125 SW 304/SW VT	Ø 125 DW	41082125125	**91,59**
Ø 130 SW304/SWJ 316	Ø 125 DW	41082130125	**91,59**
Ø 150 SW 304/SW VT/SWJ 316	Ø 150 DW	41082150150	**100,83**
Ø 175 SW 304/SW VT	Ø 175 DW	41082175175	**106,15**
Ø 180 SW 304/SWJ 316	Ø 175 DW	41082180175	**106,15**
Ø 200 SW 304/SW VT/SWJ 316	Ø 200 DW	41082200200	**114,94**

Adaptadores de Simple Pared a Doble Pared

83 Adaptador de Simple Pared a Doble Pared (ADGDI)

De SWJ 316/SWJ VT simple pared a DW 316

Sentido de humos

Sentido de los humos →

Simple Pared SWJ 316/SWJ VT	Doble Pared DW	CÓDIGO	€
Ø 80 SWJ 316/SWJ VT	Ø 80 DW	41083080080	**46,55**
Ø 100 SWJ 316/SWJ VT	Ø 100 DW	41083100100	**48,24**
Ø 130 SWJ 316	Ø 125 DW	41083130125	**49,21**
Ø 150 SWJ 316	Ø 150 DW	41083150150	**51,98**
Ø 180 SWJ 316	Ø 175 DW	41083180175	**54,15**
Ø 200 SWJ 316	Ø 200 DW	41083200200	**55,06**
Ø 250 SWJ 316	Ø 250 DW	41083250250	**56,94**
Ø 300 SWJ 316	Ø 300 DW	41083300300	**60,26**

84 Adaptador de Simple Pared a Doble Pared (MADPIL)

De SWJ 316/SWJ VT simple pared a DW 316

BOFILL sugiere completar con pletina PL120DP *(p.16)*

Sentido de humos

Sentido de los humos →

Simple Pared SWJ 316/SWJ VT	Doble Pared DW	CÓDIGO	€
Ø 80 SWJ 316/SWJ VT	Ø 100 DW	41084080100	**76,65**
Ø 100 SWJ 316/SWJ VT	Ø 100 DW	41084100100	**82,97**

85 Adaptador de Simple Pared a Doble Pared (MADP)

De LEÑA 2 mm simple pared a DW 316

BOFILL sugiere completar con pletina PL120DP *(p.16)*

Sentido de humos

Sentido de los humos →

Simple Pared LEÑA 2 mm	Doble Pared DW	CÓDIGO	€
Ø 120 LEÑA 2 mm	Ø 125 DW	41085120125	**69,44**
Ø 130 LEÑA 2 mm	Ø 125 DW	41085130125	**70,64**
Ø 150 LEÑA 2 mm	Ø 150 DW	41085150150	**75,16**
Ø 180 LEÑA 2 mm	Ø 175 DW	41085180175	**79,58**
Ø 180 LEÑA 2 mm	Ø 200 DW	41085180200	**84,65**
Ø 200 LEÑA 2 mm	Ø 200 DW	41085200200	**85,62**

86 Adaptador de Simple Pared a Doble Pared (MADPP)

De LEÑA 2 mm simple pared a DW 316

BOFILL sugiere completar con pletina PLI100DPP o PL120DPP *(p.49)*

Sentido de humos

Sentido de los humos →

Simple Pared LEÑA 2 mm	Doble Pared DW	CÓDIGO	€
Ø 120 LEÑA 2 mm	Ø 125 DW	41086120125	**88,57**
Ø 130 LEÑA 2 mm	Ø 125 DW	41086130125	**89,11**
Ø 150 LEÑA 2 mm	Ø 150 DW	41086150150	**92,07**
Ø 180 LEÑA 2 mm	Ø 175 DW	41086180175	**96,73**
Ø 180 LEÑA 2 mm	Ø 200 DW	41086180200	**97,75**
Ø 200 LEÑA 2 mm	Ø 200 DW	41086200200	**101,73**

Chimenea Doble Pared
Inox/Inox Ø 80-700 mm

Serie DW 316
Aisi 316L/304

DW

Adaptadores de Simple Pared a Doble Pared

88 Adaptador de Simple Pared a Doble Pared (ABEIMP)

De SW 304/SW VT simple pared a DW 316

Sentido de humos

Sentido de los humos →

Simple Pared SW 304/SW VT	Doble Pared DW	CÓDIGO	€
Ø 80 SW 304	Ø 80 DW	40088080080	**70,15**
Ø 100 SW 304/SW VT	Ø 100 DW	40088100100	**73,49**
Ø 110 SW 304/SW VT	Ø 100 DW	40088110100	**73,49**
Ø 120 SW 304/SW VT	Ø 125 DW	40088120125	**82,11**
Ø 125 SW 304/SW VT	Ø 125 DW	40088125125	**82,11**
Ø 150 SW 304/SW VT	Ø 150 DW	40088150150	**84,53**
Ø 175 SW 304/SW VT	Ø 175 DW	40088175175	**90,39**
Ø 200 SW 304/SW VT	Ø 200 DW	40088200200	**99,13**

89 Adaptador de Simple Pared a Doble Pared (MADPPIL)

De SWJ 316/SW 304/SW VT simple pared a DW 316

BOFILL sugiere completar con pletina PLI100DPP o PL120DPP *(p.49)*

Sentido de humos

Sentido de los humos →

Simple Pared SW 304/SW VT/SWJ 316	Doble Pared DW	CÓDIGO	€
Ø 100 SW 304/SW VT	Ø 100 DW	41089100100	**93,10**
Ø 120 SW 304/SW VT/SWJ 316	Ø 125 DW	41089120125	**114,48**
Ø 125 SW 304/SW VT	Ø 125 DW	41089125125	**114,48**
Ø 150 SW 304/SW VT/SWJ 316	Ø 150 DW	41089150150	**126,04**
Ø 175 SW 304/SW VT	Ø 175 DW	41089175175	**132,68**
Ø 200 SW 304/SW VT/SWJ 316	Ø 200 DW	41089200200	**145,73**

90 Adaptador de Simple Pared a Doble Pared (ADGDIP)

De SWJ 316/SWJ VT simple pared a DW 316

Sentido de humos

Sentido de los humos →

Simple Pared SWJ 316/SWJ VT	Doble Pared DW	CÓDIGO	€
Ø 80 SWJ 316/SWJ VT	Ø 80 DW	41090080080	**58,19**
Ø 100 SWJ 316/SWJ VT	Ø 100 DW	41090100100	**60,32**

91 Adaptador de Simple Pared a Doble Pared (MADPPIL)

De SWJ 316/SWJ VT simple pared a DW 316

BOFILL sugiere completar con pletina PLI100DPP o PL120DPP *(p.49)*

Sentido de humos

Sentido de los humos →

Simple Pared SWJ 316/SWJ VT	Doble Pared DW	CÓDIGO	€
Ø 80 SWJ 316/SWJ VT	Ø 100 DW	41091080100	**95,74**
Ø 100 SWJ 316/SWJ VT	Ø 100 DW	41091100100	**103,73**

DW

Chimenea Doble Pared
Inox/Inox Ø 80-700 mm

Serie DW 316
Aisi 316L/304

Adaptadores de Simple Pared a Doble Pared

100A-B Embellecedor imantado ventilado corto blanco (CRV130DPWH)

Embellecedor imantado ventilado blanco (CRV130DPWH)

Consultar disponibilidad

+

Plato de ajuste blanco para CRVDPWH (PCRVSPWH)

Consultar disponibilidad

Ø mm	CÓDIGO	€	Ø SP mm	Ø DP mm	CÓDIGO	€
80	-	-	80	80	-	-
100	-	-	100	100	-	-
125	-	-	125	125	-	-
150	400100A150	**140,14**	150	150	200100B150150	**45,14**
175	400100A250	**149,20**	175	250	200100B175250	**47,67**
200	400100A250	**149,20**	200	250	200100B200250	**47,67**
250	400100A250	**149,20**	250	250	200100B250250	**47,67**
300	-	-	300	300	-	-
350	-	-	350	350	-	-
400	-	-	400	400	-	-
450	-	-	450	450	-	-
500	-	-	500	500	-	-

101A-B Embellecedor imantado ventilado corto negro (CRV130DPNM)

Embellecedor imantado ventilado negro (CRV130DPNM)

Consultar disponibilidad

+

Plato de ajuste negro para CRVDPNM (PCRVSPNM)

Consultar disponibilidad

Ø mm	CÓDIGO	€	Ø SP mm	Ø DP mm	CÓDIGO	€
80	-	-	80	80	-	-
100	-	-	100	100	-	-
125	-	-	125	125	-	-
150	400101A150	**140,14**	150	150	200101B150150	**45,14**
175	400101A250	**149,20**	175	250	200101B175250	**47,67**
200	400101A250	**149,20**	200	250	200101B200250	**47,67**
250	400101A250	**149,20**	250	250	200101B250250	**47,67**
300	-	-	300	300	-	-
350	-	-	350	350	-	-
400	-	-	400	400	-	-
450	-	-	450	450	-	-
500	-	-	500	500	-	-

Adaptadores de Doble Pared a Simple Pared

93 Adaptador de Doble Pared a Simple Pared (ABEI)

De DW 316 a simple pared SW 304/SW VT

Sentido de humos

Sentido de los humos →

Doble Pared DW	Simple Pared SW304/SWVT	CÓDIGO	€
Ø 80 DW	Ø 80 SW 304	40093080080	**51,32**
Ø 100 DW	Ø 100 SW 304/SW VT	40093100100	**53,80**
Ø 125 DW	Ø 130 SW 304	40093125130	**58,63**
Ø 150 DW	Ø 150 SW 304/SW VT	40093150150	**61,88**
Ø 175 DW	Ø 180 SW 304	40093175180	**66,11**
Ø 175 DW	Ø 175 SW 304/SW VT	40093175175	**66,11**
Ø 200 DW	Ø 200 SW 304/SW VT	40093200200	**72,34**
Ø 250 DW	Ø 250 SW 304	40093250250	**75,16**
Ø 300 DW	Ø 300 SW 304	40093300300	**83,74**

95 Adaptador de Doble Pared a Simple Pared (ADDPGI)

De DW 316 a simple pared SWJ 316/SWJ VT

Sentido de humos

Sentido de los humos →

Doble Pared DW	Simple Pared SWJ 316/SWJ VT	CÓDIGO	€
Ø 80 DW	Ø 80 SWJ 316/SWJ VT	41095080080	**51,21**
Ø 100 DW	Ø 100 SWJ 316/SWJ VT	41095100100	**53,07**
Ø 125 DW	Ø 130 SWJ 316	41095125130	**54,13**
Ø 150 DW	Ø 150 SWJ 316	41095150150	**57,19**
Ø 175 DW	Ø 180 SWJ 316	41095175180	**59,58**
Ø 200 DW	Ø 200 SWJ 316	41095200200	**60,57**
Ø 250 DW	Ø 250 SWJ 316	41095250250	**62,63**
Ø 300 DW	Ø 300 SWJ 316	41095300300	**66,27**

Chimenea Doble Pared
Inox/Inox Ø 80-700 mm

Serie DW 316
Aisi 316L/304

DW

Relación datos de soporte y carga

Valores recomendados inox/inox

Ø interior	Ø Exterior	A	B	C	D	T
mm	mm	m	m	m	m	m
80	140	30	45	4	2	13
100	160	26	38	4	2	11
125	185	21	32	4	2	9
150	210	18	27	4	2	8
175	235	16	24	4	2	7
200	260	14	21	4	2	6
250	310	12	17	4	2	5
300	360	10	15	4	2	4

Valores recomendados inox/cobre

Ø interior	Ø Exterior	A	B	C	D	T
mm	mm	m	m	m	m	m
80	140	16	16	2,5	1	8
100	160	13	14	2,5	1	7
125	185	11	11	2,5	1	6
150	210	10	10	2,5	1	5
175	235	9	9	2,5	1	5
200	260	8	8	2,5	1	4
250	310	6	6	2,5	1	3
300	360	5	5	2,5	1	3

A - Altura máxima tramo recto chimenea a partir de la Te cuando la chimenea es soportada en la base (Ref. SMDPB).
B - Altura máxima tramo recto chimenea a partir de la Te cuando la chimenea es soportada en el soporte mural (Ref. SMDP) .
C - Distancia máxima de separación entre bridas murales para la instalación exterior (Ref. BMDP).
D - Altura libre máxima del tramo final.
E - Altura máxima libre tramo chimenea recto entre soportes murales (Ref. SMDP).
T - Tramo máximo en tensión (suspendidos).

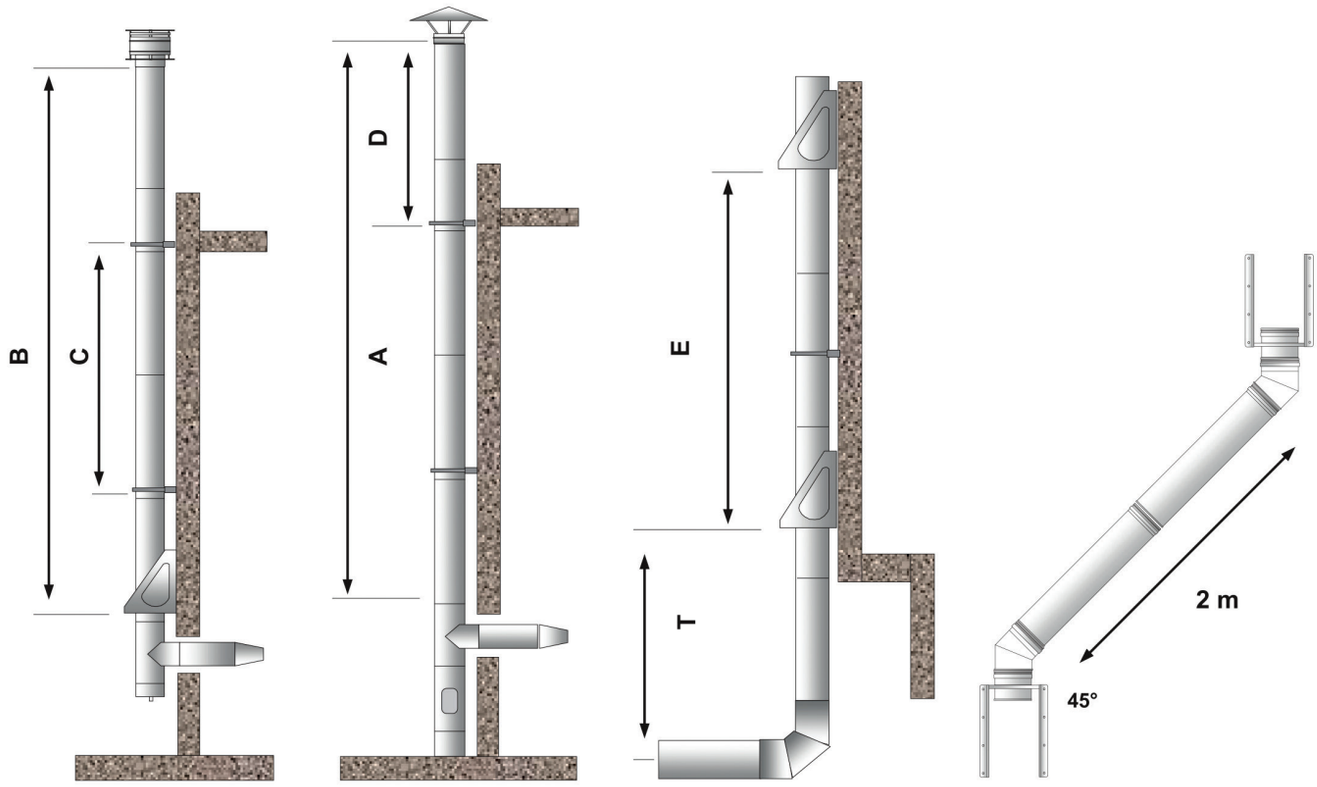

Since 1892 Bofill®

Soluciones en tuberías para
chimeneas y conductos

DW

DOBLE PARED NEGRO MATE

Chimenea modular en acero inoxidable policombustible de **Doble Pared**

Chimenea Doble Pared
Inox-Inox negro mate Ø 80-300 mm

Serie DW Black

DW

APLICACIONES:

Para todo tipo de combustibles o para extracción.

Gas · Gasóleo · Leña · Pellet

UTILIDADES:

- Calderas domésticas para hogares e industriales para producción de calefacción y ACS.
- Hornos de panadería y pastelerías
- Generadores de aire caliente
- Chimeneas y estufas de salón hogares
- Conducción, ventilación y evacuación de aire, humos.

Diámetro interior (exterior):

80 (140) - 100 (160) - 125 (185) - 150 (210) - 175 (235) - 200 (260) - 250 (310) - 300 (360)

Tipo de unión:

Macho/hembra (con brida)

Material pared interior:

Acero inoxidable (AISI 316L)
Espesor de 0,4 mm Ø 80-300 mm

Material pared exterior:

Acero inoxidable (AISI 304)
Espesor de 0,4/0,5 mm Ø 80-300 mm

Material de aislamiento:

Lana de roca de 30 mm - Ø 80-300 mm
Densidad mínima 150 Kg/m³

Normativa:

Según UNE-EN 1856-1:2010

Con junta silicona:
T200 P1 W Vm L20040 0 (50) - T200 P1 W V2 L50040 0 (50)

Sin junta de silicona:
T450 N1 D Vm L20040 G (50) - T450 N1 D V2 L50040 G (50)
T600 N1 W Vm L20040 G (50) - T600 N1 W V2 L50040 G (50)
T450 N1 D Vm L20040 G (50) -T450 N1 D V2 L50040 G (50)

Certificaciones:

Certificado conformidad CE 0099/CPR/A71/0002
Marca N/AENOR 040/000097

Certificado conformidad
CE 0099/CPR/A71/0001- 0099/CPR/A71/0004
Marca N/AENOR número 0040/000096 - 040/000098

DW

Chimenea Doble Pared
Inox/Inox negro mate
Ø 80-300 mm

Serie DW Black
Aisi 316/304

Brida de unión **incluida**

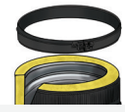

Módulos rectos

Ø mm	01 Módulo recto 1000 mm (TDPIP)		02 Módulo recto 500 mm (TDPIP500)		03 Módulo recto 330 mm (TDPIP333)		06 Módulo extensible (TEDPIP) 275-415 mm		09A Codo 15º (CDPIP15)	
	CÓDIGO	€	CÓDIGO	€	CÓDIGO	€	CÓDIGO	€	CÓDIGO	€
80	41501080	**89,59**	41502080	**59,74**	41503080	**51,18**	41506080	**93,50**	41509A080	**70,94**
100	41501100	**102,87**	41502100	**64,52**	41503100	**57,33**	41506100	**114,02**	41509A100	**77,41**
125	41501125	**108,62**	41502125	**67,74**	41503125	**57,44**	41506125	**113,05**	41509A125	**80,43**
150	41501150	**121,21**	41502150	**75,33**	41503150	**64,80**	41506150	**122,82**	41509A150	**87,98**
175	41501175	**135,76**	41502175	**83,84**	41503175	**75,10**	41506175	**138,75**	41509A175	**103,14**
200	41501200	**164,28**	41502200	**100,91**	41503200	**84,70**	41506200	**147,89**	41509A200	**118,23**
250	-	-	-	-	-	-	-	-	-	-
300	-	-	-	-	-	-	-	-	-	-

Desviaciones

Inspección

Ø mm	09 Codo 30º (CDPIP30)		10 Codo 45º (CDPIP45)		11 Te con purga (TTDPIP90)		14 Tapón purga 3/4" (TRINOXP)		15 Purga 3/4" (PRDPIP)	
	CÓDIGO	€	CÓDIGO	€	CÓDIGO	€	CÓDIGO	€	CÓDIGO	€
80	41509080	**73,77**	41510080	**65,72**	41511080	**152,49**	41514080	**10,93**	41515080	**50,55**
100	41509100	**80,33**	41510100	**73,43**	41511100	**161,35**	41514100	**10,93**	41515100	**53,98**
125	41509125	**80,44**	41510125	**74,92**	41511125	**156,63**	41514125	**10,93**	41515125	**58,58**
150	41509150	**87,98**	41510150	**84,47**	41511150	**169,17**	41514150	**10,93**	41515150	**59,44**
175	41509175	**103,16**	41510175	**91,25**	41511175	**203,84**	41514175	**10,93**	41515175	**62,74**
200	41509200	**118,28**	41510200	**98,84**	41511200	**226,72**	41514200	**10,93**	41015200	**69,51**
250	-	-	-	-	-	-	-	-	-	-
300	-	-	-	-	-	-	-	-	-	-

Terminales

Anclajes y soportes

Ø mm	16 Sombrerete universal (SDPIP)		18 Sombrerete antiviento (SDPAIP)		22 Brida mural 35-89 mm (BMDPP)		24 Alargador 200 mm (ABMDPP)		29 Brida de unión estructural (BRIUMP)	
	CÓDIGO	€	CÓDIGO	€	CÓDIGO	€	CÓDIGO	€	CÓDIGO	€
80	41516080	**62,68**	41518080	**85,50**	41522080	**31,46**	41524080	**35,40**	41529080	**34,65**
100	41516100	**66,13**	41518100	**89,36**	41522100	**37,16**	41524100	**35,70**	41529100	**35,40**
125	41516125	**66,99**	41518125	**91,43**	41522125	**37,32**	41524125	**35,86**	41529125	**36,09**
150	41516150	**72,57**	41518150	**100,17**	41522150	**42,01**	41524150	**40,61**	41529150	**36,75**
175	41516175	**81,58**	41518175	**119,49**	41522175	**45,36**	41524175	**45,82**	41529175	**37,59**
200	41516200	**96,49**	41518200	**123,68**	41522200	**56,48**	41524200	**49,74**	41529200	**38,27**
250	-	-	-	-	-	-	-	-	-	-
300	-	-	-	-	-	-	-	-	-	-

Chimenea Doble Pared
Inox/Inox negro mate
Ø 80-300 mm

Serie DW Black
Aisi 316/304

Brida de unión **incluida**

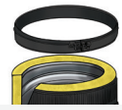

DW

Anclajes y soportes

Ø mm	30 Soporte mural (SMDPIP) 15-68 mm		31A Placa salida (PSFDPPI)		32 Placa mosaico (PMDPP)		33 Junta de silicona (JS)		34 Vierteaguas (VDPP)	
	CÓDIGO	€	CÓDIGO	€	CÓDIGO	€	CÓDIGO	€	CÓDIGO	€
80	41530080	**112,31**	41531A080	**100,82**	41532080	**71,29**	41533080	**1,81**	41534080	**30,88**
100	41530100	**134,73**	41531A100	**115,12**	41532100	**81,95**	41533100	**2,27**	41534100	**33,04**
125	41530125	**141,32**	41531A125	**119,26**	41532125	**84,54**	41533125	**5,34**	41534125	**34,32**
150	41530150	**165,31**	41531A150	**121,34**	41532150	**93,94**	41533150	**5,68**	41534150	**36,93**
175	41530175	**174,50**	41531A175	**136,74**	41532175	**102,30**	41533175	**6,81**	41534175	**37,82**
200	41530200	**189,00**	41531A200	**189,00**	41532200	**112,16**	41533200	**7,71**	41534200	**45,37**
250	-	-	-	-	-	-	-	-	-	-
300	-	-	-	-	-	-	-	-	-	-

Protecciones

Ø mm	64 Pletina circular 0° (PL120DPP0) 0°		64A Pletina circular 10° (PL120DPP10) 1-10°		64B Pletina circular 30° (PL120DPP30) 11-30°		64C Pletina circular 45° (PL120DPP45) 31-45°		65 Embellecedor pared 0° (E120DPP0) 0°	
			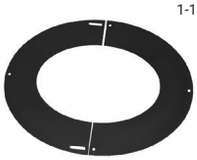		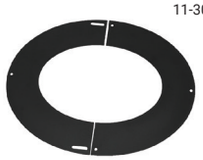		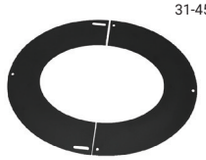		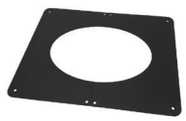	
	CÓDIGO	€	CÓDIGO	€	CÓDIGO	€	CÓDIGO	€	CÓDIGO	€
80	41564080	**48,81**	41564A080	**53,05**	41564B080	**53,05**	41564C080	**53,05**	41565080	**48,81**
100	41564100	**51,90**	41564A100	**56,28**	41564B100	**56,28**	41564C100	**56,28**	41565100	**51,90**
125	41564125	**54,12**	41564A125	**59,80**	41564B125	**59,80**	41564C125	**59,80**	41565125	**54,12**
150	41564150	**56,42**	41564A150	**62,03**	41564B150	**62,03**	41564C150	**62,03**	41565150	**56,42**
175	41564175	**59,58**	41564A175	**65,41**	41564B175	**65,41**	41564C175	**65,41**	41565175	**59,58**
200	41564200	**70,08**	41564A200	**76,98**	41564B200	**76,98**	41564C200	**76,98**	41565200	**70,08**
250	-	-	-	-	-	-	-	-	-	-
300	-	-	-	-	-	-	-	-	-	-

Ø mm	65A Embellecedor pared 10° (E120DPP10) 1-10°		65B Embellecedor pared 30° (E120DPP30) 11-30°		65C Embellecedor pared 45° (E120DPP45) 31-45°		37 Pletina circular imantada (PLI100DPP)	
	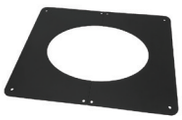		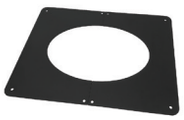		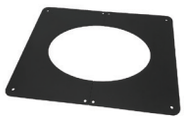			
	CÓDIGO	€	CÓDIGO	€	CÓDIGO	€	CÓDIGO	€
80	41565A080	**53,05**	41565B080	**53,05**	41565C080	**53,05**	41537080	**51,12**
100	41565A100	**56,28**	41565B100	**56,28**	41565C100	**56,28**	41537100	**52,44**
125	41565A125	**59,80**	41565B125	**59,80**	41565C125	**59,80**	41537125	**54,90**
150	41565A150	**62,03**	41565B150	**62,03**	41565C150	**62,03**	41537150	**58,31**
175	41565A175	**65,41**	41565B175	**65,41**	41565C175	**65,41**	41537175	**61,70**
200	41565A200	**76,98**	41565B200	**76,98**	41565C200	**76,98**	41537200	**74,19**
250	-	-	-	-	-	-	-	-
300	-	-	-	-	-	-	-	-

DW

Chimenea Doble Pared
Inox/Inox negro mate
Ø 80-300 mm

Serie DW Black
Aisi 316/304

Brida de unión **incluida**

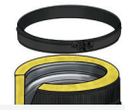

Adaptadores de Simple Pared a Doble Pared

88 Adaptador de Simple Pared a Doble Pared (ABEIMP)

De SW 304/SW VT simple pared a DW 316

Sentido de humos

Sentido de los humos →

Simple Pared SW 304/SW VT	Doble Pared DW	CÓDIGO	€
Ø 80 SW 304	Ø 80 DW	40088080080	**70,15**
Ø 100 SW 304/SW VT	Ø 100 DW	40088100100	**73,49**
Ø 110 SW 304/SW VT	Ø 100 DW	40088110100	**73,49**
Ø 120 SW 304/SW VT	Ø 125 DW	40088120125	**82,11**
Ø 125 SW 304/SW VT	Ø 125 DW	40088125125	**82,11**
Ø 150 SW 304/SW VT	Ø 150 DW	40088150150	**84,53**
Ø 175 SW 304/SW VT	Ø 175 DW	40088175175	**90,39**
Ø 200 SW 304/SW VT	Ø 200 DW	40088200200	**99,13**

89 Adaptador de Simple Pared a Doble Pared (MADPPIL)

De SWJ 316/SW 304/SW VT simple pared a DW 316

BOFILL sugiere completar con pletina PLI100DPP o PL120DPP *(p.49)*

Sentido de humos

Sentido de los humos →

Simple Pared SW 304/SW VT/SWJ 316	Doble Pared DW	CÓDIGO	€
Ø 100 SW 304/SW VT	Ø 100 DW	41089100100	**93,10**
Ø 120 SW 304/SW VT/SWJ 316	Ø 125 DW	41089120125	**114,48**
Ø 125 SW 304/SW VT	Ø 125 DW	41089125125	**114,48**
Ø 150 SW 304/SW VT/SWJ 316	Ø 150 DW	41089150150	**126,04**
Ø 175 SW 304/SW VT	Ø 175 DW	41089175175	**132,68**
Ø 200 SW 304/SW VT/SWJ 316	Ø 200 DW	41089200200	**145,73**

90 Adaptador de Simple Pared a Doble Pared (ADGDIP)

De SWJ 316/SWJ VT simple pared a DW 316

Sentido de humos

Sentido de los humos →

Simple Pared SWJ 316/SWJ VT	Doble Pared DW	CÓDIGO	€
Ø 80 SWJ 316/SWJ VT	Ø 80 DW	41090080080	**58,19**
Ø 100 SWJ 316/SWJ VT	Ø 100 DW	41090100100	**60,32**

91 Adaptador de Simple Pared a Doble Pared (MADPPIL)

De SWJ 316/SWJ VT simple pared a DW 316

BOFILL sugiere completar con pletina PLI100DPP o PL120DPP *(p.49)*

Sentido de humos

Sentido de los humos →

Simple Pared SWJ 316/SWJ VT	Doble Pared DW	CÓDIGO	€
Ø 80 SWJ 316/SWJ VT	Ø 100 DW	41091080100	**95,74**
Ø 100 SWJ 316/SWJ VT	Ø 100 DW	41091100100	**103,73**

Chimenea Doble Pared
Inox/Inox negro mate
Ø 80-300 mm

Serie DW Black
Aisi 316/304

Brida de unión **incluida**

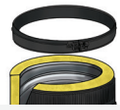

DW

86 Adaptador de Simple Pared a Doble Pared (MADPP)

De LEÑA 2 mm simple pared a DW 316

BOFILL sugiere completar con pletina PLI100DPP o PL120DPP *(p.49)*

Sentido de humos

Sentido de los humos →

Simple Pared LEÑA 2 mm	Doble Pared DW	CÓDIGO	€
Ø 120 LEÑA 2 mm	Ø 125 DW	41086120125	**88,57**
Ø 130 LEÑA 2 mm	Ø 125 DW	41086130125	**89,11**
Ø 150 LEÑA 2 mm	Ø 150 DW	41086150150	**92,07**
Ø 180 LEÑA 2 mm	Ø 175 DW	41086180175	**96,73**
Ø 180 LEÑA 2 mm	Ø 200 DW	41086180200	**97,75**
Ø 200 LEÑA 2 mm	Ø 200 DW	41086200200	**101,73**

101A-B Embellecedor imantado ventilado corto negro (CRV130DPNM)

Embellecedor imantado ventilado negro (CRV130DPNM)

Consultar disponibilidad

+

Plato de ajuste negro para CRVDPNM (PCRVSPNM)

Consultar disponibilidad

Ø mm	CÓDIGO	€	Ø SP mm	Ø DP mm	CÓDIGO	€
80	-	-	80	80	-	-
100	-	-	100	100	-	-
125	-	-	125	125	-	-
150	400101A150	**140,14**	150	150	200101B150150	**45,14**
175	400101A250	**149,20**	175	250	200101B175250	**47,67**
200	400101A250	**149,20**	200	250	200101B200250	**47,67**
250	400101A250	**149,20**	250	250	200101B250250	**47,67**
300	-	-	300	300	-	-
350	-	-	350	350	-	-
400	-	-	400	400	-	-
450	-	-	450	450	-	-
500	-	-	500	500	-	-

DW

Chimenea Doble Pared
Inox/Cobre Ø 80-300 mm

Serie DW Cobre
Aisi 316L/Cobre

Brida de unión **incluida**

Módulos rectos

Ø mm	01 Módulo recto 935mm (TDPCI)		02 Módulo recto 435 mm (TDPCI)		03 Módulo recto 270 mm (TDPCI)		04 Módulo recto 84 mm (TDPCI)		05 Módulo extensible (TEDPXCI) 150-200 mm	
	CÓDIGO	€	CÓDIGO	€	CÓDIGO	€	CÓDIGO	€	CÓDIGO	€
80	51001080	**181,70**	51002080	**112,64**	51003080	**87,23**	51004080	**84,59**	51005080	**132,14**
100	51001100	**190,79**	51002100	**124,03**	51003100	**91,60**	51004100	**88,84**	51005100	**145,36**
125	51001125	**232,76**	51002125	**139,67**	51003125	**111,72**	51004125	**108,38**	51005125	**159,91**
150	51001150	**274,68**	51002150	**159,28**	51003150	**115,40**	51004150	**111,90**	51005150	**175,89**
175	51001175	**307,63**	51002175	**169,22**	51003175	**129,20**	51004175	**125,29**	51005175	**193,49**
200	51001200	**338,39**	51002200	**186,13**	51003200	**135,36**	51004200	**131,27**	51005200	**212,81**
250	51001250	**389,16**	51002250	**216,32**	51003250	**163,47**	51004250	**158,53**	51005250	**244,78**
300	51001300	**447,52**	51002300	**246,16**	51003300	**187,97**	51004300	**182,39**	51005300	**281,46**

Desviaciones

Ø mm	06 Módulo extensible (TEDPCI) 275-415 mm		07 Módulo extensible (TEDPLCI) 505-855 mm		08 Módulo extensible (TEDPXLCI) 800-1145 mm		09 Módulo recto Silenciador (SILDPCI)		10 Codo 15º (CDPCI15)	
	CÓDIGO	€	CÓDIGO	€	CÓDIGO	€	CÓDIGO	€	CÓDIGO	€
80	51006080	**139,09**	51007080	**150,94**	51008080	**158,18**	-	-	51010080	**87,98**
100	51006100	**153,01**	51007100	**161,63**	51008100	**170,03**	-	-	51010100	**96,77**
125	51006125	**168,30**	51007125	**180,84**	51008125	**189,58**	51009125	**193,78**	51010125	**99,67**
150	51006150	**185,09**	51007150	**195,67**	51008150	**205,45**	51009150	**220,34**	51010150	**102,66**
175	51006175	**203,67**	51007175	**217,24**	51008175	**227,01**	51009175	**247,42**	51010175	**121,15**
200	51006200	**224,02**	51007200	**236,61**	51008200	**247,65**	51009200	**278,93**	51010200	**133,29**
250	51006250	**257,66**	51007250	**273,82**	51008250	**288,54**	51009250	**356,56**	51010250	**146,91**
300	51006300	**296,30**	51007300	**310,33**	51008300	**324,82**	51009300	**415,50**	51010300	**167,27**

Ø mm	11 Codo 30º (CDPCI30)		12 Codo 45º (CDPCI45)		13 Te con purga (TTDPCI90)		14 Te 45º con purga (TTDPCI45)		15 Te s/t entronque SP Ø080 (T80DPCI)	
	CÓDIGO	€	CÓDIGO	€	CÓDIGO	€	CÓDIGO	€	CÓDIGO	€
80	51011080	**87,98**	51012080	**93,44**	51013080	**184,00**	51014080	**220,80**	-	-
100	51011100	**96,77**	51012100	**100,91**	51013100	**198,72**	51014100	**253,92**	51015100	**113,97**
125	51011125	**99,67**	51012125	**116,09**	51013125	**228,56**	51014125	**292,04**	51015125	**116,27**
150	51011150	**102,66**	51012150	**133,52**	51013150	**255,99**	51014150	**335,92**	51015150	**126,21**
175	51011175	**121,15**	51012175	**146,80**	51013175	**286,70**	51014175	**386,17**	51015175	**131,85**
200	51011200	**133,29**	51012200	**158,53**	51013200	**321,08**	51014200	**444,13**	51015200	**145,76**
250	51011250	**146,91**	51012250	**177,62**	51013250	**396,75**	51014250	**532,97**	51015250	**167,27**
300	51011300	**167,27**	51012300	**204,36**	51013300	**489,61**	51014300	**650,21**	51015300	**190,10**

Chimenea Doble Pared
Inox/Cobre Ø 80-300 mm

Serie DW Cobre
Aisi 316L/Cobre

Brida de unión **incluida**

DW

Inspección

Terminales

Ø mm	16 Módulo de comprobación (TCDPCI)		17 Te inspección (TIDPCI)		18 Purga 3/4" (PRDPCI)		19 Sombrerete universal (SDPCI)		20 Sombrerete universal con rejilla (SDPTCI)	
	CÓDIGO	€	CÓDIGO	€	CÓDIGO	€	CÓDIGO	€	CÓDIGO	€
80	51016080	**143,75**	51017080	**161,63**	51018080	**43,21**	51019080	**79,06**	51020080	**100,17**
100	51016100	**155,25**	51017100	**174,57**	51018100	**45,37**	51019100	**91,71**	51020100	**114,64**
125	51016125	**167,67**	51017125	**205,97**	51018125	**50,81**	51019125	**106,38**	51020125	**133,00**
150	51016150	**181,07**	51017150	**236,87**	51018150	**56,90**	51019150	**114,94**	51020150	**143,64**
175	51016175	**195,62**	51017175	**265,28**	51018175	**63,77**	51019175	**126,39**	51020175	**158,01**
200	51016200	**205,39**	51017200	**297,13**	51018200	**71,42**	51019200	**149,21**	51020200	**186,42**
250	51016250	**250,53**	51017250	**362,49**	51018250	**84,23**	51019250	**201,37**	51020250	**251,62**
300	51016300	**288,19**	51017300	**442,23**	51018300	**99,39**	51019300	**261,74**	51020300	**327,18**

Ø mm	21 Sombrerete antiviento (SDPACI)		22 Final cónico (FCDPCI)		23 Final cónico con rejilla (FCDPTCI)		25 Terminal horizontal con rejilla (FFDPCI)		26 Estabilizador de tiro (MDTDPCI)	
	CÓDIGO	€	CÓDIGO	€	CÓDIGO	€	CÓDIGO	€	CÓDIGO	€
80	51021080	**81,88**	51022080	**73,60**	51023080	**92,00**	51025080	**61,30**	-	-
100	51021100	**90,10**	51022100	**79,52**	51023100	**99,36**	51025100	**65,49**	51026100	**251,74**
125	51021125	**96,37**	51022125	**89,07**	51023125	**111,26**	51025125	**69,35**	51026125	**259,21**
150	51021150	**103,10**	51022150	**99,71**	51023150	**124,66**	51025150	**75,33**	51026150	**222,18**
175	51021175	**110,34**	51022175	**111,72**	51023175	**139,67**	51025175	**78,14**	51026175	**226,15**
200	51021200	**121,44**	51022200	**125,06**	51023200	**156,34**	51025200	**89,70**	51026200	**248,69**
250	51021250	**133,52**	51022250	**147,60**	51023250	**184,48**	51025250	**110,17**	51026250	**599,09**
300	51021300	**160,25**	51022300	**177,22**	51023300	**221,43**	51025300	**114,60**	51026300	**618,93**

Anclajes y soportes

Ø mm	27 Brida mural 35-89 mm (BMDPCI)		28 Brida viento (BVDPC)		29 Brida de unión estructural (BRIUMC)		30 Soporte mural (SMDPCI)		31 Junta de silicona (JS)	
							15-68 mm			
	CÓDIGO	€	CÓDIGO	€	CÓDIGO	€	CÓDIGO	€	CÓDIGO	€
80	51027080	**55,49**	51028080	**20,53**	51029080	**33,01**	51030080	**184,12**	51031080	**1,90**
100	51027100	**64,34**	51028100	**21,56**	51029100	**33,64**	51030100	**211,89**	51031100	**2,30**
125	51027125	**70,84**	51028125	**23,75**	51029125	**34,33**	51030125	**228,56**	51031125	**5,46**
150	51027150	**77,91**	51028150	**26,11**	51029150	**35,02**	51030150	**269,79**	51031150	**5,87**
175	51027175	**93,50**	51028175	**28,69**	51029175	**35,77**	51030175	**310,21**	51031175	**6,61**
200	51027200	**116,84**	51028200	**31,57**	51029200	**36,34**	51030200	**347,42**	51031200	**7,48**
250	51027250	**140,24**	51028250	**34,73**	51029250	**36,80**	51030250	**451,66**	51031250	**9,09**
300	51027300	**175,26**	51028300	**38,18**	51029300	**37,89**	51030300	**587,25**	51031300	**9,89**

DW

Chimenea Doble Pared
Inox/Cobre Ø 80-300 mm

Serie DW Cobre
Aisi 316L/Cobre

Brida de unión **incluida**

Protecciones

Ø mm	32 Cubreaguas (CADPC45) 0-45°/ Plomo		33 Cubreaguas (CADPC60) 45-60°/ Plomo		34 Vierteaguas (VDPC)	
	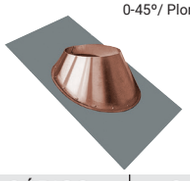		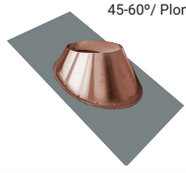			
	CÓDIGO	€	CÓDIGO	€	CÓDIGO	€
80	51032080	**235,87**	51033080	**242,88**	51034080	**46,00**
100	51032100	**259,33**	51033100	**278,47**	51034100	**49,68**
125	51032125	**285,32**	51033125	**299,35**	51034125	**57,16**
150	51032150	**308,09**	51033150	**307,34**	51034150	**65,72**
175	51032175	**323,50**	51033175	**339,25**	51034175	**69,00**
200	51032200	**362,37**	51033200	**373,75**	51034200	**79,52**
250	51032250	**398,53**	51033250	**408,65**	51034250	**103,16**
300	51032300	**498,18**	51033300	**511,87**	51034300	**118,62**

Chimenea Doble Pared
Inox/Cobre Ø 80-300 mm

Serie DW Cobre
Aisi 316L/Cobre

Brida de unión **incluida**

DW

99C Ampliaciones y reducciones de tubo a tubo (RDP)

Sentido de humos

Reducción - Ø Mayor a Ø Menor en sentido de los humos
Ampliación - Ø Menor a Ø Mayor en sentido de los humos

ØA	Ø80		Ø100		Ø125		Ø150	
ØB	CÓDIGO	€	CÓDIGO	€	CÓDIGO	€	CÓDIGO	€
80			99C100080	**89,82**	99C125080	**89,82**	99C150080	**92,40**
100	99C080100	**80,20**			99C125100	**92,40**	99C150100	**93,44**
125	99C080125	**82,69**	99C100125	**87,06**			99C150125	**94,47**
150	99C080150	**85,27**	99C100150	**89,82**	99C125150	**94,47**		
175	99C080175	**96,43**	99C100175	**101,49**	99C125175	**106,84**	99C150175	**108,96**
200	99C080200	**110,75**	99C100200	**116,61**	99C125200	**122,71**	99C150200	**125,18**
250	99C080250	**134,72**	99C100250	**141,85**	99C125250	**149,21**	99C150250	**152,20**
300	99C080300	**159,45**	99C100300	**167,73**	99C125300	**176,58**	99C150300	**180,09**

ØA	Ø175		Ø200		Ø250		Ø300	
ØB	CÓDIGO	€	CÓDIGO	€	CÓDIGO	€	CÓDIGO	€
80	99C175080	**96,43**	99C200080	**110,75**				
100	99C175100	**101,49**	99C200100	**116,61**	99C250100	**141,74**	99C300100	**167,73**
125	99C175125	**106,78**	99C200125	**122,71**	99C250125	**149,21**	99C300125	**176,58**
150	99C175150	**108,96**	99C200150	**125,18**	99C250150	**152,20**	99C300150	**180,09**
175			99C200175	**13,92**	99C250175	**156,75**	99C300175	**185,50**
200	99C175200	**128,92**			99C250200	**161,46**	99C300200	**191,07**
250	99C175250	**156,75**	99C200250	**161,40**			99C300250	**196,77**
300	99C175300	**185,50**	99C200300	**191,07**	99C250300	**196,77**		

DW

Chimenea Doble Pared
Elementos

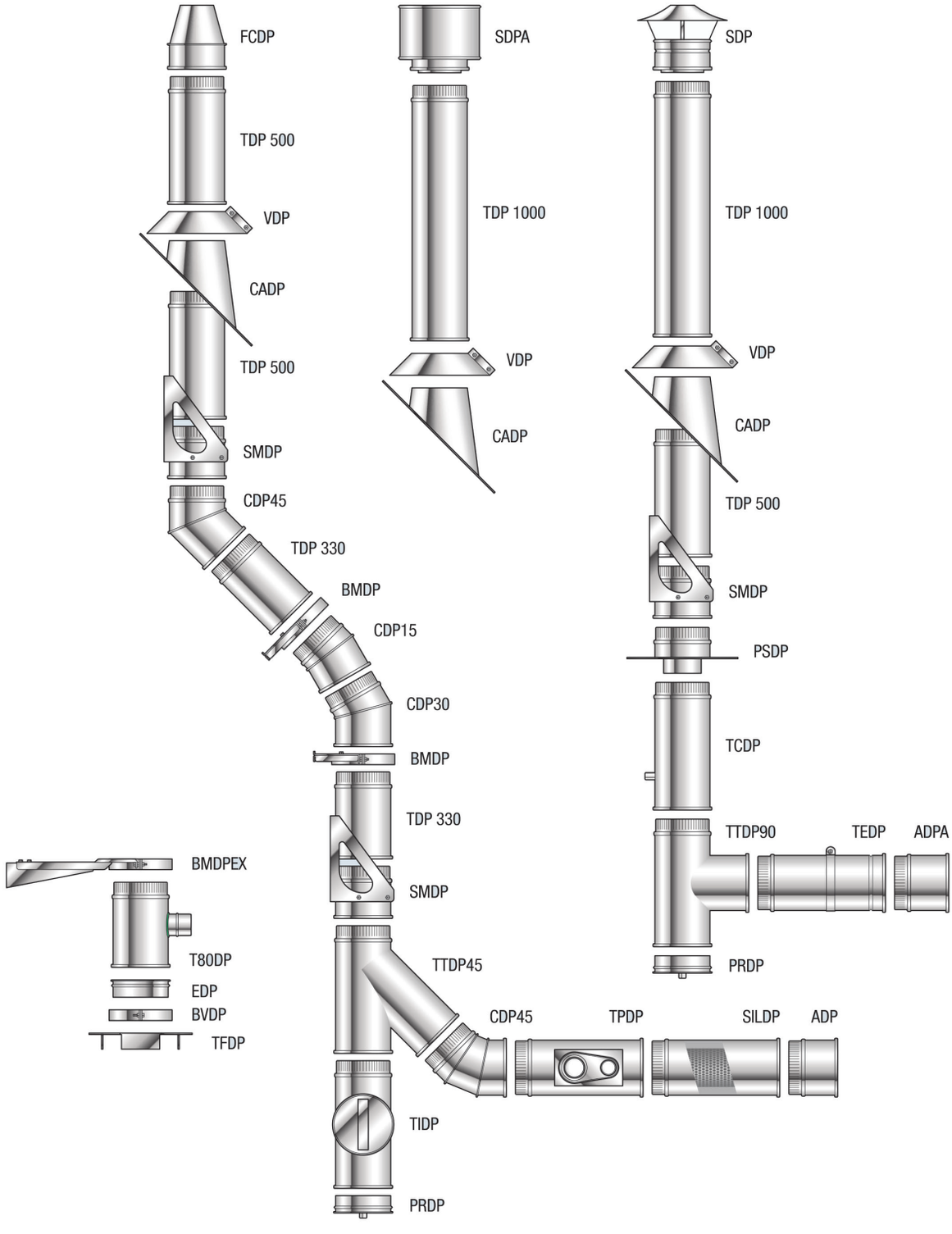

Chimenea Doble Pared
Montaje

DW

Para instalar correctamente una chimenea es necesario seguir las siguentes recomendaciones básicas:

1. La tubería tiene que colocarse en el correcto sentido de los humos según la flecha indicativa hacia arriba.

2. Para el correcto acoplamiento de los elementos, acoplar macho-hembra y añadir la brida de unión (BRIU) con el cierre de seguridad que cada elemento ya lleva incluido.

3. Si hay que atravesar un tejado, colocar un cubrechimineas (CADP) con el correspondiente vierteaguas (VDP) sellados con silicona.

4. Para la comprobación de la temperatura de los humos en el interior de la chimenea, instalar un tubo comprobación (TCDP) y para la limpiar o facilitar el acceso al conducto interior, instalar un tubo de inspección (TIDP).

Para sujetar y asegurar una correcta instalación:

1. Colocar siempre un soporte mural (SMDP) con los laterales hacia arriba al inicio de la instalación, y otro cada 10 metros de tubería vertical, o después de un codo, una te o un elemento extensible. Para diámetros superiores a 300 mm, colocar otro soporte mural cada 5 m.

2. Colocar una brida mural (BMDP) cada 4 metros en tramos verticales y cada 1,5 metros en tramos horizontales para las chimeneas de Ø 80 a 300 mm. Para las chimeneas de mayor diámetro, colocar una brida mural cada 2,5 metros en tramos verticales y cada 1,5 metros en tramos horizontales.

3. Colocar una brida de vientos (BVDP) en caso que la chimenea sobresalga más de 1,5 metros de la coronación del tejado.

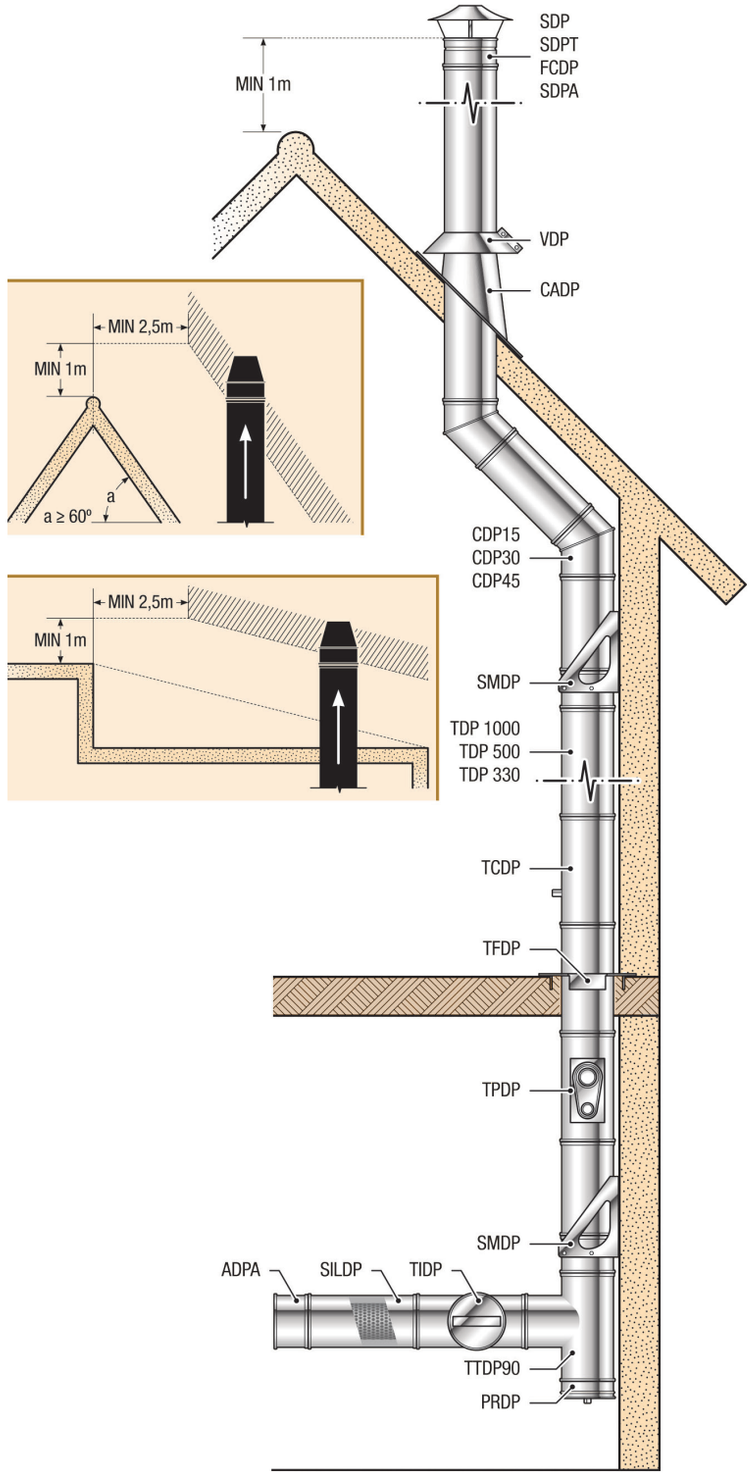

Since 1892 Bofill®

Soluciones en tuberías para
chimeneas y conductos

DW

CHIMENEA PARA GRUPOS ELECTRÓGENOS Y BOMBAS CONTRA INCENDIOS

Chimenea modular en acero inoxidable policombustible de **Doble Pared**

Chimenea Doble Pared para **grupos electrógenos y bombas contra incendios Ø 80-300 mm**

Serie DW GE

DW

APLICACIONES:

Para grupos electrógenos y bombas contra incendios.

Gas

Gasóleo

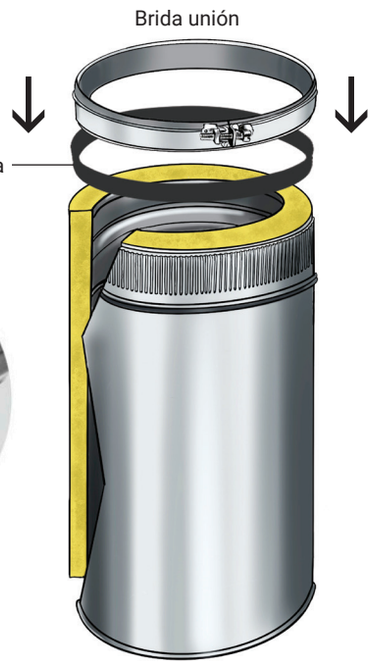

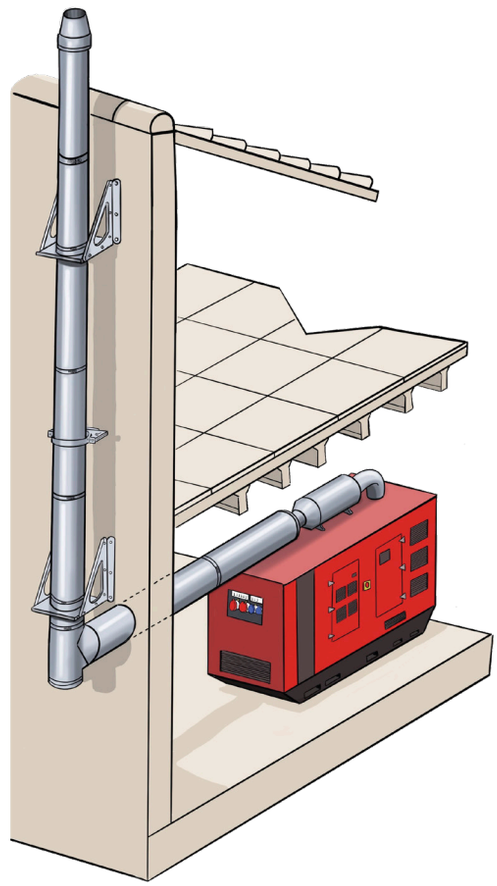

Diámetro interior (exterior):

80 (140) - 100 (160) - 125 (185) - 150 (210) -175 (235) - 200 (260) - 250 (310) - 300 (360)

Tipo de unión:

Macho/hembra (con brida)

Material pared interior:

Acero inoxidable (AISI 316L)
Espesor de 0,4/0,5 mm

Material pared exterior:

Acero inoxidable (AISI 304)
Espesor de 0,4/0,5 mm

Material de aislamiento:

Lana de roca de 30 mm
Densidad mínima de 150 Kg/m^3

Normativa:

Según NORMA UNE-EN 1856-1:2010
T600 H1 D V2 L50040 O(50)

DW

Chimenea Doble Pared
para grupos electrógenos y bombas contra incendios
Ø 80-300 mm

Serie DW GE
Aisi 316L/304

Módulos rectos

Ø mm	01 Módulo recto 1000 mm (TDPIEL)		02 Módulo recto 500 mm (TDPIEL)		03 Módulo recto 330 mm (TDPIEL)		04 Módulo recto 150 mm (TDPIEL)		05 Módulo extensible (TEDPIEL) 275-415 mm	
	CÓDIGO	€	CÓDIGO	€	CÓDIGO	€	CÓDIGO	€	CÓDIGO	€
80	93001080	**68,43**	93002080	**45,16**	93003080	**38,46**	93004080	**36,11**	93005080	**71,93**
100	93001100	**73,95**	93002100	**49,58**	93003100	**44,07**	93004100	**39,85**	93005100	**87,72**
125	93001125	**84,99**	93002125	**54,15**	93003125	**45,93**	93004125	**45,54**	93005125	**90,45**
150	93001150	**95,05**	93002150	**59,35**	93003150	**51,83**	93004150	**50,72**	93005150	**98,27**
175	93001175	**106,38**	93002175	**64,89**	93003175	**60,09**	93004175	**58,48**	93005175	**110,98**
200	93001200	**128,69**	93002200	**75,81**	93003200	**66,18**	93004200	**63,60**	93005200	**118,34**
250	93001250	**162,73**	93002250	**92,18**	93003250	**78,67**	93004250	**76,36**	93005250	**146,34**
300	93001300	**194,81**	93002300	**116,08**	93003300	**93,50**	93004300	**91,08**	93005300	**176,35**

Desviaciones

Ø mm	06 Módulo recto Silenciador (SILDPIEL)		07 Codo 15º (CDPIEL15)		08 Codo 30º (CDPIEL30)		09 Codo 45º (CDPIEL45)		10 Te con purga (TTDPIEL90)	
	CÓDIGO	€	CÓDIGO	€	CÓDIGO	€	CÓDIGO	€	CÓDIGO	€
80	-	-	93007080	**56,75**	93008080	**56,75**	93009080	**50,54**	93010080	**117,42**
100	-	-	93007100	**61,93**	93008100	**61,93**	93009100	**56,47**	93010100	**123,89**
125	93006125	**159,68**	93007125	**64,34**	93008125	**64,34**	93009125	**59,92**	93010125	**125,30**
150	93006150	**178,48**	93007150	**70,38**	93008150	**70,38**	93009150	**67,56**	93010150	**129,38**
175	93006175	**203,67**	93007175	**82,51**	93008175	**82,51**	93009175	**73,03**	93010175	**159,51**
200	93006200	**230,17**	93007200	**94,59**	93008200	**94,59**	93009200	**79,05**	93010200	**175,78**
250	93006250	**294,57**	93007250	**111,49**	93008250	**111,49**	93009250	**97,00**	93010250	**220,00**
300	93006300	**342,30**	93007300	**132,08**	93008300	**132,08**	93009300	**113,22**	93010300	**261,57**

Inspección

Terminales

Ø mm	11 Te inspección (TIDPIEL)		12 Purga 3/4" (PRDPIEL)		13 Final cónico (FCDPIEL)		14 Final cónico con rejilla (FCDPTIEL)		15 Terminal horizontal con rejilla (FFDPIEL)	
	CÓDIGO	€	CÓDIGO	€	CÓDIGO	€	CÓDIGO	€	CÓDIGO	€
80	93011080	**133,43**	93012080	**41,60**	93013080	**44,77**	93014080	**57,16**	93015080	**52,83**
100	93011100	**137,60**	93012100	**43,18**	93013100	**47,08**	93014100	**60,11**	93015100	**55,61**
125	93011125	**144,81**	93012125	**46,86**	93013125	**50,69**	93014125	**64,38**	93015125	**58,98**
150	93011150	**152,66**	93012150	**47,55**	93013150	**55,09**	93014150	**67,82**	93015150	**63,31**
175	93011175	**158,71**	93012175	**50,20**	93013175	**58,81**	93014175	**74,74**	93015175	**67,05**
200	93011200	**173,90**	93012200	**55,60**	93013200	**69,00**	93014200	**85,58**	93015200	**75,15**
250	93011250	**200,88**	93012250	**65,67**	93013250	**82,62**	93014250	**102,04**	93015250	**90,44**
300	93011300	**230,97**	93012300	**75,73**	93013300	**97,78**	93014300	**118,86**	93015300	**98,43**

Chimenea Doble Pared
para grupos electrógenos y bombas contra incendios
Ø 80-300 mm

Serie DW GE
Aisi 316L/304

DW

Anclajes y soportes

Ø mm	16 Terminal 90º con rejilla (FFDPIEL90)		39 Brida mural 35-89 mm (BMDP)		40 Brida mural extensible (BMDPEX) 354-554 mm		41 Alargador 200 mm (ABMDP)		42 Alargador 100 mm (ABMDP100)	
	CÓDIGO	€	CÓDIGO	€	CÓDIGO	€	CÓDIGO	€	CÓDIGO	€
80	93016080	**93,28**	40039080	**25,17**	40040080	**75,51**	40041080	**28,31**	40042080	**24,09**
100	93016100	**100,74**	40039100	**29,73**	40040100	**80,27**	40041100	**28,55**	40042100	**24,28**
125	93016125	**120,65**	40039125	**29,85**	40040125	**80,59**	40041125	**28,68**	40042125	**24,39**
150	93016150	**130,97**	40039150	**33,60**	40040150	**85,62**	40041150	**32,49**	40042150	**27,66**
175	93016175	**147,05**	40039175	**36,28**	40040175	**93,78**	40041175	**36,65**	40042175	**31,15**
200	93016200	**161,69**	40039200	**45,18**	40040200	**99,42**	40041200	**39,79**	40042200	**33,94**
250	93016250	**175,36**	40039250	**52,36**	40040250	**104,71**	40041250	**45,53**	40042250	**38,82**
300	93016300	**192,77**	40039300	**64,38**	40040300	**115,87**	40041300	**49,32**	40042300	**41,96**

Ø mm	43 Alargador 50 mm (ABMDP50)		44 Brida viento (BVDP)		45 Brida techo (BTDP)		46 Soporte base (SBDP)		47 Brida de unión estructural (BRIUM)	
	CÓDIGO	€	CÓDIGO	€	CÓDIGO	€	CÓDIGO	€	CÓDIGO	€
80	40043080	**22,89**	40044080	**12,62**	40045080	**31,94**	40046080	**68,64**	40047080	**27,72**
100	40043100	**23,13**	40044100	**13,52**	40045100	**33,63**	40046100	**70,04**	40047100	**28,31**
125	40043125	**23,18**	40044125	**14,06**	40045125	**34,11**	40046125	**70,70**	40047125	**28,87**
150	40043150	**26,27**	40044150	**14,67**	40045150	**34,96**	40046150	**72,93**	40047150	**29,41**
175	40043175	**29,65**	40044175	**14,97**	40045175	**36,35**	40046175	**77,41**	40047175	**30,07**
200	40043200	**32,18**	40044200	**15,88**	40045200	**39,07**	40046200	**78,91**	40047200	**30,61**
250	40043250	**36,77**	40044250	**20,47**	40045250	**41,66**	40046250	**90,86**	40047250	**30,97**
300	40043300	**39,85**	40044300	**21,98**	40045300	**45,59**	40046300	**96,78**	40047300	**31,88**

Ø mm	57 Junta de silicona (JSEL + BRIUEL) BRIDA + JUNTA		17 Soporte mural (SMDPIEL) 15-68 mm		18 Soporte mural regulable (SMDPIEXEL) 200-500 mm		19 Soporte base regulable (SMDPBIEL)		54 Placa mosaico (PMDP)	
	CÓDIGO	€	CÓDIGO	€	CÓDIGO	€	CÓDIGO	€	CÓDIGO	€
80	93057080	**14,77**	93017080	**89,85**	93018080	**198,58**	93019080	**194,66**	40054080	**57,03**
100	93057100	**19,09**	93017100	**107,79**	93018100	**205,22**	93019100	**201,31**	40054100	**65,56**
125	93057125	**16,33**	93017125	**113,06**	93018125	**210,37**	93019125	**219,18**	40054125	**67,63**
150	93057150	**18,34**	93017150	**132,25**	93018150	**226,18**	93019150	**230,76**	40054150	**75,15**
175	93057175	**19,26**	93017175	**139,60**	93018175	**274,98**	93019175	**243,10**	40054175	**81,85**
200	93057200	**20,93**	93017200	**151,20**	93018200	**287,42**	93019200	**258,76**	40054200	**89,72**
250	93057250	**24,73**	93017250	**209,36**	93018250	**314,01**	93019250	**303,19**	40054250	**104,18**
300	93057300	**30,48**	93017300	**253,72**	93018300	**342,49**	93019300	**334,47**	40054300	**124,79**

DW

Chimenea Doble Pared
para grupos electrógenos y bombas contra incendios
Ø 80-300 mm

Serie DW GE
Aisi 316L/304

Protecciones

Ø mm	55 Placa cortafuegos (TFDP)		58 Cubreaguas (CADP45) 0-45º/ Plomo		59 Cubreaguas (CADP60) 45-60º/ Plomo		60 Cubreaguas (CADPA0) 0º/ Aluminio		61 Cubreaguas (CADPA45) 0-45º/ Aluminio	
					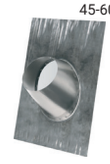		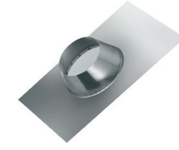		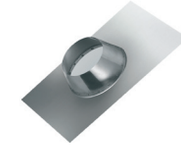	
	CÓDIGO	€	CÓDIGO	€	CÓDIGO	€	CÓDIGO	€	CÓDIGO	€
80	40055080	**36,31**	40058080	**191,87**	40059080	**214,88**	40060080	**102,58**	40061080	**121,23**
100	40055100	**39,56**	40058100	**207,52**	40059100	**232,42**	40060100	**105,04**	40061100	**131,32**
125	40055125	**42,53**	40058125	**215,66**	40059125	**273,88**	40060125	**117,24**	40061125	**146,57**
150	40055150	**44,24**	40058150	**226,67**	40059150	**283,35**	40060150	**121,93**	40061150	**152,26**
175	40055175	**50,52**	40058175	**232,42**	40059175	**306,79**	40060175	**126,86**	40061175	**158,53**
200	40055200	**57,63**	40058200	**241,64**	40059200	**343,13**	40060200	**149,67**	40061200	**187,15**
250	40055250	**67,93**	40058250	**272,84**	40059250	**381,97**	40060250	**157,12**	40061250	**196,42**
300	40055300	**77,17**	40058300	**328,66**	40059300	**706,63**	40060300	**185,45**	40061300	**231,84**

Ø mm	62 Vierteaguas (VDP)		64 Pletina circular 0º (PL120DP0) 0º		64A Pletina circular 10º (PL120DP10) 1-10º		64B Pletina circular 30º (PL120DP30) 11-30º		64C Pletina circular 45º (PL120DP45) 31-45º	
	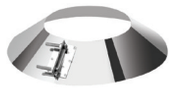						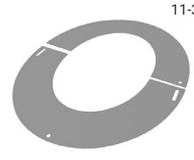		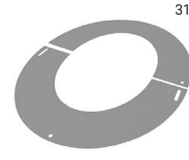	
	CÓDIGO	€	CÓDIGO	€	CÓDIGO	€	CÓDIGO	€	CÓDIGO	€
80	40062080	**24,70**	40064080	**39,04**	40064A080	**40,42**	40064B080	**40,42**	40064C080	**40,42**
100	40062100	**26,43**	40064100	**41,52**	40064A100	**41,63**	40064B100	**41,63**	40064C100	**41,63**
125	40062125	**27,45**	40064125	**43,30**	40064A125	**43,82**	40064B125	**43,82**	40064C125	**43,82**
150	40062150	**29,54**	40064150	**45,14**	40064A150	**46,86**	40064B150	**46,86**	40064C150	**46,86**
175	40062175	**30,26**	40064175	**47,67**	40064A175	**48,59**	40064B175	**48,59**	40064C175	**48,59**
200	40062200	**36,29**	40064200	**56,06**	40064A200	**56,70**	40064B200	**56,70**	40064C200	**56,70**
250	40062250	**41,56**	40064250	**61,70**	40064A250	**63,37**	40064B250	**63,37**	40064C250	**63,37**
300	40062300	**45,86**	40064300	**71,13**	40064A300	**72,74**	40064B300	**72,74**	40064C300	**72,74**

Ø mm	65 Embellecedor pared 0º (E120DP0) 0º		65A Embellecedor pared 10º (E120DP10) 1-10º		65B Embellecedor pared 30º (E120DP30) 11-30º		65C Embellecedor pared 45º (E120DP45) 31-45º		66 Coquilla aislante (CODP)	
	CÓDIGO	€	CÓDIGO	€	CÓDIGO	€	CÓDIGO	€	CÓDIGO	€
80	40065080	**39,04**	40065A080	**40,42**	40065B080	**40,42**	40065C080	**40,42**	40066080	**110,03**
100	40065100	**41,52**	40065A100	**41,63**	40065B100	**41,63**	40065C100	**41,63**	40066100	**113,32**
125	40065125	**43,30**	40065A125	**43,82**	40065B125	**43,82**	40065C125	**43,82**	40066125	**116,73**
150	40065150	**45,14**	40065A150	**46,86**	40065B150	**46,86**	40065C150	**46,86**	40066150	**119,06**
175	40065175	**47,67**	40065A175	**48,59**	40065B175	**48,59**	40065C175	**48,59**	40066175	**123,90**
200	40065200	**56,06**	40065A200	**56,70**	40065B200	**56,70**	40065C200	**56,70**	40066200	**127,67**
250	40065250	**61,70**	40065A250	**63,37**	40065B250	**63,37**	40065C250	**63,37**	40066250	**131,45**
300	40065300	**71,13**	40065A300	**72,74**	40065B300	**72,74**	40065C300	**72,74**	40066300	**135,39**

Chimenea Doble Pared
para grupos electrógenos y bombas contra incendios
Ø 80-300 mm

Serie DW GE
Aisi 316L/304

DW

Adaptadores

Ø mm	67 Coquilla aislante (VOLPASDP)		20 Acoplamiento con brida (ADPBR)		21 Acoplamiento con cuello (ADPCLL)	
	CÓDIGO	€	CÓDIGO	€	CÓDIGO	€
80	40067080	**55,32**	93020080	**111,90**	93021080	**46,40**
100	40067100	**61,54**	93020100	**125,06**	93021100	**52,79**
125	40067125	**68,36**	93020125	**140,70**	93021125	**55,66**
150	40067150	**75,59**	93020150	**157,09**	93021150	**59,74**
175	40067175	**84,92**	93020175	**171,47**	93021175	**62,96**
200	40067200	**100,41**	93020200	**186,01**	93021200	**75,56**
250	40067250	**121,99**	93020250	**208,84**	93021250	**86,02**
300	40067300	**134,25**	93020300	**233,74**	93021300	**98,90**

99E Ampliaciones y reducciones de tubo a tubo (RDPAIEL)

Sentido de humos

Reducción - Ø Mayor a Ø Menor en sentido de los humos
Ampliación - Ø Menor a Ø Mayor en sentido de los humos

ØA	Ø80		Ø100		Ø125		Ø150	
ØB	CÓDIGO	€	CÓDIGO	€	CÓDIGO	€	CÓDIGO	€
80			99E100080	**74,87**	99E125080	**75,05**	99E150080	**77,37**
100	99E080100	**72,80**			99E125100	**78,99**	99E150100	**81,44**
125	99E080125	**75,05**	99E100125	**78,99**			99E150125	**85,72**
150	99E080150	**77,37**	99E100150	**81,44**	99E125150	**85,72**		
175	99E080175	**87,47**	99E100175	**92,07**	99E125175	**96,91**	99E150175	**98,85**
200	99E080200	**100,28**	99E100200	**105,56**	99E125200	**111,11**	99E150200	**113,33**
250	99E080250	**121,92**	99E100250	**128,34**	99E125250	**135,09**	99E150250	**137,79**
300	99E080300	**144,26**	99E100300	**151,85**	99E125300	**159,84**	99E150300	**163,04**

ØA	Ø175		Ø200		Ø250		Ø300	
ØB	CÓDIGO	€	CÓDIGO	€	CÓDIGO	€	CÓDIGO	€
80	99E175080	**87,47**	99E200080	**100,28**				
100	99E175100	**92,07**	99E200100	**105,56**	99E250100	**128,34**	99E300100	**151,85**
125	99E175125	**96,91**	99E200125	**111,11**	99E250125	**135,09**	99E300125	**159,84**
150	99E175150	**98,85**	99E200150	**113,33**	99E250150	**137,79**	99E300150	**163,04**
175			99E200175	**115,60**	99E250175	**140,55**	99E300175	**166,30**
200	99E175200	**115,60**			99E250200	**133,64**	99E300200	**158,22**
250	99E175250	**140,55**	99E200250	**133,64**			99E300250	**231,94**
300	99E175300	**166,30**	99E200300	**158,22**	99E250300	**161,38**		

DW

Cálculo de medidas y desviaciones en grados
Doble Pared

Desviación 15º

2 CDP 15

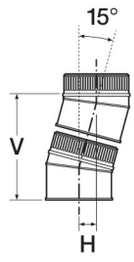

Ø	V	H
80	328	43
100	333	44
125	261	34
150	274	36
175	287	38
200	310	41
250	327	43
300	334	44

1 CDP 15 + 1 TDP 330 + 1 CDP 15

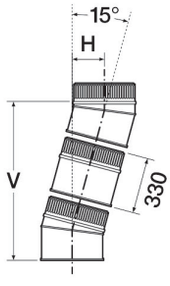

Ø	V	H
80	588	113
100	594	114
125	522	104
150	535	106
175	548	108
200	571	111
250	588	113
300	594	114

1 CDP 15 + 1 TDP 500 + 1 CDP 15

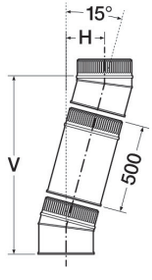

Ø	V	H
80	748	156
100	753	156
125	681	147
150	694	149
175	707	150
200	730	153
250	747	156
300	754	157

1 CDP 15 + 1 TDP 1000 + 1 CDP 15

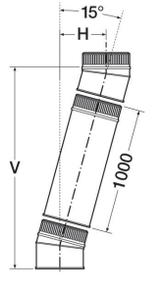

Ø	V	H
80	1231	285
100	1236	286
125	1164	276
150	1177	278
175	1190	280
200	1213	283
250	1230	285
300	1237	286

Desviación 30º

2 CDP 30

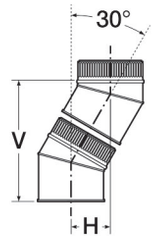

Ø	V	H
80	315	84
100	325	87
125	309	83
150	328	88
175	344	92
200	359	96
250	381	102
300	393	105

1 CDP 30 + 1 TDP 330 + 1 CDP 30

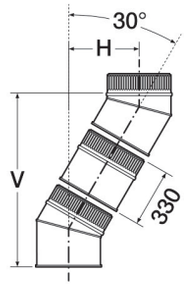

Ø	V	H
80	549	219
100	559	222
125	543	218
150	562	223
175	578	227
200	593	231
250	615	237
300	627	240

1 CDP 30 + 1 TDP 500 + 1 CDP 30

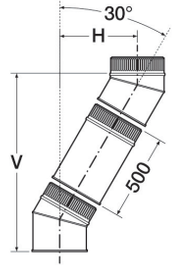

Ø	V	H
80	692	302
100	702	305
125	686	300
150	705	305
175	721	310
200	736	314
250	758	320
300	770	323

1 CDP 30 + 1 TDP 1000 + 1 CDP 30

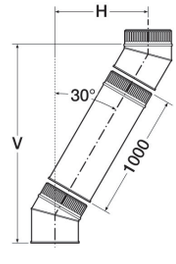

Ø	V	H
80	1125	552
100	1134	555
125	1119	550
150	1138	555
175	1154	560
200	1169	564
250	1191	570
300	1203	573

Desviación 45º

2 CDP 45

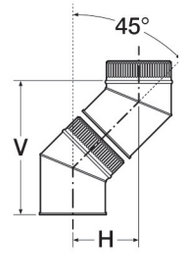

Ø	V	H
80	305	127
100	320	132
125	337	140
150	355	147
175	373	154
200	390	162
250	408	169
300	450	186

1 CDP 45 + 1 TDP 330 + 1 CDP 45

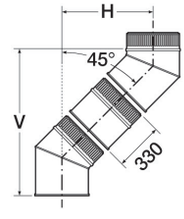

Ø	V	H
80	496	318
100	511	323
125	528	330
150	546	338
175	563	345
200	581	353
250	599	360
300	641	377

1 CDP 45 + 1 TDP 500 + 1 CDP 45

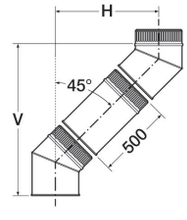

Ø	V	H
80	613	434
100	627	440
125	645	447
150	663	455
175	680	462
200	698	469
250	716	477
300	757	494

1 CDP 45 + 1 TDP 1000 + 1 CDP 45

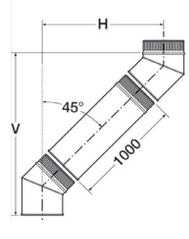

Ø	V	H
80	967	788
100	981	794
125	999	801
150	1016	808
175	1034	816
200	1052	823
250	1070	830
300	1111	847

Cálculo de medidas y desviaciones en grados
Doble Pared

DW

Desviación 15º

Desviación 30º

3 CDP 30

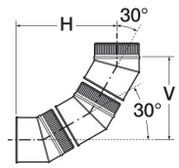

Ø	V	H
80	290	340
100	300	350
125	271	348
150	292	364
175	319	368
200	326	392
250	346	416
300	356	430

Desviación 45º

2 CDP 45

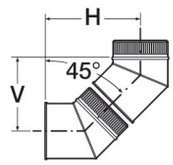

Ø	V	H
80	189	242
100	200	253
125	212	265
150	224	277
175	237	290
200	249	302
250	256	321
300	281	355

1 CDP 45 + 1 CDP 15 + 1 TDP 330 + 2 CDP 15

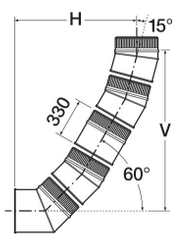

Ø	V	H
80	718	500
100	728	509
125	632	480
150	653	500
175	675	515
200	710	536
250	733	555
300	747	581

2 CDP 30 + 1 TDP 330 + 1 CDP 30

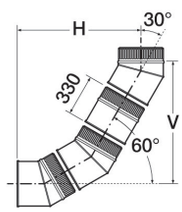

Ø	V	H
80	524	475
100	533	485
125	505	483
150	526	499
175	553	503
200	560	527
250	580	551
300	590	565

1 CDP 45 + 1 TDP 330 + 1 CDP 45

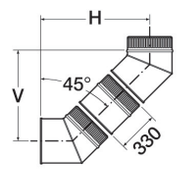

Ø	V	H
80	380	433
100	390	443
125	403	456
150	415	468
175	428	481
200	440	493
250	447	512
300	472	546

1 CDP 45 + 1 CDP 15 + 1 TDP 500 + 2 CDP 15

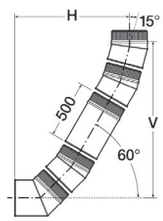

Ø	V	H
80	861	582
100	871	592
125	776	562
150	796	582
175	818	548
200	853	618
250	876	638
300	890	663

1 CDP 30 + 1 TDP 500 + 1 CDP 30

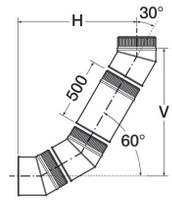

Ø	V	H
80	667	558
100	676	567
125	648	565
150	669	582
175	696	586
200	703	610
250	723	633
300	733	647

1 CDP 45 + 1 TDP 500 + 1 CDP 45

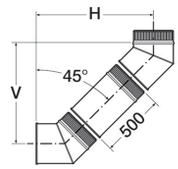

Ø	V	H
80	497	550
100	507	560
125	520	573
150	532	585
175	545	598
200	557	610
250	564	629
300	589	663

1 CDP 45 + 1 CDP 15 + 1 TDP 1000 + 2 CDP 15

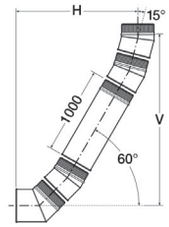

Ø	V	H
80	1294	832
100	1304	842
125	1208	812
150	1299	832
175	1250	848
200	1286	868
250	1309	888
300	1323	913

2 CDP 30 + 1 TDP 1000 + 1 CDP 30

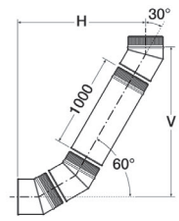

Ø	V	H
80	1100	808
100	1109	818
125	1081	815
150	1102	832
175	1129	836
200	1136	860
250	1156	884
300	1166	897

1 CDP 45 + 1 TDP 1000 + 1 CDP 45

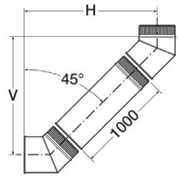

Ø	V	H
80	851	904
100	861	914
125	873	926
150	886	939
175	898	951
200	911	964
250	917	982
300	942	1016

DW

Cálculo de medidas y desviaciones en grados
Doble Pared

Desviación 90º

2 CDP 45 + 1 TTDP 90

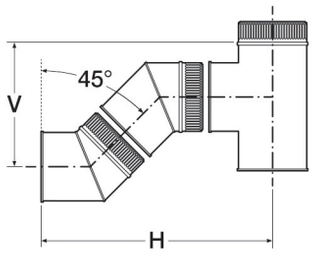

Ø	V	H
80	246	450
100	267	475
125	282	505
150	302	535
175	322	565
200	342	595
250	374	638
300	416	705

2 CDP 45 + 1 TTDP 90

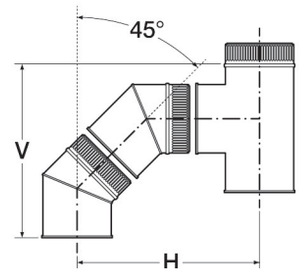

Ø	V	H
80	362	334
100	387	354
125	407	379
150	432	404
175	457	429
200	482	454
250	526	486
300	585	536

1 CDP 45 + 1 TDP 330 + 1 CDP 45 + 1 TTDP 90

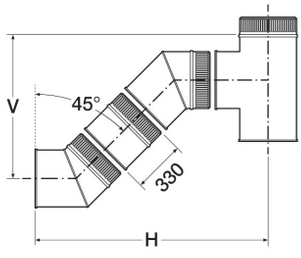

Ø	V	H
80	437	641
100	458	666
125	473	696
150	493	726
175	513	756
200	533	786
250	565	829
300	607	896

1 CDP 45 + 1 TDP 330 + 1 CDP 45 + 1 TTDP 90

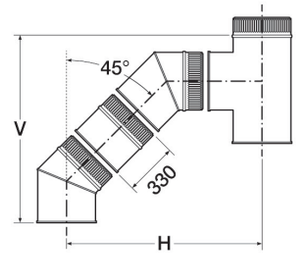

Ø	V	H
80	553	525
100	578	545
125	598	570
150	623	595
175	648	620
200	673	645
250	717	677
300	776	727

1 CDP 45 + 1 TDP 500 + 1 CDP 45 + 1 TTDP 90

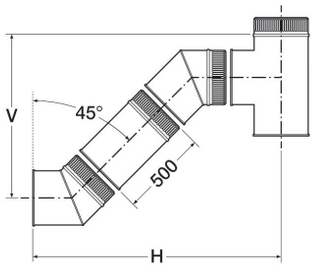

Ø	V	H
80	554	758
100	575	782
125	590	812
150	610	843
175	629	872
200	649	903
250	682	946
300	724	1012

1 CDP 45 + 1 TDP 500 + 1 CDP 45 + 1 TTDP 90

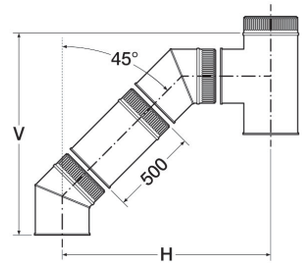

Ø	V	H
80	670	642
100	695	662
125	715	687
150	740	712
175	765	737
200	790	762
250	834	792
300	892	843

1 CDP 45 + 1 TDP 1000 + 1 CDP 45 + 1 TTDP 90

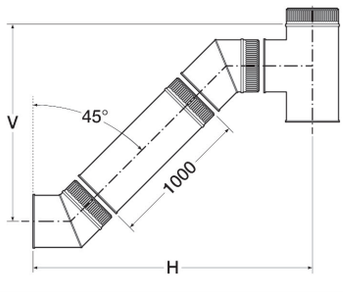

Ø	V	H
80	908	1112
100	928	1136
125	943	1166
150	963	1196
175	983	1226
200	1003	1256
250	1035	1300
300	1077	1366

1 CDP 45 + 1 TDP 1000 + 1 CDP 45 + 1 TTDP 90

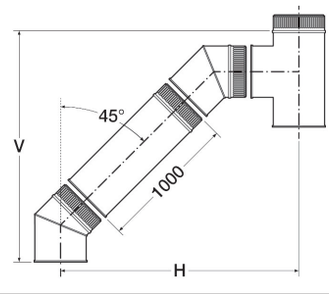

Ø	V	H
80	1024	996
100	1049	1016
125	1069	1041
150	1094	1066
175	1119	1091
200	1144	1116
250	1187	1147
300	1246	1197

Cálculo de medidas y desviaciones en grados
Doble Pared

DW

Desviación 45º

1 CDP 45 + 1 TTDP 45

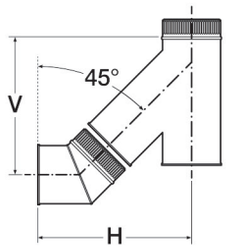

Ø	V	H
80	342	386
100	357	414
125	396	440
150	430	474
175	457	501
200	487	531
250	539	584
300	598	649

1 CDP 45 + 1 TTDP 45

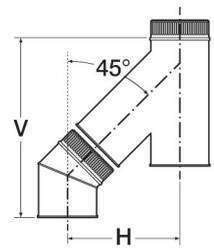

Ø	V	H
80	458	270
100	477	294
125	522	315
150	560	344
175	592	365
200	628	390
250	692	432
300	767	480

1 CDP 45 + 1 TDP 330 + 1 TTDP 45

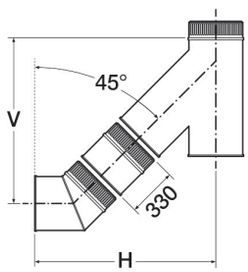

Ø	V	H
80	533	577
100	547	605
125	587	631
150	621	665
175	647	692
200	678	722
250	730	775
300	789	840

1 CDP 45 + 1 TDP 330 + 1 TTDP 45

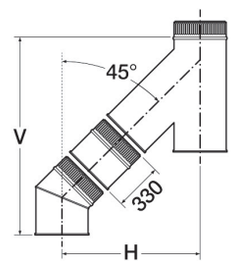

Ø	V	H
80	649	461
100	668	485
125	713	506
150	751	535
175	784	556
200	819	581
250	882	623
300	958	671

1 CDP 45 + 1 TDP 500 + 1 TTDP 45

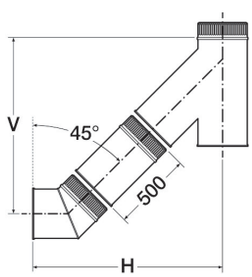

Ø	V	H
80	650	694
100	664	721
125	704	748
150	738	781
175	764	808
200	794	838
250	847	892
300	905	957

1 CDP 45 + 1 TDP 500 + 1 TTDP 45

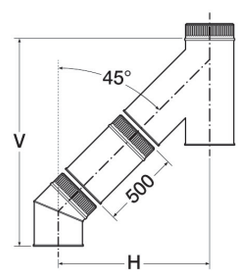

Ø	V	H
80	766	578
100	784	601
125	829	623
150	868	651
175	900	673
200	935	698
250	999	740
300	1074	788

1 CDP 45 + 1 TDP 1000 + 1 TTDP 45

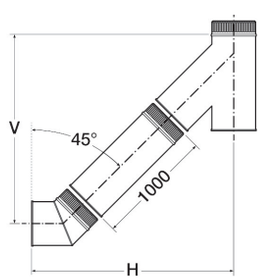

Ø	V	H
80	1003	1047
100	1018	1075
125	1057	1101
150	1091	1135
175	1118	1162
200	1148	1192
250	917	982
300	942	1016

1 CDP 45 + 1 TDP 1000 + 1 TTDP 45

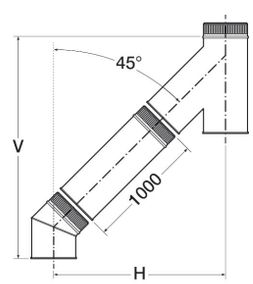

Ø	V	H
80	1119	931
100	1138	955
125	1183	976
150	1222	1005
175	1254	1026
200	1289	1051
250	1070	830
300	1111	847

Since 1892 Bofill®

Soluciones en tuberías para
chimeneas y conductos

DW

RESISTENCIA AL FUEGO EI30 / EI60

Chimenea modular en acero inoxidable policombustible de **Doble Pared**

Resistencia al fuego
EI30 / EI60 de Ø 80-500 mm

Serie DW EI

DW

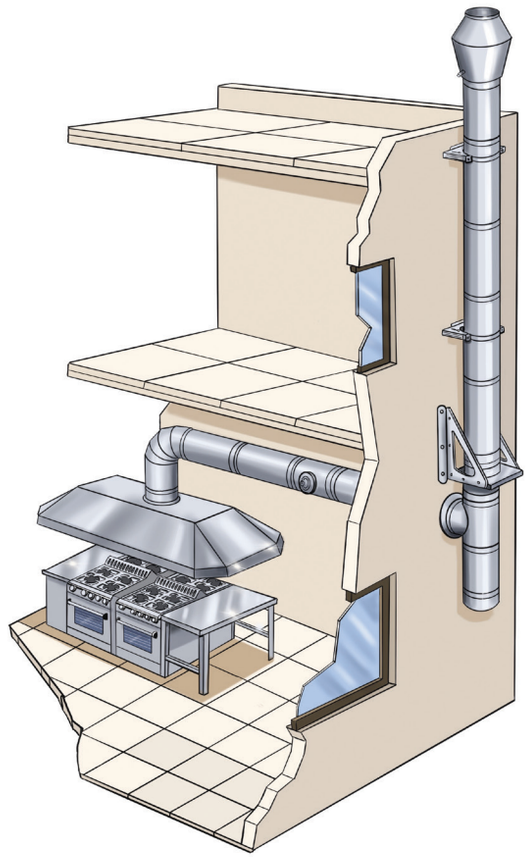

Diámetro interior (exterior):

80 (185) - 100 (210) -125 (235) - 150 (260) - 175 (310) - 200 (310)
250 (360) - 300 (410) - 350 (460) - 400 (510) - 450 (560) - 500 (630)

Tipo de unión:

Macho/hembra (con brida)

Material pared interior:

Acero inoxidable (AISI 304/ AISI 316L)

Material pared exterior:

Acero inoxidable (AISI 304)

Material de aislamiento:

Lana de roca de 55 mm
Densidad mínima 200 Kg/m^3

Normativa:

Según NORMA UNE-EN 1856/1366

T200 P1 W Vm L20040 0 (25) - T200 P1 W V2 L50040 0 (50)
T600 N1 W Vm L20040 G (50) - T600 N1 W V2 L50040 G (50)
EI-60 (ve-o-i) S

Certificaciones:

Certificado conformidad CE 0099/CPR/A71/0002
Marca N/AENOR 040/000097

Certificado conformidad
CE 0099/CPR/A71/0001- 0099/CPR/A71/0004
Marca N/AENOR número 0040/000096 - 040/000098

AFITI LICOF Centro de Ensayos e Investigación del Fuego
tecnalia Inspiring Business

DW

Resistencia al fuego
EI30 / EI60
Ø 80-500 mm

Serie DW EI
Aisi 304/304

Módulos rectos

Ø mm	01 Módulo recto 1000 mm (TDPS50)		02 Módulo recto 500 mm (TDPS50)		03 Módulo recto 330 mm (TDPS50)		04 Módulo recto 150 mm (TDPS50)		05 Módulo extensible (TEDPS50) 320-490 mm	
	CÓDIGO	€	CÓDIGO	€	CÓDIGO	€	CÓDIGO	€	CÓDIGO	€
80	45001080	**82,34**	45002080	**54,57**	45003080	**44,79**	45004080	**43,47**	45005080	**80,10**
100	45001100	**94,47**	45002100	**60,38**	45003100	**49,34**	45004100	**47,84**	45005100	**86,60**
125	45001125	**103,70**	45002125	**66,30**	45003125	**53,53**	45004125	**51,92**	45005125	**92,75**
150	45001150	**115,86**	45002150	**74,29**	45003150	**56,93**	45004150	**55,20**	45005150	**102,52**
175	45001175	**136,51**	45002175	**84,07**	45003175	**67,79**	45004175	**65,78**	45005175	**116,55**
200	45001200	**139,55**	45002200	**88,67**	45003200	**67,74**	45004200	**65,72**	45005200	**124,95**
250	45001250	**176,53**	45002250	**106,55**	45003250	**83,09**	45004250	**80,56**	45005250	**151,97**
300	45001300	**200,45**	45002300	**119,43**	45003300	**92,69**	45004300	**89,82**	45005300	**183,83**
350	45001350	**243,57**	45002350	**138,23**	45003350	**102,52**	45004350	**99,48**	45005350	**199,70**
400	45001400	**276,46**	45002400	**157,03**	45003400	**119,83**	45004400	**116,27**	45005400	**220,05**
450	45001450	**289,00**	45002450	**171,70**	45001450	**133,00**	45004450	**129,03**	45005450	**236,33**
500	45001500	**371,80**	45002500	**226,15**	45001500	**158,59**	45004500	**153,81**	45005500	**272,83**

Desviaciones

Ø mm	06 Codo 15º (CDPS50)		07 Codo 30º (CDPS50)		08 Codo 45º (CDPS50)		09 Te con purga (TT-DPS50)		10 Te 45º con purga (TTDPS50)	
	CÓDIGO	€	CÓDIGO	€	CÓDIGO	€	CÓDIGO	€	CÓDIGO	€
80	45006080	**59,59**	45007080	**59,59**	45008080	**54,80**	45009080	**119,08**	45010080	**170,09**
100	45006100	**65,02**	45007100	**65,02**	45008100	**57,67**	45009100	**129,32**	45010100	**191,42**
125	45006125	**67,56**	45007125	**67,56**	45008125	**63,37**	45009125	**139,90**	45010125	**207,75**
150	45006150	**73,90**	45007150	**73,90**	45008150	**70,44**	45009150	**143,58**	45010150	**236,04**
175	45006175	**86,64**	45007175	**86,64**	45008175	**78,72**	45009175	**172,56**	45010175	**262,37**
200	45006200	**99,31**	45007200	**99,31**	45008200	**83,20**	45009200	**192,34**	45010200	**293,37**
250	45006250	**117,07**	45007250	**117,07**	45008250	**102,47**	45009250	**232,82**	45010250	**413,20**
300	45006300	**138,68**	45007300	**138,68**	45008300	**126,85**	45009300	**271,52**	45010300	**452,07**
350	45006350	**168,45**	45007350	**168,45**	45008350	**194,24**	45009350	**459,77**	45010350	**695,92**
400	45006400	**203,29**	45007400	**203,29**	45008400	**271,80**	45009400	**539,24**	45010400	**854,80**
450	45006450	**266,32**	45007450	**266,32**	45008450	**369,55**	45009450	**625,31**	45010450	**1.104,17**
500	45006500	**304,11**	45007500	**304,11**	45008500	**411,64**	45009500	**726,69**	45010500	**1.198,30**

Resistencia al fuego
EI30 / EI60
Ø 80-500 mm

Serie DW EI
Aisi 304/304

DW

Inspección

Ø mm	11 Te s/t entronque SP Ø80 (T80DPS50)		12 Módulo de comprobación (TCDPS50)		13 Te inspección (TIDPS50)		14 Módulo Pirómetro (TPDPS50)		15 Purga 3/4" (PRDPI50)	
	CÓDIGO	€	CÓDIGO	€	CÓDIGO	€	CÓDIGO	€	CÓDIGO	€
80	-	-	45012080	**92,86**	45013080	**139,00**	-	-	45515080	**44,60**
100	-	-	45012100	**101,81**	45013100	**143,21**	-	-	45515100	**47,58**
125	45011125	**95,66**	45012125	**109,57**	45013125	**150,60**	45014125	**237,84**	45515125	**52,87**
150	45011150	**107,96**	45012150	**112,64**	45013150	**158,67**	45014150	**243,24**	45515150	**53,66**
175	45011175	**112,72**	45012175	**122,18**	45013175	**165,06**	45014175	**256,98**	45515175	**56,52**
200	45011200	**125,72**	45012200	**128,52**	45013200	**180,76**	45014200	**282,57**	45515200	**62,62**
250	45011250	**155,12**	45012250	**141,25**	45013250	**208,77**	45014250	**303,17**	45515250	**73,69**
300	45011300	**177,31**	45012300	**163,58**	45013300	**240,28**	45014300	**335,04**	45515300	**84,76**
350	-	-	45012350	**211,37**	45013350	**414,10**	-	-	45515350	**118,78**
400	-	-	45012400	**233,70**	45013400	**451,64**	-	-	45515400	**140,10**
450	-	-	45012450	**258,88**	45013450	**532,67**	-	-	45515450	**153,79**
500	-	-	45012500	**295,61**	45013500	**553,93**	-	-	45515500	**168,83**

Terminales

Ø mm	16 Sombrerete universal (SDPS50)		17 Sombrerete antiviento (SDPAS50)		18 Final cónico (FCDPS50)		19 Terminal horizontal con rejilla (FFDPS50)		20 Terminal 90º con rejilla (FFDPS5090)	
	CÓDIGO	€	CÓDIGO	€	CÓDIGO	€	CÓDIGO	€	CÓDIGO	€
80	45016080	**57,85**	45017080	**73,65**	45018080	**50,27**	45019080	**57,51**	45020080	**106,61**
100	45016100	**61,24**	45017100	**76,97**	45018100	**54,20**	45019100	**60,47**	45020100	**114,54**
125	45016125	**64,34**	45017125	**80,09**	45018125	**66,88**	45019125	**65,04**	45020125	**137,20**
150	45016150	**69,75**	45017150	**89,73**	45018150	**71,82**	45019150	**70,59**	45020150	**149,04**
175	45016175	**79,12**	45017175	**107,05**	45018175	**74,68**	45019175	**74,06**	45020175	**167,15**
200	45016200	**92,63**	45017200	**110,77**	45018200	**83,24**	45019200	**82,18**	45020200	**184,06**
250	45016250	**126,96**	45017250	**130,61**	45018250	**95,40**	45019250	**98,60**	45020250	**200,39**
300	45016300	**151,69**	45017300	**159,07**	45018300	**106,31**	45019300	**106,78**	45020300	**219,48**
350	-	-	-	-	45018350	**147,38**	45019350	**122,81**	45020350	**258,06**
400	-	-	-	-	45018400	**170,66**	45019400	**141,23**	45020400	**310,50**
450	-	-	-	-	45018450	**212,89**	45019450	**162,41**	45020450	**372,89**
500	-	-	-	-	45018500	**265,94**	45019500	**186,76**	45020500	**446,60**

DW

Resistencia al fuego
EI30 / EI60
Ø 80-500 mm

Serie DW EI
Aisi 304/304

Anclajes y soportes

Ø mm	68 Terminal Venturi (VENTDP)		21 Brida mural (BMDP50)		22 Brida mural extensible (BMDPEX50)		23 Brida de unión estructural (BRIUM50)		24 Soporte mural (SMDPS50)	
					354-554 mm				15-68 mm	
	CÓDIGO	€	CÓDIGO	€	CÓDIGO	€	CÓDIGO	€	CÓDIGO	€
80	-	-	40021080	**29,85**	45022080	**80,59**	45023080	**28,87**	45024080	**113,06**
100	-	-	40021100	**33,60**	45022100	**85,62**	45023100	**29,41**	45024100	**132,25**
125	-	-	40021125	**36,28**	45022125	**93,78**	45023125	**30,07**	45024125	**139,60**
150	-	-	40021150	**45,18**	45022150	**99,42**	45023150	**30,61**	45024150	**151,20**
175	45068175	**479,26**	40021175	**52,36**	45022175	**104,71**	45023175	**30,97**	45024175	**160,40**
200	45068200	**496,51**	40021200	**52,36**	45022200	**104,71**	45023200	**30,97**	45024200	**209,36**
250	45068250	**563,73**	40021250	**64,38**	45022250	**115,87**	45023250	**31,88**	45024250	**253,72**
300	45068300	**698,86**	40021300	**75,15**	-	-	45023300	**39,79**	45024300	**295,24**
350	45068350	**867,68**	40021350	**92,51**	-	-	45023350	**42,15**	45024350	**312,19**
400	45068400	**961,40**	40021400	**98,73**	-	-	45023400	**43,29**	45024400	**352,33**
450	45068450	**1.141,09**	40021450	**113,06**	-	-	45023450	**43,77**	45024450	**383,61**
500	45068500	**1.296,05**	40021500	**138,29**	-	-	45023500	**45,22**	45024500	**424,35**

Ø mm	25 Soporte mural regulable (SMDPEX50)		26 Soporte base regulable (SMDPB50)		27 Placa salida (PSDPS50)		28 Placa salida con purga lateral (PSDPLS)		29 Placa mosaico (PMDP50)	
	200-500 mm						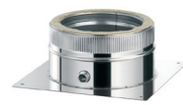			
	CÓDIGO	€	CÓDIGO	€	CÓDIGO	€	CÓDIGO	€	CÓDIGO	€
80	45025080	**210,37**	45026080	**212,80**	45027080	**92,40**	45028080	**104,83**	45029080	**67,63**
100	45025100	**226,18**	45026100	**224,04**	45027100	**94,35**	45028100	**109,33**	45029100	**75,15**
125	45025125	**274,98**	45026125	**236,01**	45027125	**106,19**	45028125	**118,42**	45029125	**81,85**
150	45025150	**287,42**	45026150	**251,23**	45027150	**128,10**	45028150	**132,91**	45029150	**89,72**
175	45025175	**293,17**	45026175	**259,28**	45027175	**137,30**	45028175	**140,96**	45029175	**89,72**
200	45025200	**314,01**	45026200	**294,35**	45027200	**154,46**	45028200	**153,99**	45029200	**104,18**
250	45025250	**342,49**	45026250	**324,73**	45027250	**171,34**	45028250	**166,60**	45029250	**124,79**
300	-	-	45026300	**388,87**	45027300	**181,83**	45028300	**190,88**	45029300	**149,78**
350	-	-	-	-	45027350	**207,40**	45028350	**211,85**	-	-
400	-	-	-	-	45027400	**237,56**	45028400	**232,28**	-	-
450	-	-	-	-	45027450	**254,08**	45028450	**242,77**	-	-
500	-	-	-	-	45027500	**270,78**	45028500	**265,57**	-	-

Resistencia al fuego
EI30 / EI60
Ø 80-500 mm

Serie DW EI
Aisi 304/304

DW

Protecciones

Ø mm	30 Cubreaguas (CADP50) 0-45°/ Plomo		31 Cubreaguas (CADP50) 45-60°/ Plomo		32 Vierteaguas (VDP50)	
					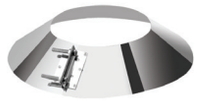	
	CÓDIGO	€	CÓDIGO	€	CÓDIGO	€
80	45030080	**215,63**	45031080	**273,88**	45032080	**27,45**
100	45030100	**226,67**	45031100	**283,35**	45032100	**29,54**
125	45030125	**232,42**	45031125	**306,79**	45032125	**30,26**
150	45030150	**241,64**	45031150	**343,13**	45032150	**36,29**
175	45030175	**272,84**	45031175	**381,97**	45032175	**41,56**
200	45030200	**272,84**	45031200	**381,97**	45032200	**41,56**
250	45030250	**328,66**	45031250	**706,63**	45032250	**45,86**
300	45030300	**385,10**	45031300	**774,48**	45032300	**56,33**
350	45030350	**521,99**	45031350	**794,48**	45032350	**65,48**
400	45030400	**557,93**	45031400	**834,23**	45032400	**71,58**
450	45030450	**646,62**	45031450	**875,94**	45032450	**78,75**
500	-	-	-	-	45032500	**84,67**

DW

Resistencia al fuego
EI30 / EI60
Ø 80-500 mm

Serie DW EI
Aisi 304/304

Adaptadores de Simple Pared a Doble Pared

80A-B Adaptador de Simple Pared a Doble Pared (ASD50 + EDP50)

De SW 304/SW VT simple pared a DW EI

+

Sentido de los humos →

Simple Pared SW 304/SW VT	Doble Pared DW EI	CÓDIGO	€	Simple Pared SW 304/SW VT	Doble Pared DW EI	CÓDIGO	€
Ø 80 SW 304/SW VT	Ø 80 DW	45080A080	**8,75**	Ø 80 SW304/SWVT	Ø 80 DW	45080B080	**25,53**
Ø 100 SW 304/SW VT	Ø 100 DW	45080A100	**9,79**	Ø 100 SW304/SWVT	Ø 100 DW	45080B100	**27,83**
Ø 125 SW 304/SW VT	Ø 125 DW	45080A125	**10,09**	Ø 125 SW304/SWVT	Ø 125 DW	45080B125	**29,84**
Ø 150 SW 304/SW VT	Ø 150 DW	45080A150	**11,17**	Ø 150 SW304/SWVT	Ø 150 DW	45080B150	**34,90**
Ø 175 SW 304/SW VT	Ø 175 DW	45080A175	**13,82**	Ø 175 SW304/SWVT	Ø 175 DW	45080B175	**38,24**
Ø 200 SW 304/SW VT	Ø 200 DW	45080A200	**14,67**	Ø 200 SW304/SWVT	Ø 200 DW	45080B200	**38,24**
Ø 250 SW 304/SW VT	Ø 250 DW	45080A250	**17,93**	Ø 250 SW304/SWVT	Ø 250 DW	45080B250	**47,73**
Ø 300 SW 304/SW VT	Ø 300 DW	45080A300	**20,77**	Ø 300 SW304/SWVT	Ø 300 DW	45080B300	**59,51**

42 Adaptador de Simple Pared a Doble Pared (ABEIM50)

De SW 304/SW VT simple pared a DW EI

Sentido de los humos →

Simple Pared SW304/SWVT	Doble Pared DW	CÓDIGO	€
Ø 80 SW304	Ø 80 DW	45042080080	**57,79**
Ø 100 SW304/SWVT	Ø 100 DW	45042100100	**60,49**
Ø 110 SW304/SWVT	Ø 100 DW	45042110100	**60,89**
Ø 120 SW304/SWVT	Ø 125 DW	45042120125	**66,24**
Ø 125 SW304/SWVT	Ø 125 DW	45042125125	**67,56**
Ø 130 SW304	Ø 125 DW	45042130125	**68,37**
Ø 150 SW304/SWVT	Ø 150 DW	45042150150	**69,63**
Ø 175 SW304/SWVT	Ø 175 DW	45042175175	**74,41**
Ø 180 SW304	Ø 175 DW	45042180175	**75,15**
Ø 200 SW304/SWVT	Ø 200 DW	45042200200	**81,59**
Ø 250 SW304	Ø 250 DW	45042250250	**85,04**
Ø 300 SW304	Ø 300 DW	45042300300	**94,59**

Resistencia al fuego
EI30 / EI60
Ø 80-500 mm

Serie DW EI
Aisi 304/304

DW

Adaptadores de Doble Pared a Simple Pared

41 Adaptador de Doble Pared a Simple Pared (ABEI50)

De DW EI a simple pared SW 304/SW VT

Sentido de humos

Sentido de los humos →

Doble Pared DW EI	Simple Pared SW 304/SW VT	CÓDIGO	€
Ø 80 DW	Ø 80 SW 304	45041080080	**59,78**
Ø 100 DW	Ø 100 SW 304/SWVT	45051100100	**63,03**
Ø 125 DW	Ø 130 SW 304	45051125130	**67,26**
Ø 150 DW	Ø 150 SW 304/SW VT	45051150150	**73,49**
Ø 175 DW	Ø 180 SW 304	45051175180	**74,64**
Ø 175 DW	Ø 175 SW 304/SW VT	45051175175	**74,64**
Ø 200 DW	Ø 200 SW 304/SW VT	45051200200	**77,46**
Ø 250 DW	Ø 250 SW 304	45051250250	**86,04**
Ø 300 DW	Ø 300 SW 304	45051300300	**101,14**

Since 1892 Bofill®

Soluciones en tuberías para
chimeneas y conductos

CC

CHIMENEAS COLECTIVAS

Chimenea modular en acero inoxidable de **Doble Pared**

Chimeneas Colectivas
Ø 150-300 mm

Serie COLECT SW
Serie COLECT DW
Serie COLECT TW

CC

APLICACIONES:

Gas

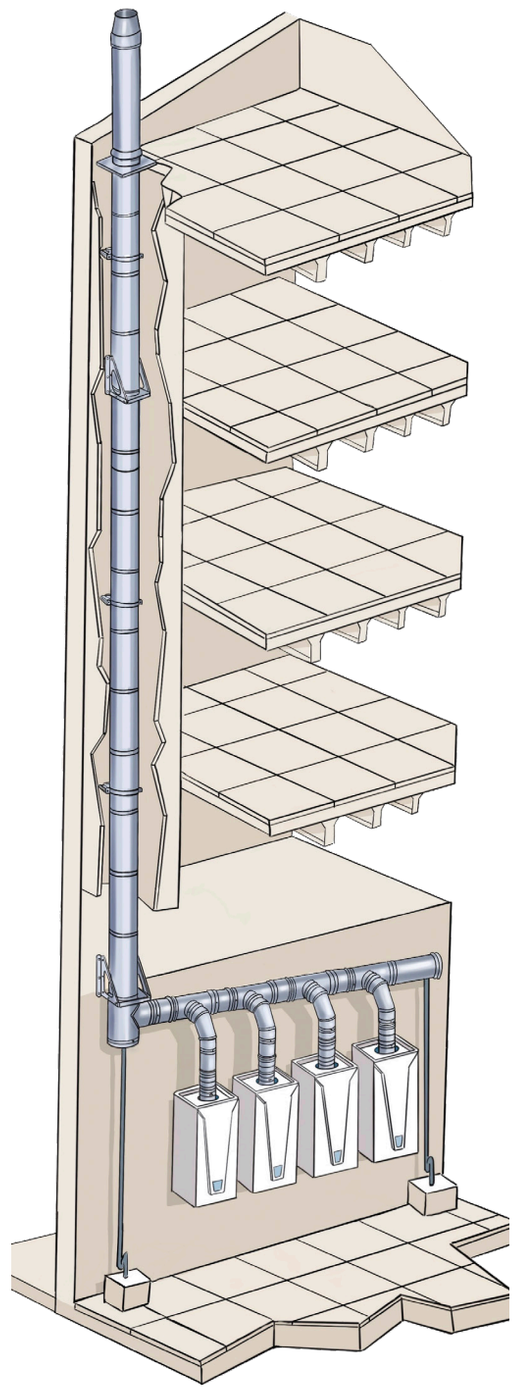

Serie COLECT SW (Simple Pared)

Diámetro:

80 - 100 - 120 - 130 - 140 - 150 - 160 - 180 - 200 - 250 - 300

Tipo de unión:
Macho/hembra

Material:
Acero inoxidable (AISI 304)

Normativa:

Según NORMA UNE-EN 1856-1

T200 P1 W V2 L50040 0 (40) - T200 P1 W V2 L50050 0 (40)
T200 N1 W Vm L50040 0 (60) - T600 N1 W V2 L50040 G
T600 N1 W V2 L50040 G 600

Serie COLECT DW (Doble Pared)

Diámetro interior (exterior):

150 (210) - 175 (235) - 200 (260) - 250 (310) - 300 (360)

Tipo de unión:
Macho/hembra (con brida)

Material:
Acero inoxidable (AISI 304 o 316L)

Normativa:

Según NORMA UNE-EN 1856-1

T200 P1 W Vm L20040 0 50 - T200 P1 W V2 L50040 0 50

Serie COLECT TW (Triple Pared)

Diámetro interior (exterior):

175 (360) - 200 (360) - 250 (510) - 300 (510)

Tipo de unión:
Macho/hembra (con brida)

Material:
Acero inoxidable (AISI 304 o 316L)

Normativa:

Según NORMA UNE-EN 1856-1
T200 P1 W Vm L20040 0 50 - T200 P1 W V2 L50040 0 50

CC

Chimeneas Colectivas Inox para calderas estancas Ø 80-300 mm

Serie COLECT SW

SIMPLE PARED

En caso de aspiración desde fachada (tubería de conexión a caldera concéntrica) podemos expulsar los humos con una tubería modular de doble pared colocada en el exterior del edificio (o patio de luces). En caso de caldera biflujo (aspiración de fachada con tubo simple) podemos expulsar los humos por el exterior o el interior del edificio. No se pueden conectar más de 10 generadores estancos a una chimenea colectiva; en caso de edificios de más calderas, se deberán instalar 2 o más chimeneas.

ESTANCAS

Para la extracción de los humos de la combustión de calderas estancas (circuito cerrado) existen distintas posibilidades en función del tipo de conducto de la caldera (sistema biflujo o concéntrico) y la colocación de la chimenea (interior o exterior en doble pared).

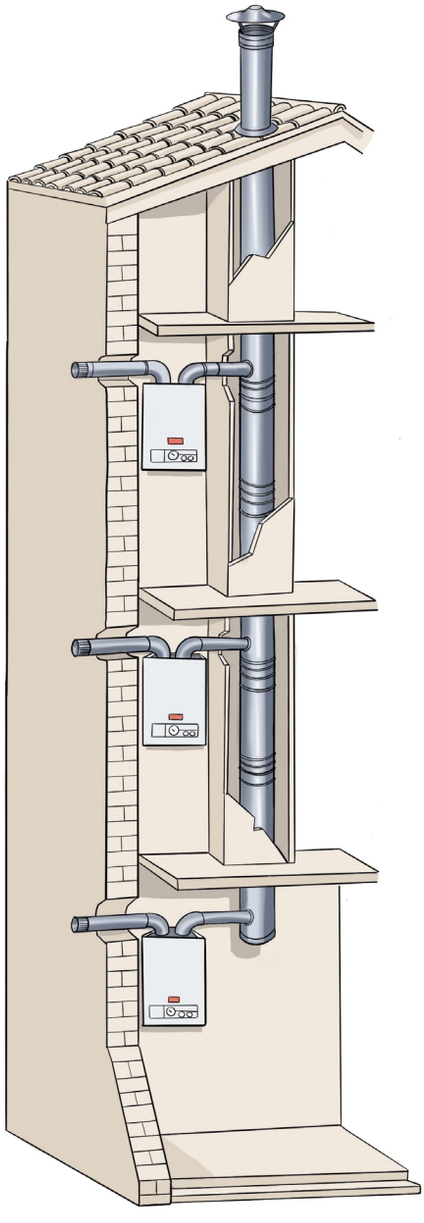

Esquema de instalación

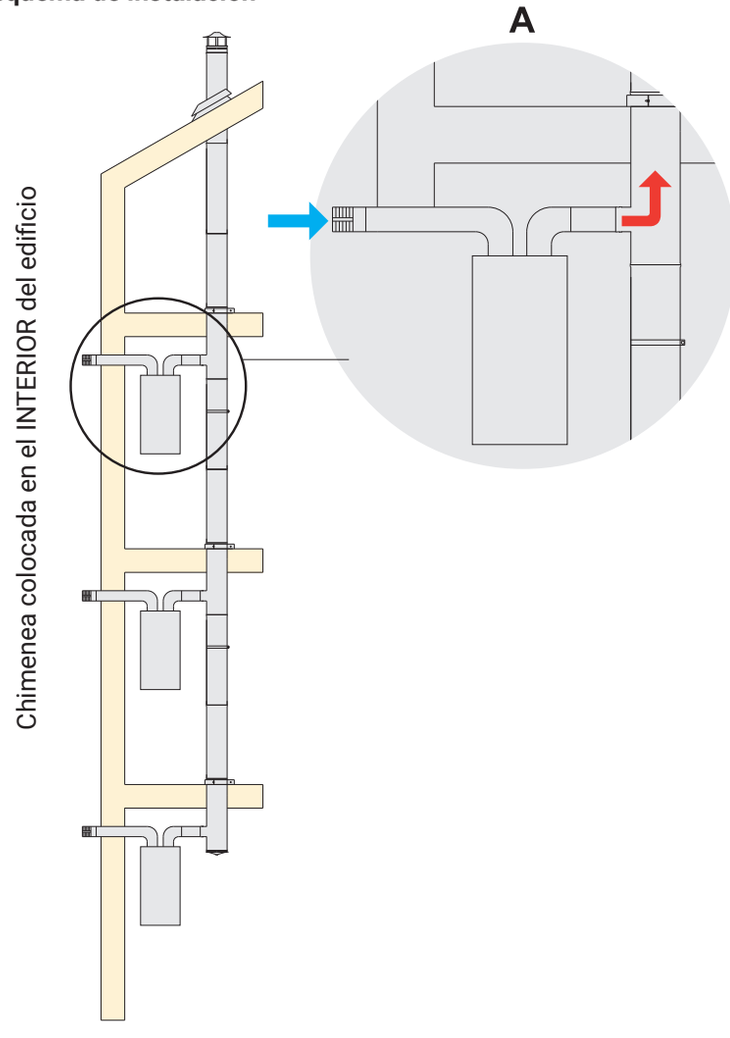

Chimeneas Colectivas Inox para calderas estancas Ø 80-300 mm

Serie COLECT SW

Módulos rectos

Ø mm	01 Módulo recto 1000 mm (TIG)		02 Módulo recto 500 mm (TIG050)		03 Módulo recto 250 mm (TIG025)		04 Módulo extensible (TEXG) 60-435 mm		05 Módulo extensible (TEG) 355-525 mm	
	CÓDIGO	€	CÓDIGO	€	CÓDIGO	€	CÓDIGO	€	CÓDIGO	€
80	31001080	**23,02**	31002080	**14,29**	31003080	**10,65**	31004080	**17,05**	31005080	**23,81**
100	31001100	**26,91**	31002100	**16,93**	31003100	**11,96**	31004100	**20,44**	31005100	**27,77**
120	31001120	**34,30**	31002120	**21,77**	31003120	**15,49**	31004120	**24,82**	31005120	**32,87**
130	31001130	**37,44**	31002130	**23,32**	31003130	**16,56**	31004130	**26,77**	31005130	**33,99**
140	31001140	**40,09**	31002140	**24,63**	31003140	**17,34**	31004140	**28,37**	31005140	**35,83**
150	31001150	**42,49**	31002150	**26,25**	31003150	**18,30**	31004150	**29,91**	31005150	**38,02**
160	31001160	**47,90**	31002160	**29,72**	31003160	**21,41**	31004160	**33,88**	31005160	**42,17**
180	31001180	**51,58**	31002180	**32,11**	31003180	**22,84**	31004180	**36,60**	31005180	**46,37**
200	31001200	**56,24**	31002200	**35,34**	31003200	**24,93**	31004200	**40,22**	31005200	**52,89**
250	31001250	**72,07**	31002250	**45,21**	31003250	**30,80**	31004250	**51,53**	31005250	**65,39**
300	31001300	**88,72**	31002300	**54,72**	31003300	**38,93**	31004300	**62,31**	31005300	**81,32**

Desviaciones

Ø mm	06 Codo 15º (CIG15)		07 Codo 30º (CIG30)		08 Codo 45º (CIG45)		09 Codo 90º (CIG90)		10 Te s/t (TTIGF90)	
	CÓDIGO	€	CÓDIGO	€	CÓDIGO	€	CÓDIGO	€	CÓDIGO	€
80	31006080	**15,63**	31007080	**15,63**	31008080	**15,51**	31009080	**21,68**	31010080	**30,02**
100	31006100	**18,15**	31007100	**18,15**	31008100	**18,06**	31009100	**24,82**	31010100	**34,85**
120	31006120	**22,70**	31007120	**22,70**	31008120	**22,52**	31009120	**30,14**	31010120	**43,13**
130	31006130	**24,06**	31007130	**24,06**	31008130	**23,79**	31009130	**31,57**	31010130	**46,75**
140	31006140	**25,23**	31007140	**25,23**	31008140	**24,87**	31009140	**34,29**	31010140	**49,39**
150	31006150	**26,52**	31007150	**26,52**	31008150	**26,14**	31009150	**35,95**	31010150	**52,61**
160	31006160	**30,64**	31007160	**30,64**	31008160	**30,31**	31009160	**41,40**	31010160	**63,77**
180	31006180	**32,80**	31007180	**32,80**	31008180	**32,55**	31009180	**43,53**	31010180	**66,13**
200	31006200	**37,23**	31007200	**37,23**	31008200	**36,83**	31009200	**49,58**	31010200	**76,87**
250	31006250	**47,86**	31007250	**47,86**	31008250	**47,46**	31009250	**63,38**	31010250	**96,19**
300	31006300	**71,37**	31007300	**71,37**	31008300	**70,33**	31009300	**77,94**	31010300	113,33

CC

Chimeneas Colectivas Inox para calderas estancas Ø 80-300 mm

Serie COLECT SW

Ø mm	11 Te 45º s/t (TTIGF45)		12 Te s/t (TMMG90)		13 Te 45º s/t (TMMG45)		14 Te s/t entronque SP Ø 80 macho (T80GM)		15 Te s/t entronque SP Ø 80 hembra (T80GF)	
	CÓDIGO	€	CÓDIGO	€	CÓDIGO	€	CÓDIGO	€	CÓDIGO	€
80	31011080	**47,78**	31012080	**28,82**	31013080	**47,48**	-	-	-	-
100	31011100	**55,20**	31012100	**31,69**	31013100	**54,48**	31014100	**42,81**	31015100	**45,80**
120	31011120	**69,55**	31012120	**39,82**	31013120	**64,94**	31014120	**50,17**	31015120	**52,92**
130	31011130	**78,45**	31012130	**44,44**	31013130	**73,37**	31014130	**52,92**	31015130	**55,61**
140	31011140	**83,54**	31012140	**47,06**	31013140	**79,24**	31014140	**56,33**	31015140	**60,21**
150	31011150	**87,61**	31012150	**51,49**	31013150	**84,32**	31014150	**56,75**	31015150	**60,28**
160	31011160	**96,58**	31012160	**54,53**	31013160	**90,78**	31014160	**61,59**	31015160	**67,46**
180	31011180	**109,92**	31012180	**61,21**	31013180	**97,36**	31014180	**65,48**	31015180	**71,65**
200	31011200	**125,52**	31012200	**70,86**	31013200	**116,25**	31014200	**71,94**	31015200	**76,66**
250	31011250	**153,93**	31012250	**90,18**	31013250	**142,14**	31014250	**94,48**	31015250	**100,05**
300	31011300	**181,14**	31012300	**104,24**	31013300	**168,58**	31014300	**105,85**	31015300	**111,83**

Inspección

Terminales

Ø mm	16 Módulo de comprobación (TCG)		17 Purga 3/4" (PRG)		18 Purga lateral 3/8" (PRGL)		19 Tapón estanco (TAPTG)		20 Sombrerete universal (BIG)	
	CÓDIGO	€	CÓDIGO	€	CÓDIGO	€	CÓDIGO	€	CÓDIGO	€
80	31016080	**37,86**	31017080	**23,68**	31018080	**48,62**	31019080	**14,16**	31020080	**33,97**
100	31016100	**40,78**	31017100	**24,16**	31018100	**50,05**	31019100	**14,90**	31020100	**36,48**
120	31016120	**41,45**	31017120	**24,52**	31018120	**54,18**	31019120	**17,32**	31020120	**41,45**
130	31016130	**42,34**	31017130	**24,70**	31018130	**54,48**	31019130	**18,53**	31020130	**42,76**
140	31016140	**43,11**	31017140	**25,30**	31018140	**56,15**	31019140	**19,87**	31020140	**45,39**
150	31016150	**44,55**	31017150	**25,90**	31018150	**57,89**	31019150	**21,15**	31020150	**47,54**
160	31016160	**45,03**	31017160	**29,19**	31018160	**60,10**	31019160	**22,43**	31020160	**50,42**
180	31016180	**46,10**	31017180	**30,80**	31018180	**61,18**	31019180	**24,24**	31020180	**55,61**
200	31016200	**48,08**	31017200	**33,07**	31018200	**73,26**	31019200	**26,39**	31020200	**65,60**
250	31016250	**57,35**	31017250	**37,97**	31018250	**84,32**	31019250	**32,89**	31020250	**81,03**
300	31016300	**66,68**	31017300	**42,76**	31018300	**99,91**	31019300	**41,86**	31020300	**97,77**

Chimeneas Colectivas Inox para calderas estancas Ø 80-300 mm

Serie COLECT SW

Terminales

Ø mm	21 Sombrerete antiviento (BAG)		22 Terminal horizontal (BHG)		23 Terminal horizontal de aspiración (BHAG)	
	CÓDIGO	€	CÓDIGO	€	CÓDIGO	€
80	31021080	**50,03**	31023080	**19,49**	31023080	**26,28**
100	31021100	**53,76**	31023100	**21,28**	31023100	**28,69**
120	31021120	**59,17**	-	-	-	-
130	31021130	**61,18**	-	-	-	-
140	31021140	**64,98**	-	-	-	-
150	31021150	**67,74**	-	-	-	-
160	31021160	**69,29**	-	-	-	-
180	31021180	**71,59**	-	-	-	-
200	31021200	**84,41**	-	-	-	-
250	31021250	**114,20**	-	-	-	-
300	31021300	**140,53**	-	-	-	-

Anclajes y soportes

Ø mm	24 Brida unión (BRIUG)		25 Brida mural interior (BMG)	
	CÓDIGO	€	CÓDIGO	€
80	31024080	**5,14**	20025080	**15,49**
100	31024100	**5,32**	20025100	**16,50**
120	31024120	**5,68**	20025120	**17,34**
130	31024130	**6,10**	20025130	**17,64**
140	31024140	**6,16**	20025140	**18,54**
150	31024150	**6,39**	20025150	**18,89**
160	31024160	**6,58**	20025160	**20,33**
180	31024180	**7,18**	20025180	**20,82**
200	31024200	**7,48**	20025200	**21,64**
250	31024250	**7,77**	20025250	**25,00**
300	31024300	**8,37**	20025300	**27,69**

Protecciones

Ø mm	26 Brida mural exterior (BMGE)		24 Brida (AI)		27 Soporte mural (SMG)	
					15-68 mm	
	CÓDIGO	€	CÓDIGO	€	CÓDIGO	€
80	20026080	**16,28**	20024080	**6,99**	-	-
100	20026100	**17,47**	20024100	**7,22**	-	-
120	20026120	**19,48**	20024120	**7,52**	31027120	**78,29**
130	20026130	**20,38**	20024130	**7,88**	31027130	**78,42**
140	20026140	**27,24**	20024140	**7,99**	31027140	**83,74**
150	20026150	**27,54**	20024150	**8,23**	31027150	**89,08**
160	20026160	**27,84**	20024160	**9,26**	31027160	**91,45**
180	20026180	**31,57**	20024180	**10,07**	31027180	**92,86**
200	20026200	**32,99**	20024200	**10,55**	31027200	**108,39**
250	20026250	**45,90**	20024250	**11,73**	31027250	**139,94**
300	20026300	**54,73**	20024300	**13,39**	31027300	**160,02**

Protecciones

Ø mm	29 Cubreaguas (CGP)		30 Cubreaguas CGA)	
	0-45º/ Plomo 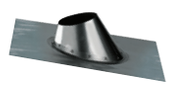		0-45º/ Aluminio 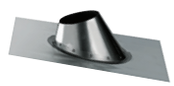	
	CÓDIGO	€	CÓDIGO	€
80	20029080	**112,36**	20030080	**96,47**
100	20029100	**118,75**	20030100	**98,67**
120	20029120	**162,22**	20030120	**101,15**
130	20029130	**162,22**	20030130	**101,15**
140	20029140	**168,20**	20030140	**133,02**
150	20029150	**168,20**	20030150	**133,02**
160	20029160	**168,20**	20030160	**133,02**
180	20029180	**206,52**	20030180	**143,92**
200	20029200	**225,53**	20030200	**158,72**
250	20029250	**263,61**	20030250	**182,53**
300	20029300	**289,13**	20030300	**199,00**

CC

Chimeneas Colectivas Inox para calderas estancas Ø 80-300 mm

Serie COLECT SW

Adaptadores

Ø mm	31 Vierteaguas (VIG)		32 Manguito macho-macho (MMG)		33 Manguito hembra-hembra (MGF)	
	CÓDIGO	€	CÓDIGO	€	CÓDIGO	€
80	20031080	**22,30**	31032080	**8,67**	31033080	**10,48**
100	20031100	**23,13**	31032100	**9,45**	31033100	**11,42**
120	20031120	**24,73**	31032120	**11,18**	31033120	**13,75**
130	20031130	**25,97**	31032130	**12,26**	31033130	**15,19**
140	20031140	**26,68**	31032140	**13,46**	31033140	**16,64**
150	20031150	**27,95**	31032150	**13,70**	31033150	**17,27**
160	20031160	**29,07**	31032160	**14,84**	31033160	**18,72**
180	20031180	**30,81**	31032180	**15,85**	31033180	**19,98**
200	20031200	**32,09**	31032200	**16,86**	31033200	**21,29**
250	20031250	**34,26**	31032250	**20,33**	31033250	**24,81**
300	20031300	**42,29**	31032300	**26,01**	31033300	**31,40**

Para instalar correctamente una chimenea es necesario seguir las siguentes recomendaciones básicas:

1. La tubería debe instalarse en el correcto sentido de los humos.
2. Colocar en la parte inferior de la chimenea una purga (PRG).
3. Si hay que atravesar un tejado, colocar un cubrechimeneas (CGP) con el correspondiente vierteaguas (VIG) sellado con silicona.

Para asegurar una correcta instalación:
1. Colocar un soporte mural (SMG) al principio de la instalación.
2. Colocar una brida mural (BMG) cada 2,5 metros.

Sistema "CLICK" sin necesidad de brida de unión para las chimeneas de Ø 80 a 150 mm. Para las chimeneas de mayor diámetro, colocar una brida de unión (BRIUG).

Junta de silicona montada e incluida en la pieza y en el precio. Resistencia a la Corrosión V2

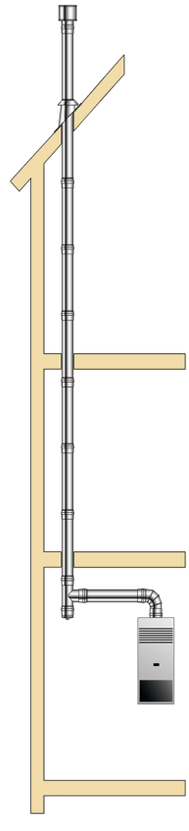

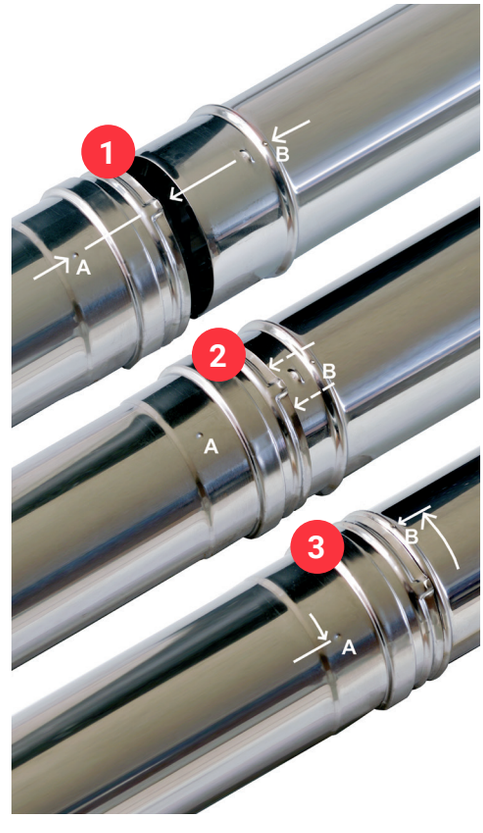

Chimeneas Colectivas Inox para calderas estancas Ø 80-300 mm

Serie COLECT SW

99L Ampliaciones y reducciones de tubo a tubo (RIG)

Sentido de humos

Reducción - Ø Mayor a Ø Menor en sentido de los humos
Ampliación - Ø Menor a Ø Mayor en sentido de los humos

ØA	Ø60		Ø80		Ø100		Ø110		Ø120		Ø130		Ø140	
ØB	CÓDIGO	€	CÓDIGO	€	CÓDIGO	€	CÓDIGO	€	CÓDIGO	€	CÓDIGO	€	CÓDIGO	€
80	060M080F	**25,25**	080M060F	**25,25**	100M080F	**22,89**	110M080F	**24,67**	120M080F	**28,18**	130M080F	**28,64**	140M080F	**28,87**
100	060M100F	**27,89**	080M100F	**22,89**					120M100F	**28,75**	130M100F	**34,27**	140M100F	**34,62**
120	060M120F	**32,32**	080M120F	**28,18**	100M120F	**29,27**	110M120F	**29,38**			130M120F	**41,06**	140M120F	**41,40**
130	060M130F	**34,25**	080M130F	**28,75**	100M130F	**34,39**	110M130F	**34,62**	120M130F	**41,23**			140M130F	**50,89**
140	060M140F	**36,68**	080M140F	**29,10**	100M140F	**34,85**	110M140F	**35,13**	120M140F	**41,75**				
150	060M150F	**39,31**	080M150F	**31,57**	100M150F	**36,40**	110M150F	**37,72**	120M150F	**43,64**	130M150F	**52,73**	140M150F	**57,56**
160	060M160F	**41,52**	080M160F	**33,70**	100M160F	**38,18**	110M160F	**38,58**	120M160F	**46,86**	130M160F	**54,34**	140M160F	**60,00**
180	060M180F	**44,80**	080M180F	**34,39**	100M180F	**41,34**	110M180F	**41,92**	120M180F	**47,90**	130M180F	**54,68**	140M180F	**62,27**
200					100M200F	**48,36**	110M200F	**49,11**	120M200F	**50,72**	130M200F	**55,03**	140M200F	**66,82**
250											130M250F	**55,49**	140M250F	**72,45**
300											130M300F	**57,33**	140M300F	**80,56**

ØA	Ø150		Ø160		Ø180		Ø200		Ø250		Ø300	
ØB	CÓDIGO	€	CÓDIGO	€	CÓDIGO	€	CÓDIGO	€	CÓDIGO	€	CÓDIGO	€
80	150M080F	**31,17**										
100	150M100F	**36,23**	150M080F	**31,17**								
120	150M120F	**52,33**	150M100F	**36,23**	180M120F	**47,55**	200M120F	**50,43**				
130	150M130F	**56,58**	150M120F	**52,33**	180M130F	**57,10**	200M130F	**60,15**	250M130F	**65,78**	300M130F	**72,16**
140			150M130F	**56,58**	180M140F	**61,87**	200M140F	**65,72**	250M140F	**71,59**	300M140F	**79,18**
150					180M150F	**67,56**	200M150F	**68,14**	250M150F	**72,74**	300M150F	**79,47**
160	150M160F	**64,80**	150M160F	**64,80**	180M160F	**74,00**	200M160F	**69,35**	250M160F	**78,66**	300M160F	**85,68**
180	150M180F	**68,14**	150M180F	**68,14**			200M180F	**70,67**	250M180F	**89,18**	300M180F	**91,71**
200	150M200F	**69,17**	150M200F	**69,17**	180M200F	**83,66**					300M200F	**98,04**
250	150M250F	**73,43**	150M250F	**73,43**	180M250F	**90,28**	200M250F	**99,02**	250M200F	**102,87**	300M250F	**108,62**
300	150M300F	**80,56**	150M300F	**80,56**	180M300F	**93,84**	200M300F	**100,45**	250M300F	**110,69**		

CC

Chimeneas Colectivas Inox-Inox para calderas estancas CE Ø 150-300 mm

Serie COLECT DW

DOBLE PARED

En caso de aspiración desde fachada (tubería de conexión a caldera concéntrica) podemos expulsar los humos con una tubería modular de doble pared colocada en el exterior del edificio (o patio de luces). En caso de caldera biflujo (Aspiración de fachada con tubo simple) podemos expulsar los humos por exterior o interior del edificio. No se pueden conectar más de 10 generadores estancos a una chimenea colectiva; en caso de edificios de más calderas se deberá instalar 2 o más chimeneas.

ESTANCAS

Para la extracción de los humos de la combustión de calderas estancas (circuito cerrado) existen distintas posibilidades en función del tipo de conducto de la caldera (sistema biflujo o concéntrico) y la colocación de la chimenea (interior o exterior).

Esquema de instalación

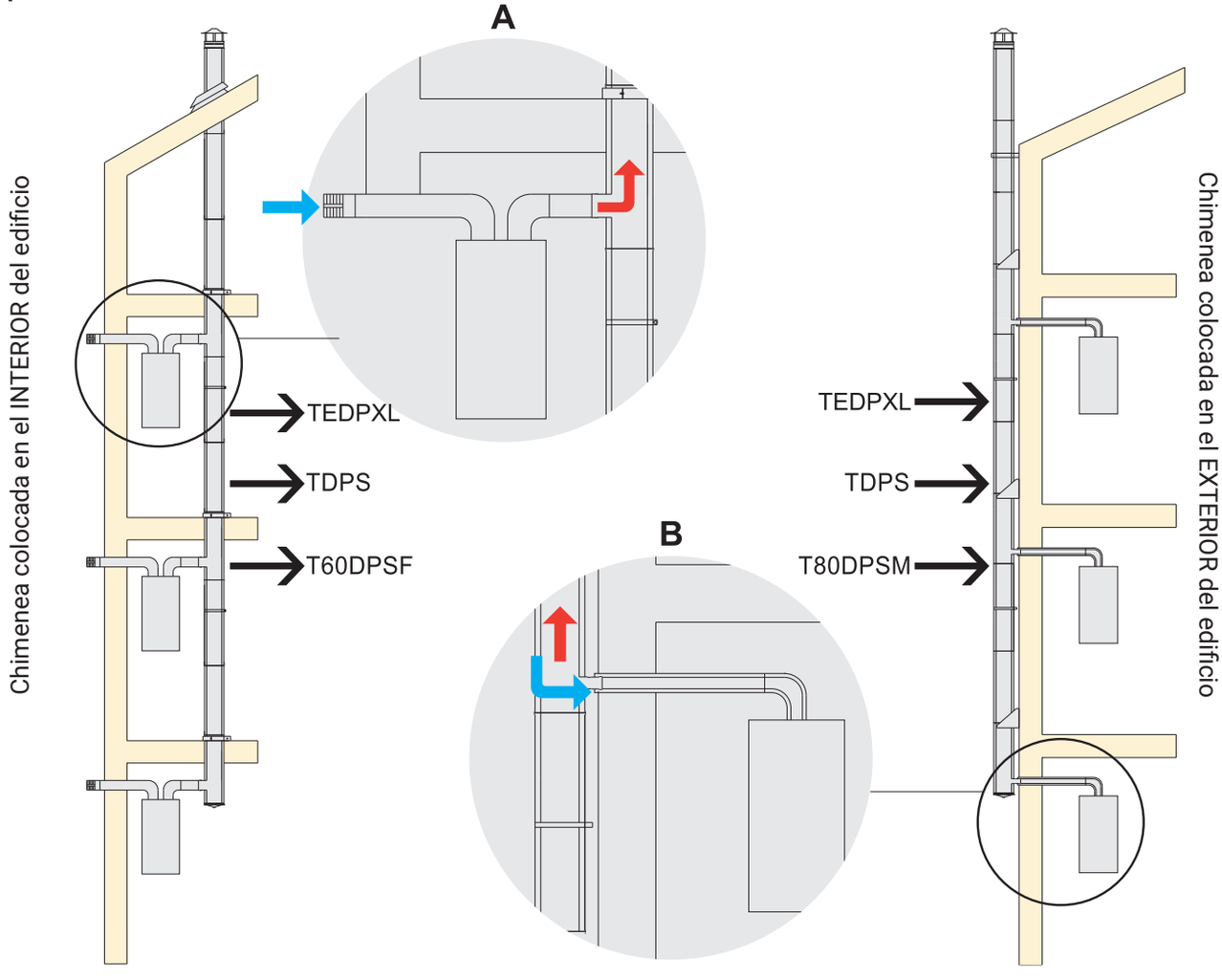

Elementos necesarios para 1 instalación
Para chimenea colocada en el INTERIOR del edificio

Nº Calderas	1	2	3	4	5	6	7	8	9	10
TDPS		1	2	3	4	5	6	7	8	9
TEDPXL		1	2	3	4	5	6	8	8	9
T60DPOSF	1	2	3	4	5	6	7	8	9	10
PRDP	1	1	1	1	1	1				
PRDPT						1	1	1	1	1

Elementos necesarios para 1 instalación
Para chimenea colocada en el EXTERIOR del edificio

Nº Calderas	1	2	3	4	5	6	7	8	9	10
TDPS		1	2	3	4	5	6	7	8	9
TEDPXL		1	2	3	4	5	6	7	8	9
T60DPOSF	1	2	3	4	5	6	7	8	9	10
PRDP	1	1	1	1	1	1				
PRDPT							1	1	1	1

Chimeneas Colectivas Inox-Inox para calderas estancas CE Ø 150-300 mm

Serie COLECT DW

Módulos rectos / Desviaciones / Inspección

Ø mm	01 Módulo recto 1000 mm (TDPS)		08 Módulo extensible (TEDPXLS) 800-1145 mm		03 Te colocación exterior s/t (T60/80DPSM)		04 Te colocación exterior s/t (T60/80DPSF)		26 Purga (PRDPI)	
	CÓDIGO	€	CÓDIGO	€	CÓDIGO	€	CÓDIGO	€	CÓDIGO	€
150	40001150	**89,13**	40008150	**129,41**	72003150	**205,56**	72004150	**133,85**	41026150	**47,55**
175	40001175	**99,65**	40008175	**142,84**	72003175	**234,54**	72004175	**140,99**	41026175	**50,20**
200	40001200	**118,28**	40008200	**162,96**	72003200	**258,69**	72004200	**155,19**	41026200	**55,60**
250	40001250	**149,62**	40008250	**202,11**	72003250	**340,98**	72004250	**204,93**	41026250	**65,67**
300	40001300	**177,04**	40008300	**234,91**	72003300	**401,52**	72004300	**240,47**	41026300	**75,73**

Terminales / Anclajes y soportes

Ø mm	34 Final cónico (FCDPI)		29 Sombrerete universal (SDPI)		31 Sombrerete antiviento (SDPAI)		05 Tapón (TAPCO)		39 Brida mural (BMDP)		44 Brida viento (BVDP)	
	CÓDIGO	€	CÓDIGO	€	CÓDIGO	€	CÓDIGO	€	CÓDIGO	€	CÓDIGO	€
150	41034150	**55,09**	41029150	**58,02**	41031150	**57,21**	72005150	**52,61**	40039150	**33,60**	40044150	**14,67**
175	41034175	**58,81**	41029175	**65,26**	41031175	**65,49**	72005175	**57,39**	40039175	**36,28**	40044175	**14,97**
200	41034200	**69,00**	41029200	**77,17**	41031200	**85,62**	72005200	**62,22**	40039200	**45,18**	40044200	**15,88**
250	41034250	**82,62**	41029250	**105,92**	41031250	**109,88**	72005250	**66,01**	40039250	**52,36**	40044250	**20,47**
300	41034300	**97,78**	41029300	**126,27**	41031300	**133,52**	72005300	**73,26**	40039300	**64,38**	40044300	**21,98**

Número de metros desde la última caldera hasta sombrerete

Metros	3 m	6 m	9 m
TDPS	2	5	9
TDPS500	1	1	
SMDP		1	1

Metros	3 m	6 m	9 m
BMDP	1	2	3
BVDP	1	1	1
SDP / SDPA	1	1	1

Tabla de selección de diámetros según el número de calderas

	Potencia		Potencia		Potencia	
	20.000 Kcal/24 KW		25.000 Kcal/29 KW		30.000 Kcal/35 KW	
Nº Calderas	D. Principal	D. salida caldera	D. Principal	D. salida caldera	D. Principal	D. salida caldera
2	150	60/80	150	60/80	150	60/80
3	150	60/80	150	60/80	150	60/80
4	175	60/80	175	60/80	175	60/80
5	175	60/80	175	60/80	175	60/80
6	200	60/80	200	60/80	200	60/80
7	200	60/80	200	60/80	200	60/80
8	250	60/80	250	60/80	250	60/80
9	250	60/80	250	60/80	250	60/80
10	250	60/80	250	60/80	250	60/80

CC

Chimeneas Colectivas Inox-Inox Triple Pared para calderas estancas CET Ø 150-300 mm

Serie COLECT TW

Chimenea colectiva diseñada para la evacuación de los humos de calderas estancas (circuito cerrado) con aspiración desde la cumbrera del edificio por la zona entre el exterior del tubo doble pared y la triple pared (envolvente). No se pueden conectar más de 10 generadores estancos a una chimenea colectiva; en caso de edificios de más calderas se deberá instalar 2 o más chimeneas. La aspiración de aire del ambiente se realiza por el módulo de ventilación colocado en el punto más alto de la chimenea. En la base de la chimenea es necesario instalar un regulador de tiro, que lleva incorporado la purga, mediante el cual se puede ajustar una entrada de aire necesaria en caso de un tiro muy elevado debido a la longitud de la chimenea.

Esquema de instalación
Chimenea colocada en el INTERIOR del edificio

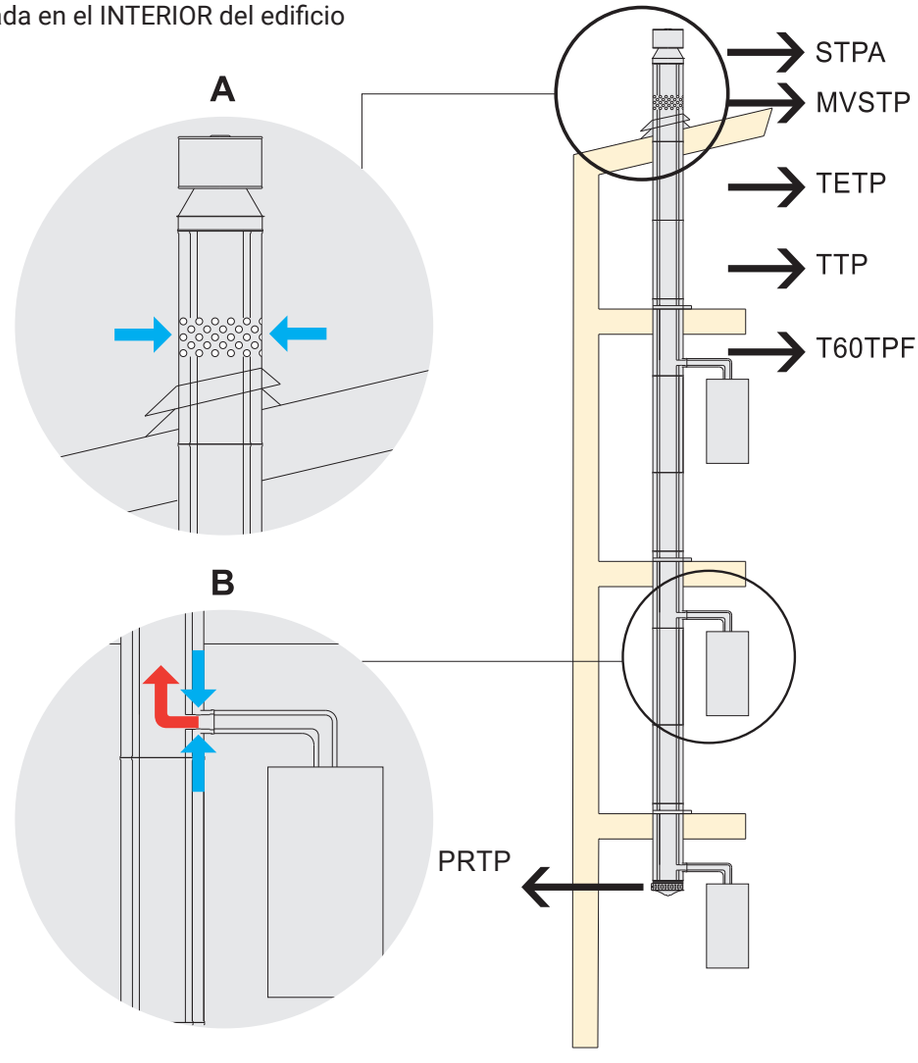

Elementos necesarios para 1 instalación
Para chimenea colocada en el INTERIOR del edificio

Nº Calderas	1	2	3	4	5	6	7	8	9	10
TTP		1	2	3	4	5	6	7	8	9
TETP		1	2	3	4	5	6	7	8	9
T60TPF	1	2	3	4	5	6	7	8	9	10
PRTP	1	1	1	1	1	1		1	1	1

Número de metros desde la última caldera hasta sombrerete

Metros	3 m	6 m	9 m
MVSTP	1	1	1
TTP	2	5	8
SMTP		1	1
BMTP	1	2	3
BVTP	1	1	1
FCTP / STPA	1	1	1

Chimeneas Colectivas Inox-Inox Triple Pared para calderas estancas CET Ø 150-300 mm

Serie COLECT TW

Módulos rectos / Desviaciones / Inspección / Terminales

Ø mm	01 Módulo recto 1000 mm (TTP)		02 Módulo extensible (TETP) 800-1145 mm		03 Módulo recto ventilación (MVSTP)		04 Te colocación exterior s/t (T60/80TPF)		05 Purga (PRTP)		06 Final cónico (FCTP)	
	CÓDIGO	€	CÓDIGO	€	CÓDIGO	€	CÓDIGO	€	CÓDIGO	€	CÓDIGO	€
175	80001175	**202,12**	80002175	**303,78**	80003175	**214,74**	80004175	**280,58**	80005175	**91,20**	80006175	**91,43**
200	80031200	**210,80**	80032200	**312,16**	80033200	**239,02**	80034200	**296,07**	80035200	**97,23**	80036200	**98,73**
250	80031250	**278,13**	80032250	**394,68**	80033250	**298,43**	80034250	**364,96**	80035250	**117,51**	80036250	**143,41**
300	80031300	**303,00**	80032300	**449,58**	80033300	**329,31**	80034300	**400,66**	80035300	**121,99**	80036300	**143,41**

Anclajes y soportes

Ø mm	07 Sombrerete antiviento (STPA)		08 Brida mural (BMTP)		09 Placa cortafuegos (TFTP)		10 Soporte mural (SMTP) 15-68 mm		11 Cubreaguas (CATP) 45-60°/ Plomo		12 Vierteaguas (VTDP)	
	CÓDIGO	€	CÓDIGO	€	CÓDIGO	€	CÓDIGO	€	CÓDIGO	€	CÓDIGO	€
175	80007175	**120,77**	80008175	**64,38**	80009175	**77,17**	80010175	**253,72**	80011175	**328,66**	80012175	**45,86**
200	80037200	**130,72**	80038200	**64,38**	80039200	**77,17**	80010200	**253,72**	80011200	**328,66**	80012200	**45,86**
250	80037250	**164,34**	80038250	**98,73**	80039250	**113,88**	80010250	**352,33**	80011250	**557,93**	80012250	**71,58**
300	80037300	**186,99**	80038300	**98,73**	80039300	**113,88**	80010300	**352,33**	80011300	**557,93**	80012300	**71,58**

Tabla de selección de diámetros según el número de calderas

	Potencia 20.000 Kcal/24 KW			Potencia 25.000 Kcal/29 KW			Potencia 30.000 Kcal/35 KW		
Nº Calderas	D.Principal	D.Aspiración	D.Salida caldera	D.Principal	D.Aspiración	D.Salida caldera	D.Principal	D.Aspiración	D.Salida caldera
2	175	360	60/80	175	360	60/80	175	360	60/80
3	175	360	60/80	175	360	60/80	200	360	60/80
4	175	360	60/80	200	360	60/80	200	510	60/80
5	175	360	60/80	200	360	60/80	250	510	60/80
6	200	360	60/80	250	510	60/80	250	510	60/80
7	200	360	60/80	250	510	60/80	250	510	60/80
8	250	510	60/80	250	510	60/80	250	510	60/80
9	250	510	60/80	300	510	60/80	300	510	60/80
10	250	510	60/80	300	510	60/80	300	510	60/80

Since 1892 Bofill®

Soluciones en tuberías para
chimeneas y conductos

CO

CONCÉNTRICA

Chimenea modular en acero inoxidable concéntrica

Chimenea **Concéntrica**
Ø 80-125 mm / Ø 100-150 mm
Ø 130-200 mm / Ø 150-200 mm

Serie CONC
Serie CONC BLACK

APLICACIONES:

Para todo tipo de combustibles o para extracción.

Gas | Gasóleo | Pellet

UTILIDADES:

- Calderas estancas
- Estufas y hogares a gas
- Estufas de pellets/biomasa

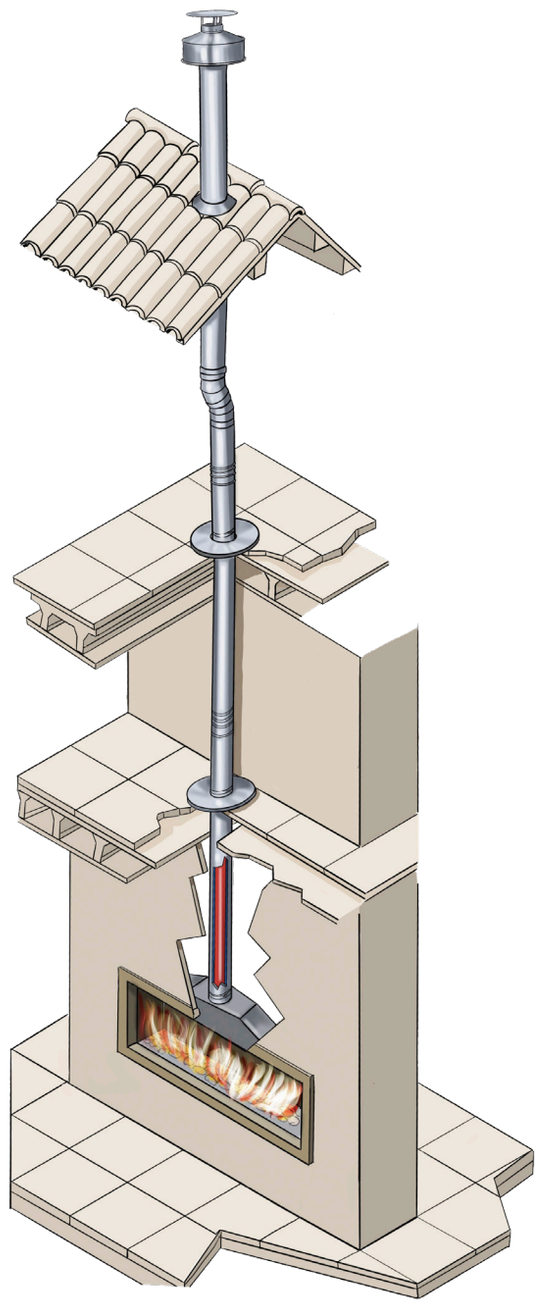

Diámetro interior (exterior):

80 (125) - 100 (150) - 130 (200) - 150 (200)

Tipo de unión:

Macho/hembra

Material pared interior:

Acero inoxidable (AISI 316L)

Material pared exterior:

Acero inoxidable (AISI 304)

Normativa:

Según NORMA UNE-EN 1856-1:2010

T200 P1 W V2 L50040 O (30)
T200 P1 W Vm L20040 O (30)

Certificaciones:

CE 0099/CPD/A71/0049

CC

Chimenea **Concéntrica**
Ø 80-125 / 100-150
130-200 / 150-200 mm

Serie CONC

Módulos rectos

Ø mm	01 Módulo recto 1000 mm (TDI)			02 Módulo recto 500 mm (TDI500)			03 Módulo recto 200 mm (TDI200)			04 Módulo extensible (TDIE)			05 Desviaciones: Codo 45º (CDI45)		
										362-534 mm					
	CÓDIGO	u/c	€	CÓDIGO	u/c	€	CÓDIGO	u/c	€	CÓDIGO	u/c	€	CÓDIGO	u/c	€
80-125	33001080	6	**63,64**	33002080	6	**44,71**	33003080	6	**31,15**	33004080	6	**75,92**	33005080	4	**43,47**
100-150	33001100	6	**75,69**	33002100	6	**49,69**	33003100	6	**33,52**	33004100	6	**89,67**	33005100	4	**47,27**
130-200	33001130	4	**92,33**	33002130	4	**61,35**	33003130	4	**41,93**	33004130	4	**115,61**	33005130	2	**57,98**
150-200	33001150	4	**103,41**	33002150	4	**67,63**	33003150	4	**45,13**	33004150	4	**127,16**	33005150	2	**62,48**

Ø mm	06 Codo 90º (CDI90)			07 Te s/t (TTDI90)			08 Te s/t entrada aire Ø060 mm (T60DI)			29 Te corta s/t sal. humos Ø080 mm (T80CFDI)			37 Te s/t entrada aire Ø060 mm (T60DI...ES)		
							CONC Ø060 CONC			CONC SWJ Ø080 CONC			↑CONC ØA/B Ø060 ↑SWJ ØA		
	CÓDIGO	u/c	€	CÓDIGO	u/c	€	CÓDIGO	u/c	€	CÓDIGO	u/c	€	CÓDIGO	u/c	€
80-125	33006080	4	**50,82**	33007080	1	**86,47**	33008080	1	**53,57**	33029080	1	**63,20**	33037080	1	**73,60**
100-150	33006100	4	**60,00**	33007100	1	**102,22**	33008100	1	**69,35**	33029100	1	**78,17**	33037100	1	**86,42**
130-200	33006130	2	**71,73**	33007130	1	**122,60**	33008130	1	**81,09**	33029130	1	**84,61**	-		-
150-200	33006150	2	**75,69**	33007150	1	**128,75**	33008150	1	**98,85**	33029150	1	**101,32**	-		-

Inspección

Ø mm	38 Te s/t entrada aire SWJ Ø080 mm (T80DI...ES)			09 Te inspección (TIDI)			10 Módulo de comprobación y purga (TCDI)			11 Purga 3/4" (PDI)			30 Tapón para T80CFDI (TAPDIS700)		
	↑CONC ØA/B SWJ Ø080 ↑SWJ ØA														
	CÓDIGO	u/c	€	CÓDIGO	u/c	€	CÓDIGO	u/c	€	CÓDIGO	u/c	€	CÓDIGO	u/c	€
80-125	-		-	33009080	1	**106,08**	33010080	1	**80,43**	33011080	1	**37,32**	33030080	1	**14,84**
100-150	33038100	1	**91,05**	33009100	1	**113,30**	33010100	1	**94,70**	33011100	1	**45,48**	33030080	1	**18,29**
130-200	33038130	1	**115,58**	33009130	1	**126,33**	33010130	1	**110,57**	33011130	1	**69,47**	33030080	1	**21,74**
150-200	-		-	33009150	1	**137,82**	33010150	1	**118,09**	33011150	1	**71,37**	33030080	1	**26,34**

Terminales

Ø mm	12 Terminal horizontal largo desmontable (BTDID)			13 Terminal horizontal corto (BTDI500)			14 Sombrerete largo (BDI)			15 Sombrerete corto (BDI500)			16 Sombrerete antilluvia y antiviento (BDIW)		
	1.060 mm			500 mm			1.050 mm			375 mm					
	CÓDIGO	u/c	€	CÓDIGO	u/c	€	CÓDIGO	u/c	€	CÓDIGO	u/c	€	CÓDIGO	u/c	€
80-125	33012A080	1	**119,77**	33013080	1	**96,89**	33014080	1	**156,17**	33015080	1	**132,77**	33016080	1	**86,83**
100-150	33012A100	1	**132,99**	33013100	1	**105,74**	33014100	1	**160,60**	33015100	1	**136,51**	33016100	1	**101,04**
130-200	33012A130	1	**156,68**	33013130	1	**124,78**	33014130	1	**179,52**	33015130	1	**152,55**	33016130	1	**120,59**
150-200	33012A150	1	**169,98**	33013150	1	**144,50**	33014150	1	**192,11**	33015150	1	**163,07**	33016150	1	**120,59**

Chimenea **Concéntrica**
Ø 80-125 / 100-150
130-200 / 150-200 mm

Serie CONC

Anclajes y soportes

Ø mm	17 Brida mural interior (BMDI)			18 Brida mural exterior (BMDIE)			19 Brida anclaje (AIDI)			20 Brida viento (BVDI)			21 Placa de salida FLEX-CONC (PSTDI)		
							↑ Conc ↑ Lisflex						↑ CONC ØA/B ↑ Lisflex ØA		
	CÓDIGO	u/c	€	CÓDIGO	u/c	€	CÓDIGO	u/c	€	CÓDIGO	u/c	€	CÓDIGO	u/c	€
80-125	33017080	6	**17,64**	33018080	6	**20,38**	33019080	1	**7,88**	33020080	1	**12,19**	33021080	1	**76,01**
100-150	33017100	6	**18,89**	33018100	6	**27,54**	33019100	1	**8,23**	33020100	1	**13,05**	33021100	1	**82,23**
130-200	33017130	6	**21,64**	33018130	6	**32,99**	33019130	1	**10,55**	33020130	1	**14,38**	33021130	1	**85,79**
150-200	33017150	6	**21,64**	33018150	6	**32,99**	33019150	1	**10,55**	33020150	1	**14,38**	33021150	1	**85,79**

Protecciones

Ø mm	39 Placa salida CONC-FLEX (PDPTDI080100)			22 Soporte mural (SMDI)			31 Brida plataforma (SPLADI)			36 Brida tejado larga (BTGDI)			23 Cubreaguas + vierte-aguas (CADI+VDI)		
	↑ Lisflex Ø100 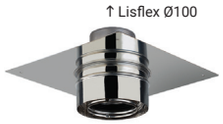 ↑ CONC Ø080/125			15-68 mm									0-45º/ Plomo		
	CÓDIGO	u/c	€	CÓDIGO	u/c	€	CÓDIGO	u/c	€	CÓDIGO	u/c	€	CÓDIGO	u/c	€
80-125	33039080100	1	**85,02**	33022080	1	**78,37**	33031080	1	**63,71**	33036080	1	**57,79**	33023080	1	**162,22**
100-150	-		-	33022100	1	**89,08**	33031100	1	**65,49**	33036100	1	**60,67**	33023100	1	**168,20**
130-200	-		-	33022130	1	**108,39**	33031130	1	**68,66**	33036130	1	**76,68**	33023130	1	**225,53**
150-200	-		-	33022150	1	**108,39**	33031150	1	**68,66**	33036150	1	**76,68**	33023150	1	**225,53**

Ø mm	24 Vierteaguas (VDI)			26 Embellecedor extensible (EPDI)			48 Pletina circular 0º (PL120DI0)			48A Pletina circular 10º (PL120DI10)			48B Pletina circular 30º (PL120DI30)		
				185-350 mm			0º 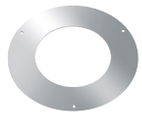			1-10º			11-30º		
	CÓDIGO	u/c	€	CÓDIGO	u/c	€	CÓDIGO	u/c	€	CÓDIGO	u/c	€	CÓDIGO	u/c	€
80-125	33024080	1	**25,76**	33026080	1	**89,64**	33048080	1	**35,54**	33048A080	1	**35,54**	33048B080	1	**35,54**
100-150	33024100	1	**27,95**	33026100	1	**100,17**	33048100	1	**40,37**	33048A100	1	**40,37**	33048B100	1	**40,37**
130-200	33024130	1	**32,09**	33026130	1	**114,66**	33048130	1	**47,27**	33048A130	1	**47,27**	33048B130	1	**47,27**
150-200	33024150	1	**32,09**	33026150	1	**114,66**	33048150	1	**47,27**	33048A150	1	**47,27**	33048B150	1	**47,27**

Ø mm	48C Pletina circular 45º (PL120DI45)			49 Embellecedor pared 0º (EM120TDI0)			49A Embellecedor pared 10º (EM120TDI10)			49B Embellecedor pared 30º (EM120TDI30)			49C Embellecedor pared 45º (EM120TDI45)		
	31-45º			0º			1-10º			11-30º			31-45º		
	CÓDIGO	u/c	€	CÓDIGO	u/c	€	CÓDIGO	u/c	€	CÓDIGO	u/c	€	CÓDIGO	u/c	€
80-125	33048C080	1	**35,54**	33049080	1	**37,84**	33049A080	1	**37,84**	33049B080	1	**37,84**	33049C080	1	**37,84**
100-150	33048C100	1	**40,37**	33049100	1	**40,83**	33049A100	1	**40,83**	33049B100	1	**40,83**	33049C100	1	**40,83**
130-200	33048C130	1	**47,27**	33049130	1	**45,43**	33049A130	1	**45,43**	33049B130	1	**45,43**	33049C130	1	**45,43**
150-200	33048C150	1	**47,27**	33049150	1	**45,43**	33049A150	1	**45,43**	33049B150	1	**45,43**	33049C150	1	**45,43**

CC

Chimenea **Concéntrica**
Ø 80-125 / 100-150
130-200 / 150-200 mm

Serie CONC

Adaptadores

Ø mm	27 Manguito macho-macho (MMDI)			28 Manguito hembra-hembra (MFDI)			29A Adaptador 80/130 a 80/125 (ADDI130125)			42 Adaptador a estufa HOBEN (AHOBDI)		
	CÓDIGO	u/c	€	CÓDIGO	u/c	€	CÓDIGO	u/c	€	CÓDIGO	u/c	€
80-125	33027080	1	**37,34**	33028080	1	**39,57**	33029A080	1	**39,57**	33042080	1	**39,57**
100-150	33027100	1	**38,61**	33028100	1	**41,93**	33029A100	1	**41,93**	-		-
130-200	33027130	1	**48,02**	33028130	1	**53,34**	33029A130	1	**53,34**	-		-
150-200	33027150	1	**50,99**	33028150	1	**55,82**	33029A150	1	**55,82**	-		-

Chimenea **Concéntrica**
Ø 80-125 / 100-150
130-200 / 150-200 mm

Serie CONC

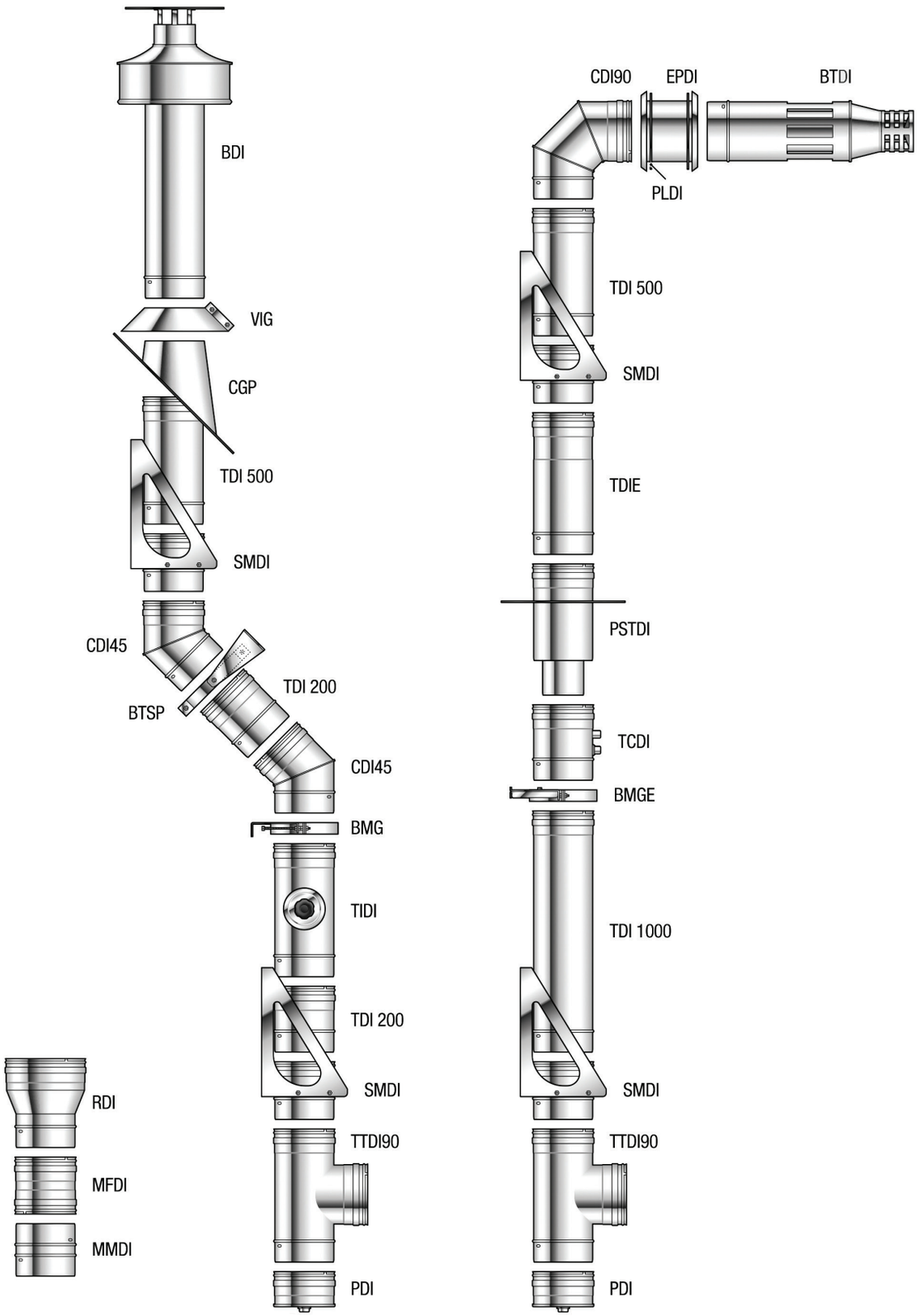

CC

Chimenea **Concéntrica**
Ø 80-125 / 100-150
130-200 / 150-200 mm

Serie CONC BLACK

Módulos rectos

Ø mm	01 Módulo recto 1000 mm (TDINM)			02 Módulo recto 500 mm (TDINM500)			03 Módulo recto 200 mm (TDINM200)			04 Módulo extensible (TDIENM)			05 Desviaciones: Codo 45º (CDINM45)		
										362-532 mm					
	CÓDIGO	u/c	€	CÓDIGO	u/c	€	CÓDIGO	u/c	€	CÓDIGO	u/c	€	CÓDIGO	u/c	€
80-125	33501080	6	**77,28**	33502080	6	**55,89**	33503080	6	**38,93**	33504080	6	**94,88**	33505080	4	**54,34**
100-150	33501100	6	**94,65**	33502100	6	**62,10**	33503100	6	**41,92**	33504100	6	**112,07**	33505100	4	**59,05**
130-200	33501130	4	**114,43**	33502130	4	**76,71**	33503130	4	**52,44**	33504130	4	**144,50**	33505130	2	**72,57**
150-200	33501150	4	**129,26**	33502150	4	**84,53**	33503150	4	**56,47**	33504150	4	**158,13**	33505150	2	**78,09**

Ø mm	06 Codo 90º (CDINM90)			07 Te s/t (TTDINM90)			08 Te s/t entrada aire Ø060 mm (T60DINM)			30 Te corta s/t sal. humos Ø080 mm (T80CFDINM)			37 Te s/t entrada aire Ø060 (T60DINM...ES)		
							CONC Ø060 CONC			CONC SWJ Ø080 CONC			↑CONC Ø100/150 Ø060 ↑SWJ Ø80		
	CÓDIGO	u/c	€	CÓDIGO	u/c	€	CÓDIGO	u/c	€	CÓDIGO	u/c	€	CÓDIGO	u/c	€
80-125	33506080	4	**63,54**	33507080	1	**108,04**	33508080	1	**64,28**	33530080	1	**75,84**	33537080100	1	**88,32**
100-150	33506100	4	**75,04**	33507100	1	**127,82**	33508100	1	**83,22**	33530100	1	**93,80**	-		-
130-200	33506130	2	**89,70**	33507130	1	**153,35**	33508130	1	**97,31**	33530130	1	**101,53**	-		-
150-200	33506150	2	**94,65**	33007150	1	**160,48**	33008150	1	**118,62**	33530150	1	**121,58**	-		-

Inspección

Ø mm	11 Purga 3/4" (PDINM)			31 Tapón T salida de humos (TAPDIS700NM)		
	CÓDIGO	u/c	€	CÓDIGO	u/c	€
80-125	3351180	1	**46,69**	33531080	1	**19,44**
100-150	3351100	1	**56,87**	-		-
130-200	3351130	1	**86,94**	-		-
150-200	3351150	1	**89,24**	-		-

Terminales

Ø mm	12 Terminal horizontal largo desmontable (BTDIDNM)			13 Terminal horizontal corto (BTDINM500)			14 Sombrerete largo (BDINM)		
	1.060 mm			500 mm			1.050 mm		
	CÓDIGO	u/c	€	CÓDIGO	u/c	€	CÓDIGO	u/c	€
80-125	33512A080	1	**130,93**	33513080	1	**121,10**	33514080	1	**178,37**
100-150	33512A100	1	**153,70**	33513100	1	**132,19**	33514100	1	**182,85**
130-200	33512A130	1	**183,37**	33513130	1	**156,00**	33514130	1	**197,34**
150-200	33512A150	1	**183,37**	33513150	1	**180,67**	33514150	1	**208,96**

Anclajes y soportes

Ø mm	15 Sombrerete corto (BDINM500)			41 Sombrerete antilluvia y antiviento (BDIWNM)			18 Brida anclaje (AIDINM)			32 Brida de unión (BRIUEDINM)			43 Placa salida CONC-FLEX (PDPTDINM080100)		
	375 mm												↑Lisflex Ø100 ↑CONC Ø080/125		
	CÓDIGO	u/c	€	CÓDIGO	u/c	€	CÓDIGO	u/c	€	CÓDIGO	u/c	€	CÓDIGO	u/c	€
80-125	33515080	1	**152,09**	33541080	1	**104,20**	33518080	1	**9,89**	33532080	1	**10,47**	33543080	1	**102,02**
100-150	33515100	1	**156,06**	33541100	1	**121,25**	33518100	1	**10,29**	33532100	1	**10,93**	-		-
130-200	33515130	1	**173,77**	-		-	33518130	1	**13,23**	33532130	1	**13,23**	-		-
150-200	33515150	1	**186,47**	-		-	33518150	1	**13,23**	33532150	1	**13,23**	-		-

Chimenea **Concéntrica**
Ø 80-125 / 100-150
130-200 / 150-200 mm

Serie CONC BLACK

Protecciones

Ø mm	46 Brida mural exterior (BMDIENM)			20 Vierteaguas (VDINM)			48 Pletina circular 0º (PL120DINM0)			48A Pletina circular 10º (PL120DINM10)			48B Pletina circular 30º (PL120DINM30)		
							0º			1-10º			11-30º		
	CÓDIGO	u/c	€	CÓDIGO	u/c	€	CÓDIGO	u/c	€	CÓDIGO	u/c	€	CÓDIGO	u/c	€
80-125	33546080	1	**29,33**	33520080	1	**29,33**	33548080	1	**44,41**	33548A080	1	**44,41**	33548B080	1	**44,41**
100-150	33546100	1	**30,80**	33520100	1	**30,80**	33548100	1	**50,49**	33548A100	1	**50,49**	33548B100	1	**50,49**
130-200	33546130	1	**36,17**	33520130	1	**36,17**	33548130	1	**58,94**	33548A130	1	**58,94**	33548B130	1	**58,94**
150-200	-		-	33520150	1	**36,17**	33548150	1	**58,94**	33548A150	1	**58,94**	33548B150	1	**58,94**

Ø mm	48C Pletina circular 45º (PL120DINM45)			49 Embellecedor rect. 0º (EM120TDINM0)			49A Embellecedor rect. 10º (EM120TDINM10)			49B Embellecedor rect. 30º (EM120TDINM30)			49C Embellecedor rect. 45º (EM120TDINM45)		
	31-45º			0º			1-10º			11-30º			31-45º		
	CÓDIGO	u/c	€	CÓDIGO	u/c	€	CÓDIGO	u/c	€	CÓDIGO	u/c	€	CÓDIGO	u/c	€
80-125	33548C080	1	**44,41**	33549080	1	**46,46**	33549A080	1	**46,46**	33549B080	1	**46,46**	33549C080	1	**46,46**
100-150	33548C100	1	**50,49**	33549100	1	**50,20**	33549A100	1	**50,20**	33549B100	1	**50,20**	33549C100	1	**50,20**
130-200	33548C130	1	**58,94**	33549130	1	**55,78**	33549A130	1	**55,78**	33549B130	1	**55,78**	33549C130	1	**55,78**
150-200	33548C150	1	**58,94**	33549150	1	**55,78**	33549A150	1	**55,78**	33549B150	1	**55,78**	33549C150	1	**55,78**

Adaptadores

Ø mm	28 Manguito macho-macho (MMDINM)			29 Manguito hembra-hembra (MFDINM)			29A Adaptador 80/130 a 80/125 (ADDINM130125)			42 Adaptador a estufa HOBEN (AHOBDINM)			45 Módulo recortable (TEXGNM)		
													60-435 mm		
	CÓDIGO	u/c	€	CÓDIGO	u/c	€	CÓDIGO	u/c	€	CÓDIGO	u/c	€	CÓDIGO	u/c	€
80-125	33528080	1	**46,69**	33529080	1	**49,45**	33529A080	1	**46,69**	33542080	1	**46,69**	33545080	1	**28,57**
100-150	33528100	1	**48,24**	33529100	1	**52,44**	-		-	-		-	33545100	1	**33,32**
130-200	33528130	1	**60,03**	33529130	1	**66,70**	-		-	-		-	33545130	1	**38,46**
150-200	33528150	1	**63,77**	33529150	1	**69,75**	-		-	-		-	33545150	1	**44,24**

Ø mm	47 Flexible negro Ø060 mm (FLEX060)		
	CÓDIGO	u/c	€
80-125	33547060	1	**23,46**
100-150	33547060	1	**23,46**
130-200	33547060	1	**23,46**
150-200	33547060	1	**23,46**

CC

Chimenea **Concéntrica**
Ø 80-125 / 100-150
130-200 / 150-200 mm

Serie CONC BLACK

Composición

- Módulo recto 1.000 mm (TDINM)
- Módulo recto ajustable 500 mm (TDIENM)
- Terminal horizontal desmontable (BTDIDNM)
- Codo 90º (CDINM90)
- Te salida humos Ø080 mm (T80CFDINM)
- Te entrada aire Ø060 mm (T60DINM)
- Pletina circular 0º x 2 (EM120TDINM0)
- Brida anclaje (AIDINM)
- Brida unión x 5 (BRIUEDINM)
- Flexible entrada aire 1 m Ø060 mm (FLEX060)
- Juntas de silicona incluidas

Ø mm	33 KIT CONCENTRICO HORIZONTAL	
	CÓDIGO	€
80-125	33533080C	**685,37**
100-150	33533100C	**801,28**

99K Ampliaciones y reducciones de tubo a tubo (RDI)

Sentido de humos

Reducción - Ø Mayor a Ø Menor en sentido de los humos
Ampliación - Ø Menor a Ø Mayor en sentido de los humos

ØA	Ø80-125		Ø100-150		Ø130-200		Ø150-200	
ØB	CÓDIGO	€	CÓDIGO	€	CÓDIGO	€	CÓDIGO	€
80-125			99K100080	**48,76**	99K130080	**53,42**	99K150080	**61,12**
100-150	99K080100	**48,76**			99K130100	**60,78**	99K150100	**67,05**
130-200	99K080130	**53,42**	99K100130	**60,78**			99K150130	**78,72**
150-200	99K080150	**61,12**	99K100150	**67,05**	99K130150	**78,72**		

99A Ampliaciones y reducciones de tubo a tubo (RDINM)

Sentido de humos

Reducción - Ø Mayor a Ø Menor en sentido de los humos
Ampliación - Ø Menor a Ø Mayor en sentido de los humos

ØA	Ø80-125		Ø100-150		Ø130-200		Ø150-200	
ØB	CÓDIGO	€	CÓDIGO	€	CÓDIGO	€	CÓDIGO	€
80-125			99A100080	**58,50**				
100-150	99A080100	**58,50**						
130-200								
150-200								

Chimenea **Concéntrica**
Ø 80-125 / 100-150
130-200 / 150-200 mm

Serie CONC BLACK

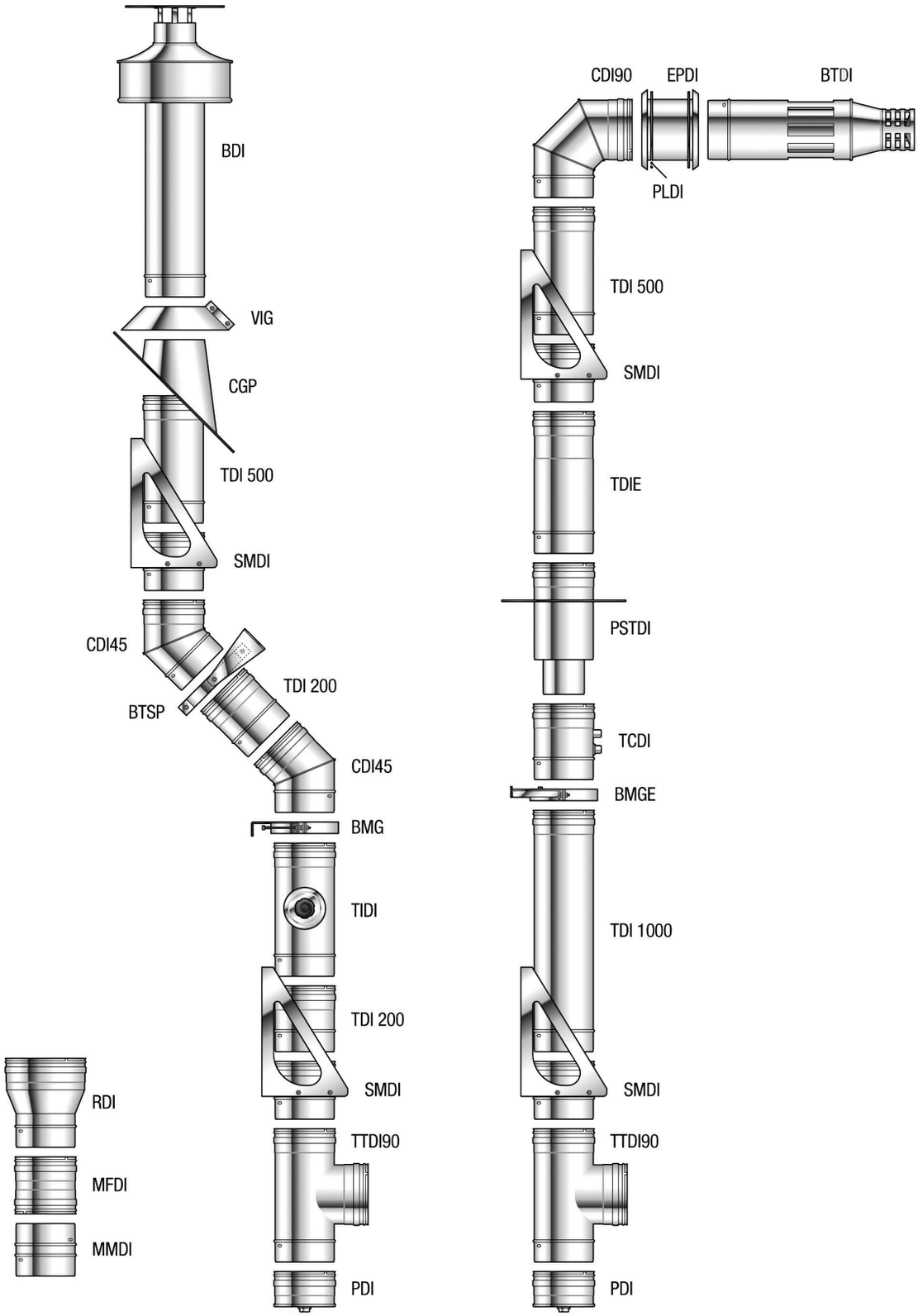

Since 1892 Bofill®

Soluciones en tuberías para
chimeneas y conductos

SW

SIMPLE PARED

Chimenea modular en acero inoxidable de **Simple Pared**

Chimenea Simple Pared
Ø 80-600 mm

Serie SW 304
Serie SW 304 PLUS

SW

SIMPLE PARED

APLICACIONES:

Para calderas a todo tipo de combustibles o para extracción.

Gas Gasóleo Leña

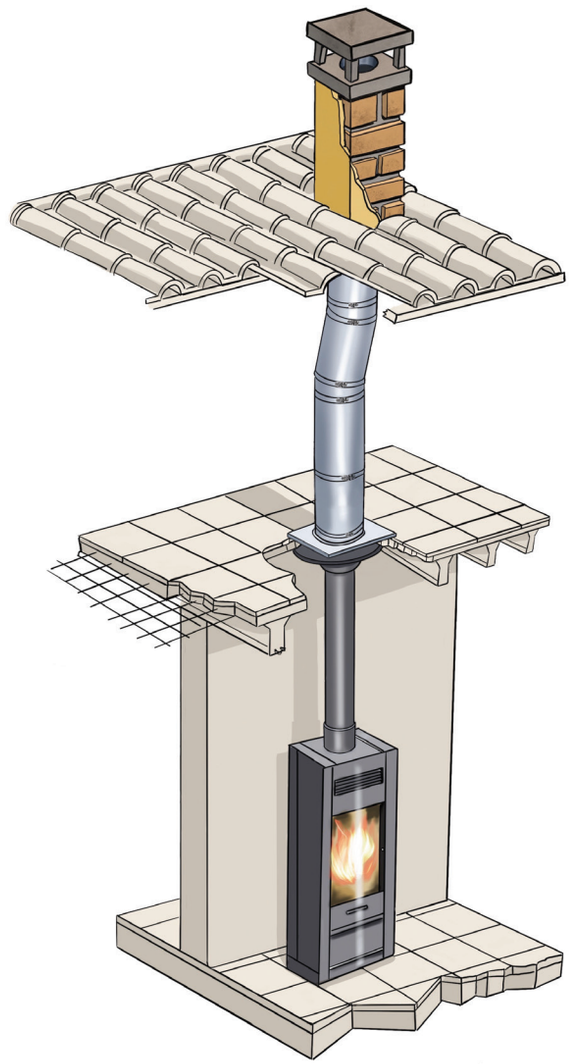

Diámetro:

80-100-110-120-125-130-140-150-160-175-180-200-250-300

Tipo de unión:

Macho/hembra (con brida)

Material:

Acero inoxidable (AISI 304 BA EN 14301/ AISI 316 BA EN 14404)

Certificaciones y Normativa:

Según NORMA UNE-EN 1856-1:2010 (EN 1856-1:2009) CE

Chimeneas modulares metálicas: 0099/CPR/A71/0048
T200-P1-W-V2 L50040-0-40 / T200-P2-W-V2-L50050-0-40 / T200-P1-W-V2-L50050-0-40 / T250-N1-D-V2-L50040-0-60
T250-N1-D-V2-L50050-0-60 / T250-N1-D-Vm-L20040-0-60 / T250-N1-D-Vm-L20050-0-60 / T200-P1-W-Vm-L20040-0-40
T200-P2-W-Vm- L20050-0-40 / T200-P1-W-Vm-L20050-0-40

Conducto de unión: 0099/CPR/A71/0047
T200-P2-W-Vm- L20040-0-40 / T200-P2-W-Vm-L20050-0-40 / T200-P2-W-V2- L50040-0-40 / T200-P2-W-V2-L50050-0-40
T450-N1-D-V2-L50040-G-600 / T450-N1-D-V2-L50050-G-600 / T450-N1-D-Vm-L20040-G-600 / T450-N1-D-Vm-L20050-G-600

Conducto interior rígido: 0099/CPR/A71/0046
T450-N1-D-Vm-L20040-G / T200-P2-W-Vm-L20040-0 / T200-P2-W-Vm-L20050-0 / T200-P2-W-V2-L50040-0
T200-P2-W-V2-L50050-0 / T450-N1-D-V2-L50040-G / T450-N1-D-Vm-L20050-G / T450-N1-D-V2-L50050-G

SW

Chimenea Simple Pared
Inox Ø 80-300 mm

Serie SW 304
Aisi 304

Módulos rectos

Desviaciones

Ø mm	01 Módulo recto 1000 mm (TI1000)			02 Módulo recto 500 mm (TI050)			03 Módulo recto 250 mm (TI025)			04 Módulo extensible (TEI)			05 Codo 15º (CI15)		
										356-456 mm					
	CÓDIGO	u/c	€	CÓDIGO	u/c	€	CÓDIGO	u/c	€	CÓDIGO	u/c	€	CÓDIGO	u/c	€
80	20001080	6	**17,77**	20002080	6	**10,29**	20003080	6	**8,34**	20004080	6	**22,37**	20005080	1	**12,79**
100	20001100	6	**20,41**	20002100	6	**11,79**	20003100	6	**9,60**	20004100	6	**24,50**	20005100	1	**14,33**
110	20001110	6	**22,60**	20002110	6	**12,88**	20003110	6	**10,52**	20004110	6	**26,39**	20005110	1	**15,28**
120	20001120	6	**22,89**	20002120	6	**13,69**	20003120	6	**11,27**	20004120	6	**26,74**	20005120	1	**16,17**
125	20001125	6	**23,98**	20002125	6	**14,55**	20003125	6	**11,85**	20004125	6	**27,31**	20005125	1	**16,47**
130	20001130	6	**25,01**	20002130	6	**15,18**	20003130	6	**12,36**	20004130	6	**27,89**	20005130	1	**16,58**
140	20001140	6	**26,57**	20002140	6	**16,33**	20003140	6	**13,57**	20004140	6	**29,73**	20005140	1	**17,71**
150	20001150	6	**28,00**	20002150	6	**17,54**	20003150	6	**14,20**	20004150	6	**30,13**	20005150	1	**18,71**
160	20001160	6	**30,82**	20002160	6	**19,21**	20003160	6	**15,87**	20004160	6	**34,50**	20005160	1	**21,49**
175	20001175	6	**32,89**	20002175	6	**20,47**	20003175	6	**16,68**	20004175	6	**34,96**	20005175	1	**22,33**
180	20001180	6	**33,58**	20002180	6	**20,87**	20003180	6	**17,02**	20004180	6	**35,82**	20005180	1	**23,10**
200	20001200	4	**38,18**	20002200	4	**23,17**	20003200	4	**18,92**	20004200	4	**37,66**	20005200	1	**26,00**
250	20001250	2	**53,30**	20002250	2	**32,32**	20003250	2	**24,44**	20004250	2	**47,84**	20005250	1	**33,28**
300	20001300	1	**66,13**	20002300	1	**40,08**	20003300	1	**33,12**	20004300	1	**55,20**	20005300	1	**53,00**

Ø mm	06 Codo 30º (CI30)			07 Codo 45º (CI45)			08 Codo 90º (CI90)			09 Te c/t (TTI90)			10 Te 45º c/t (TTI45)		
	CÓDIGO	u/c	€	CÓDIGO	u/c	€	CÓDIGO	u/c	€	CÓDIGO	u/c	€	CÓDIGO	u/c	€
80	20006080	1	**12,79**	20007080	4	**12,08**	20008080	4	**17,83**	20009080	6	**32,95**	20010080	1	**49,88**
100	20006100	1	**14,33**	20007100	4	**13,92**	20008100	4	**20,24**	20009100	6	**37,84**	20010100	1	**55,73**
110	20006110	1	**15,28**	20007110	4	**14,89**	20008110	4	**21,74**	20009110	6	**42,90**	20010110	1	**62,38**
120	20006120	1	**16,17**	20007120	4	**15,30**	20008120	4	**23,12**	20009120	6	**44,85**	20010120	1	**63,63**
125	20006125	1	**16,47**	20007125	4	**15,93**	20008125	4	**23,46**	20009125	6	**47,61**	20010125	1	**67,33**
130	20006130	1	**16,58**	20007130	4	**16,22**	20008130	4	**23,98**	20009130	6	**48,13**	20010130	1	**69,61**
140	20006140	1	**17,71**	20007140	4	**17,25**	20008140	4	**26,28**	20009140	1	**51,46**	20010140	1	**79,71**
150	20006150	1	**18,71**	20007150	4	**18,11**	20008150	4	**27,20**	20009150	4	**52,27**	20010150	1	**81,74**
160	20006160	1	**21,49**	20007160	4	**20,59**	20008160	4	**31,40**	20009160	1	**64,00**	20010160	1	**94,84**
175	20006175	1	**22,33**	20007175	4	**22,25**	20008175	4	**33,47**	20009175	1	**65,32**	20010175	1	**97,47**
180	20006180	1	**23,10**	20007180	4	**22,31**	20008180	4	**34,27**	20009180	1	**65,38**	20010180	1	**99,15**
200	20006200	1	**26,00**	20007200	2	**25,42**	20008200	2	**38,24**	20009200	1	**76,19**	20010200	1	**118,76**
250	20006250	1	**33,28**	20007250	2	**31,97**	20008250	2	**47,78**	20009250	1	**97,00**	20010250	1	**139,45**
300	20006300	1	**53,00**	20007300	1	**53,71**	20008300	1	**59,97**	20009300	1	**119,37**	20010300	1	**162,90**

Chimenea Simple Pared
Inox Ø 80-300 mm

Serie SW 304
Aisi 304

SW

SIMPLE PARED

Inspección

Ø mm	11 Te s/t (TMM90)			12 Te 45º s/t (TMM45)			13 Te s/t (TMMR90)			14 Te 45º s/t (TMMR45)			15 Codo con registro (CIR90)		
	CÓDIGO	u/c	€	CÓDIGO	u/c	€	CÓDIGO	u/c	€	CÓDIGO	u/c	€	CÓDIGO	u/c	€
80	20011080	1	**23,62**	20012080	1	**41,30**	20013080	1	**28,62**	20014080	1	**49,63**	-		-
100	20011100	1	**26,73**	20012100	1	**45,22**	20013100	1	**32,42**	20014100	1	**54,22**	-		-
110	20011110	1	**29,36**	20012110	1	**47,70**	20013110	1	**35,63**	20014110	1	**57,24**	-		-
120	20011120	1	**31,28**	20012120	1	**48,91**	20013120	1	**37,86**	20014120	1	**58,63**	-		-
125	20011125	1	**33,43**	20012125	1	**52,29**	20013125	1	**40,57**	20014125	1	**62,73**	-		-
130	20011130	1	**35,64**	20012130	1	**55,73**	20013130	1	**43,17**	20014130	1	**66,84**	-		-
140	20011140	1	**37,67**	20012140	1	**65,50**	20013140	1	**45,89**	20014140	1	**78,49**	-		-
150	20011150	1	**38,16**	20012150	1	**65,99**	20013150	1	**46,49**	20014150	1	**79,21**	20015150	1	**80,76**
160	20011160	1	**46,64**	20012160	1	**83,56**	20013160	1	**55,67**	20014160	1	**100,22**	20015160	1	**108,08**
175	20011175	1	**46,94**	20012175	1	**84,28**	20013175	1	**56,51**	20014175	1	**101,13**	20015175	1	**109,58**
180	20011180	1	**47,96**	20012180	1	**85,68**	20013180	1	**58,14**	20014180	1	**102,88**	20015180	1	**112,48**
200	20011200	1	**54,30**	20012200	1	**104,03**	20013200	1	**65,81**	20014200	1	**124,74**	20015200	1	**117,43**
250	20011250	1	**72,71**	20012250	1	**125,71**	20013250	1	**88,03**	20014250	1	**150,75**	20015250	1	**151,72**
300	20011300	1	**82,17**	20012300	1	**143,58**	20013300	1	**99,62**	20014300	1	**172,25**	20015300	1	**201,84**

Terminales

Ø mm	16 Purga 3/4" (PRSP)			17 Tapón (TAPI)			18 Sombrerete universal (BI)			19 Sombrerete graduable (BEXI)			20 Sombrerete antiviento (SA)		
							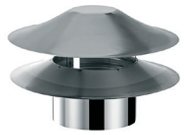								
	CÓDIGO	u/c	€	CÓDIGO	u/c	€	CÓDIGO	u/c	€	CÓDIGO	u/c	€	CÓDIGO	u/c	€
80	20016080	1	**21,86**	20017080	1	**10,09**	-		-	20019080	2	**22,62**	20020080	2	**47,09**
100	20016100	1	**22,94**	20017100	1	**11,17**	20018100	2	**42,06**	20019100	2	**22,62**	20020100	2	**48,13**
110	20016110	1	**23,55**	20017110	1	**12,26**	20018110	2	**43,77**	20019110	2	**25,70**	20020110	2	**48,59**
120	20016120	1	**23,67**	20017120	1	**13,10**	20018120	2	**46,72**	20019120	2	**25,70**	20020120	2	**51,35**
125	20016125	1	**23,85**	20017125	1	**13,23**	20018125	2	**47,55**	20019125	2	**25,70**	20020125	2	**53,53**
130	20016130	1	**24,52**	20017130	1	**13,47**	20018130	2	**49,99**	20019130	2	**25,70**	20020130	2	**54,74**
140	20016140	1	**25,66**	20017140	1	**14,01**	20018140	2	**54,49**	20019140	2	**27,84**	20020140	2	**56,18**
150	20016150	1	**25,97**	20017150	1	**14,25**	20018150	2	**55,50**	20019150	2	**27,84**	20020150	2	**57,21**
160	20016160	1	**27,17**	20017160	1	**16,91**	20018160	1	**66,33**	20019160	1	**27,84**	20020160	1	**62,91**
175	20016175	1	**27,72**	20017175	1	**17,09**	20018175	1	**68,11**	20019175	1	**35,24**	20020175	1	**65,49**
180	20016180	1	**28,14**	20017180	1	**17,69**	20018180	1	**70,13**	20019180	1	**35,24**	20020180	1	**74,18**
200	20016200	1	**31,10**	20017200	1	**18,54**	20018200	1	**79,30**	20019200	1	**35,24**	20020200	1	**85,62**
250	20016250	1	**34,24**	20017250	1	**24,76**	20018250	1	**115,31**	-		-	20020250	1	**109,88**
300	20016300	1	**38,46**	20017300	1	**29,59**	20018300	1	**136,99**	-		-	20020300	1	**133,52**

SW

Chimenea Simple Pared
Inox Ø 80-300 mm

Serie SW 304
Aisi 304

Terminales

Anclajes y soportes

Ø mm	21 Terminal Venturi (VENT)			22 Terminal horizontal con rejilla (FFI)			23 Estabilizador y regulador de tiro (MDT)			24 Brida anclaje (AI)			25 Brida mural interior (BMG)		
	CÓDIGO	u/c	€	CÓDIGO	u/c	€	CÓDIGO	u/c	€	CÓDIGO	u/c	€	CÓDIGO	u/c	€
80	-		-	20022080	1	**43,36**	-		-	20024080	1	**6,99**	20025080	6	**15,49**
100	-		-	20022100	1	**46,49**	-		-	20024100	1	**7,22**	20025100	6	**16,50**
110	-		-	20022110	1	**48,60**	-		-	20024110	1	**7,42**	20025110	6	**17,25**
120	-		-	20022120	1	**50,90**	-		-	20024120	1	**7,52**	20025120	6	**17,34**
125	-		-	20022125	1	**53,80**	-		-	20024125	1	**7,88**	20025125	6	**17,54**
130	-		-	20022130	1	**56,57**	-		-	20024130	1	**7,88**	20025130	6	**17,64**
140	-		-	20022140	1	**60,98**	-		-	20024140	1	**7,99**	20025140	6	**18,54**
150	20021150	1	**379,50**	20022150	1	**62,73**	20023150	1	**149,50**	20024150	1	**8,23**	20025150	6	**18,89**
160	20021160	1	**396,75**	20022160	1	**68,83**	-		-	20024160	1	**9,26**	20025160	6	**20,33**
175	20021175	1	**433,55**	20022175	1	**69,13**	20023175	1	**154,10**	20024175	1	**10,07**	20025175	6	**20,82**
180	20021180	1	**437,00**	20022180	1	**72,39**	20023180	1	**156,40**	20024180	1	**10,07**	20025180	6	**20,82**
200	20021200	1	**457,70**	20022200	1	**75,96**	20023200	1	**156,40**	20024200	1	**10,55**	20025200	6	**21,64**
250	20021250	1	**519,80**	20022250	1	**79,75**	20023250	1	**471,50**	20024250	1	**11,73**	20025250	6	**25,00**
300	20021300	1	**647,45**	20022300	1	**83,20**	20023300	1	**483,00**	20024300	1	**13,39**	20025300	6	**27,72**

Protecciones

Ø mm	26 Brida mural exterior (BMGE)			27 Soporte mural (SMSP) 15-68 mm			28A Brida forjado (BFSP)			28 Brida de unión (BRIUE)			29 Cubreaguas (CGP) 0-45º/ Plomo		
													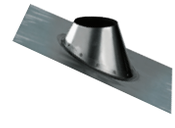		
	CÓDIGO	u/c	€	CÓDIGO	u/c	€	CÓDIGO	u/c	€	CÓDIGO	u/c	€	CÓDIGO	u/c	€
80	20026080	6	**16,28**	-		-	-		-	20028080	1	**5,14**	20029080	1	**112,36**
100	20026100	6	**17,47**	-		-	-		-	20028100	1	**5,32**	20029100	1	**118,75**
110	20026110	6	**19,44**	-		-	-		-	20028110	1	**5,64**	20029110	1	**118,75**
120	20026120	6	**19,48**	20027120	1	**69,23**	-		-	20028120	1	**5,68**	20029120	1	**162,22**
125	20026125	6	**20,38**	20027125	1	**74,32**	-		-	20028125	1	**6,04**	20029125	1	**162,22**
130	20026130	6	**20,38**	20027130	1	**74,45**	20028A130	1	**28,75**	20028130	1	**6,10**	20029130	1	**162,22**
140	20026140	6	**27,24**	20027140	1	**81,08**	20028A140	1	**28,75**	20028140	1	**6,16**	20029140	1	**168,20**
150	20026150	6	**27,54**	20027150	1	**83,31**	20028A150	1	**33,70**	20028150	1	**6,39**	20029150	1	**168,20**
160	20026160	6	**27,84**	20027160	1	**87,54**	20028A160	1	**23,63**	20028160	1	**6,58**	20029160	1	**168,20**
175	20026175	6	**31,57**	20027175	1	**88,01**	20028A175	1	**42,26**	20028175	1	**7,13**	20029175	1	**206,52**
180	20026180	6	**31,57**	20027180	1	**88,38**	20028A180	1	**42,26**	20028180	1	**7,18**	20029180	1	**206,52**
200	20026200	6	**32,99**	20027200	1	**102,75**	20028A200	1	**36,23**	20028200	1	**7,48**	20029200	1	**225,53**
250	20026250	6	**45,90**	20027250	1	**132,61**	20028A250	1	**42,26**	20028250	1	**7,77**	20029250	1	**263,61**
300	20026300	6	**54,73**	20027300	1	**153,57**	20028A300	1	**45,60**	20028300	1	8,37	20029300	1	**289,13**

Chimenea Simple Pared
Inox Ø 80-300 mm

Serie SW 304
Aisi 304

SW

Ø mm	30 Cubreaguas (CGA) 0-45º/ Aluminio			31 Vierteaguas (VIG)			32 Sección circular a cuadrado (PSCR)		33 Rejilla ventilación			41 Embell. rect. 0º (EM120T0) 0º		
	CÓDIGO	u/c	€	CÓDIGO	u/c	€	CÓDIGO	€	CÓDIGO	u/c	€	CÓDIGO	u/c	€
80	20030080	1	**96,47**	20031080	1	**22,30**	32080200200	**56,52**	20033080	1	**39,68**	20041080	1	**28,90**
100	20030100	1	**98,67**	20031100	1	**23,13**	32125200200	**59,23**	20033100	1	**46,17**	20041100	1	**32,00**
110	20030110	1	**98,67**	20031110	1	**24,15**	32150200200	**61,24**	-		-	20041110	1	**32,32**
120	20030120	1	**101,15**	20031120	1	**24,73**	32175200200	**62,39**	-		-	20041120	1	**37,78**
125	20030125	1	**101,15**	20031125	1	**25,76**	32200200200	**66,53**	-		-	20041125	1	**37,84**
130	20030130	1	**101,15**	20031130	1	**25,97**	32080250250	**57,21**	-		-	20041130	1	**37,84**
140	20030140	1	**133,02**	20031140	1	**26,68**	32125250250	**61,47**	-		-	20041140	1	**39,39**
150	20030150	1	**133,02**	20031150	1	**27,95**	32150250250	**62,50**	-		-	20041150	1	**40,83**
160	20030160	1	**133,02**	20031160	1	**29,07**	32175250250	**65,26**	-		-	20041160	1	**41,40**
175	20030175	1	**143,92**	20031175	1	**30,81**	32200250250	**67,85**	-		-	20041175	1	**42,55**
180	20030180	1	**143,92**	20031180	1	**30,81**	32250250250	**84,35**	-		-	20041180	1	**42,67**
200	20030200	1	**158,72**	20031200	1	**32,09**	32125300300	**66,87**	-		-	20041200	1	**45,43**
250	20030250	1	**182,53**	20031250	1	**34,26**	32150300300	**69,92**	-		-	20041250	1	**47,27**
300	20030300	1	**199,00**	20031300	1	**42,29**	32175300300	**71,42**	-		-	20041300	1	**49,51**
							32200300300	**76,88**						
							32250300300	**98,73**						

Adaptadores

	41A Embell. rect. 15º (EM120T15) 15º			41B Embell. rect. 30º (EM120T30) 30º			41C Embell. rect. 45º (EM120T45) 45º		34 Manguito macho-macho (MMI)			35 Manguito hembra-hembra (MHI)			40 Manguito anticondensación (TDCI)		
	CÓDIGO	u/c	€	CÓDIGO	u/c	€	CÓDIGO	u/c	€	CÓDIGO	u/c	€	CÓDIGO	u/c	€	CÓDIGO	u/c	€
80	20041A080	1	**28,90**	20041B080	1	**28,90**	20041C080	1	**28,90**	20034080	2	**7,67**	20035080	2	**7,67**	20540080	2	**24,32**
100	20041A100	1	**32,00**	20041B100	1	**32,00**	20041C100	1	**32,00**	20034100	2	**8,37**	20035100	2	**8,37**	20540100	2	26,22
110	20041A110	1	**32,32**	20041B110	1	**32,32**	20041C110	1	**32,32**	20034110	2	**9,19**	20035110	2	**9,19**	20540110	2	**27,03**
120	20041A120	1	**37,78**	20041B120	1	**37,78**	20041C120	1	**37,78**	20034120	2	**9,86**	20035120	2	**9,86**	20540120	2	**27,31**
125	20041A125	1	**37,84**	20041B125	1	**37,84**	20041C125	1	**37,84**	20034125	2	**10,22**	20035125	2	**10,22**	20540125	2	**28,46**
130	20041A130	1	**37,84**	20041B130	1	**37,84**	20041C130	1	**37,84**	20034130	2	**10,80**	20035130	2	**10,80**	20540130	2	**29,27**
140	20041A140	1	**39,39**	20041B140	1	**39,39**	20041C140	1	**39,39**	20034140	2	**11,85**	20035140	2	**11,85**	20540140	2	**30,19**
150	20041A150	1	**40,83**	20041B150	1	**40,83**	20041C150	1	**40,83**	20034150	2	**12,03**	20035150	2	**12,03**	20540150	2	**30,19**
160	20041A160	1	**41,40**	20041B160	1	**41,40**	20041C160	1	**41,40**	20034160	2	**13,03**	20035160	2	**13,03**	20540160	2	**32,03**
175	20041A175	1	**42,55**	20041B175	1	**42,55**	20041C175	1	**42,55**	20034175	2	**13,34**	20035175	2	**13,34**	20540175	2	**32,03**
180	20041A180	1	**42,67**	20041B180	1	**42,67**	20041C180	1	**42,67**	20034180	2	**13,93**	20035180	2	**13,93**	20540180	2	**32,03**
200	20041A200	1	**45,43**	20041B200	1	**45,43**	20041C200	1	**45,43**	20034200	2	**14,84**	20035200	2	**14,84**	20540200	2	**36,23**
250	20041A250	1	**47,27**	20041B250	1	**47,27**	20041C250	1	**47,27**	20034250	2	**17,99**	20035250	2	**17,99**	20540250	2	**46,40**
300	20041A300	1	**49,51**	20041B300	1	**49,51**	20041C300	1	**49,51**	20034300	2	**22,99**	20035300	2	**22,99**	20540300	2	**66,41**

SW

Chimenea Simple Pared
Inox Ø 80-600 mm de 0,5 mm de espesor

Serie SW 304 PLUS
Aisi 304

Módulos rectos

Ø mm	01 Módulo recto 1000 mm (TI51000)			02 Módulo recto 500 mm (TI5050)			03 Módulo recto 250 mm (TI5025)			04 Módulo extensible (TEI5) 356-456 mm			05 Desviaciones: Codo 15º (CI515)		
	CÓDIGO	u/c	€	CÓDIGO	u/c	€	CÓDIGO	u/c	€	CÓDIGO	u/c	€	CÓDIGO	u/c	€
80	20501080	6	**19,67**	20502080	6	**12,02**	20503080	6	**9,09**	20504080	1	**25,30**	20505080	1	**13,41**
100	20501100	6	**23,46**	20502100	6	**13,85**	20503100	6	**10,51**	20504100	1	**28,91**	20505100	1	**15,21**
110	20501110	6	**25,99**	20502110	6	**15,18**	20503110	6	**11,51**	20504110	1	**30,18**	20505110	1	**16,42**
120	20501120	6	**27,72**	20502120	6	**16,28**	20503120	6	**12,18**	20504120	1	**32,09**	20505120	1	**17,15**
125	20501125	6	**28,69**	20502125	6	**16,54**	20503125	6	**13,19**	20504125	1	**32,45**	20505125	1	**17,51**
130	20501130	6	**30,02**	20502130	6	**17,45**	20503130	6	**13,36**	20504130	1	**33,66**	20505130	1	**17,87**
140	20501140	6	**32,03**	20502140	6	**19,52**	20503140	6	**14,93**	20504140	1	**35,50**	20505140	1	**19,69**
150	20501150	6	**34,21**	20502150	6	**19,88**	20503150	6	**15,18**	20504150	1	**36,26**	20505150	1	**20,17**
160	20501160	6	**38,12**	20502160	6	**23,18**	20503160	6	**17,41**	20504160	1	**40,57**	20505160	1	**24,04**
175	20501175	6	**41,11**	20502175	6	**23,55**	20503175	6	**17,79**	20504175	1	**41,64**	20505175	1	**24,28**
180	20501180	6	**42,21**	20502180	6	**24,04**	20503180	6	**18,34**	20504180	1	**42,29**	20505180	1	**25,12**
200	20501200	4	**45,83**	20502200	4	**26,67**	20503200	4	**20,15**	20504200	1	**44,25**	20505200	1	**28,50**
250	20501250	2	**61,30**	20502250	2	**36,78**	20503250	2	**26,37**	20504250	1	**55,59**	20505250	1	**36,23**
300	20501300	1	**76,02**	20502300	1	**45,63**	20503300	1	**35,32**	20504300	1	**65,17**	20505300	1	**59,11**
350	20501350	1	**88,84**	20502350	1	**46,98**	20503350	1	**38,56**	-		-	20505350	1	**59,05**
400	20501400	1	**101,55**	20502400	1	**53,62**	20503400	1	**43,09**	-		-	20505400	1	**70,82**
450	20501450	1	**114,43**	20502450	1	**60,33**	20503450	1	**48,51**	-		-	20505450	1	**98,18**
500	20501500	1	**129,03**	20502500	1	**78,75**	20503500	1	**64,55**	-		-	20505500	1	**122,81**
550	20501550	1	**161,39**	20502550	1	**106,75**	20503550	1	**71,21**	-		-	20505550	1	**167,49**
600	20501600	1	**175,42**	20502600	1	**116,21**	20503600	1	**78,10**	-		-	20505600	1	**205,94**

Ø mm	06 Codo 30º (CI530)			07 Codo 45º (CI545)			08 Codo 90º (CI590)			09 Te c/t (TTI590)			10 Te 45º c/t (TTI545)		
	CÓDIGO	u/c	€	CÓDIGO	u/c	€	CÓDIGO	u/c	€	CÓDIGO	u/c	€	CÓDIGO	u/c	€
80	20506080	1	**13,41**	20507080	4	**12,74**	20508080	4	**18,72**	20509080	6	**35,63**	20510080	1	**52,83**
100	20506100	1	**15,21**	20507100	4	**14,55**	20508100	4	**20,90**	20509100	6	**40,76**	20510100	1	**59,11**
110	20506110	1	**16,42**	20507110	4	**15,58**	20508110	4	**22,76**	20509110	6	**46,25**	20510110	1	**66,78**
120	20506120	1	**17,15**	20507120	4	**16,31**	20508120	4	**24,09**	20509120	6	**48,43**	20510120	1	**68,10**
125	20506125	1	**17,51**	20507125	4	**16,66**	20508125	4	**24,45**	20509125	6	**51,44**	20510125	1	**72,09**
130	20506130	1	**17,87**	20507130	4	**17,03**	20508130	4	**25,06**	20509130	6	**51,92**	20510130	1	**74,51**
140	20506140	1	**19,69**	20507140	4	**18,72**	20508140	4	**27,77**	20509140	1	**55,30**	20510140	1	**81,20**
150	20506150	1	**20,17**	20507150	4	**19,21**	20508150	4	**28,92**	20509150	4	**56,45**	20510150	1	**88,27**
160	20506160	1	**24,04**	20507160	4	**22,89**	20508160	4	**34,78**	20509160	1	**66,71**	20510160	1	**100,52**
175	20506175	1	**24,28**	20507175	4	**23,13**	20508175	4	**35,44**	20509175	1	**69,13**	20510175	1	**105,42**
180	20506180	1	**25,12**	20507180	4	**23,91**	20508180	4	**36,83**	20509180	1	**70,22**	20510180	1	**107,23**
200	20506200	1	**28,50**	20507200	2	**27,11**	20508200	2	**40,33**	20509200	1	**82,29**	20510200	1	**128,29**
250	20506250	1	**36,23**	20507250	2	**34,48**	20508250	2	**50,23**	20509250	1	**101,38**	20510250	1	**148,84**
300	20506300	1	**59,11**	20507300	1	**56,33**	20508300	1	**63,57**	20509300	1	**126,26**	20510300	1	**175,96**
350	20506350	1	**59,05**	20507350	1	**62,07**	20508350	1	**81,20**	20509350	1	**158,96**	20510350	1	**187,11**
400	20506400	1	**70,82**	20507400	1	**74,57**	20508400	1	**98,66**	20509400	1	**194,53**	20510400	1	**227,25**
450	20506450	1	**98,18**	20507450	1	**103,36**	20508450	1	**126,49**	20509450	1	**226,83**	20510450	1	**275,44**
500	20506500	1	**122,81**	20507500	1	**129,69**	20508500	1	**145,81**	20509500	1	**255,63**	20510500	1	**314,49**
550	20506550	1	**167,49**	20507550	1	**176,66**	20508550	1	**198,03**	20509550	1	**280,27**	-		-
600	20506600	1	**205,94**	20507600	1	**217,65**	20508600	1	**235,46**	20509600	1	**308,34**	-		-

Chimenea Simple Pared
Inox Ø 80-600 mm de 0,5 mm de espesor

Serie SW 304 PLUS
Aisi 304

SW

Inspección

Ø mm	11 Te s/t (TMM590)			12 Te 45º s/t (TMM545)			13 Te s/t (TMMR590)			14 Te 45º s/t (TMMR545)			15 Codo con registro (CIR90)		
	CÓDIGO	u/c	€	CÓDIGO	u/c	€	CÓDIGO	u/c	€	CÓDIGO	u/c	€	CÓDIGO	u/c	€
80	20511080	1	**25,05**	20512080	1	**43,41**	20513080	1	**31,22**	20514080	1	**52,11**	-		-
100	20511100	1	**28,38**	20512100	1	**47,46**	20513100	1	**35,20**	20514100	1	**56,94**	-		-
110	20511110	1	**31,15**	20512110	1	**50,12**	20513110	1	**38,58**	20514110	1	**60,13**	-		-
120	20511120	1	**33,14**	20512120	1	**51,38**	20513120	1	**40,94**	20514120	1	**61,53**	-		-
125	20511125	1	**35,50**	20512125	1	**55,43**	20513125	1	**43,78**	20514125	1	**65,93**	-		-
130	20511130	1	**37,80**	20512130	1	**58,50**	20513130	1	**46,55**	20514130	1	**70,28**	-		-
140	20511140	1	**39,85**	20512140	1	**67,19**	20513140	1	**49,34**	20514140	1	**82,48**	-		-
150	20511150	1	**40,57**	20512150	1	**70,64**	20513150	1	**49,99**	20514150	1	**83,20**	20015150	1	**89,57**
160	20511160	1	**46,91**	20512160	1	**86,10**	20513160	1	**59,59**	20514160	1	**105,29**	20015160	1	**113,28**
175	20511175	1	**49,45**	20512175	1	**90,14**	20513175	1	**60,56**	20514175	1	**106,20**	20015175	1	**115,86**
180	20511180	1	**50,84**	20512180	1	**91,71**	20513180	1	**62,19**	20514180	1	**108,01**	20015180	1	**116,32**
200	20511200	1	**57,60**	20512200	1	**114,91**	20513200	1	**70,28**	20514200	1	**131,02**	20015200	1	**124,49**
250	20511250	1	**80,26**	20512250	1	**136,06**	20513250	1	**93,64**	20514250	1	**159,95**	20015250	1	**160,60**
300	20511300	1	**91,01**	20512300	1	**152,71**	20513300	1	**105,78**	20514300	1	**179,15**	20015300	1	**212,92**
350	20511350	1	**124,91**	20512350	1	**153,00**	20513350	1	**137,36**	20514350	1	**184,43**	-		-
400	20511400	1	**154,13**	20512400	1	**174,85**	20513400	1	**169,53**	20514400	1	**190,27**	-		-
450	20511450	1	**180,77**	20512450	1	**197,73**	20513450	1	**198,81**	20514450	1	**205,57**	-		-
500	20511500	1	**202,16**	20512500	1	**225,20**	20513500	1	**222,36**	20514500	1	**248,45**	-		-
550	20511550	1	**223,69**	20512550	1	**253,87**	-		-	-		-	-		-
600	20511600	1	**251,94**	20512600	1	**278,58**	-		-	-		-	-		-

Terminales

Ø mm	16 Purga 3/4" (PRSP)			17 Tapón (TAPI5)			18 Sombrerete universal (BI)			19 Sombrerete graduable (BEXI)			20 Sombrerete antiviento (SA)		
	CÓDIGO	u/c	€	CÓDIGO	u/c	€	CÓDIGO	u/c	€	CÓDIGO	u/c	€	CÓDIGO	u/c	€
80	20516080	1	**22,51**	20517080	1	**10,63**	-		-	20519100	2	**22,62**	20517080	2	**47,09**
100	20516100	1	**23,67**	20517100	1	**11,72**	20518100	2	**42,06**	20519110	2	**22,62**	20517100	2	**48,13**
110	20516110	1	**23,61**	20517110	1	**12,93**	20518110	2	**43,77**	20519120	2	**25,70**	20517110	2	**48,59**
120	20516120	1	**24,87**	20517120	1	**12,98**	20518120	2	**46,72**	20519125	2	**25,70**	20517120	2	**51,35**
125	20516125	1	**25,06**	20517125	1	**13,10**	20518125	2	**47,55**	20519130	2	**25,70**	20517125	2	**53,53**
130	20516130	1	**25,78**	20517130	1	**13,47**	20518130	2	**49,99**	20519140	2	**25,70**	20517130	2	**54,74**
140	20516140	1	**26,99**	20517140	1	**14,49**	20518140	2	**54,49**	20519150	2	**27,84**	20517140	2	**56,18**
150	20516150	1	**27,29**	20517150	1	**14,86**	20518150	2	**55,50**	20519160	2	**27,84**	20517150	2	**57,21**
160	20516160	1	**28,55**	20517160	1	**16,91**	20518160	1	**66,33**	20519175	1	**35,24**	20517160	1	**62,91**
175	20516175	1	**29,11**	20517175	1	**17,63**	20518175	1	**68,11**	20519180	1	**35,24**	20517175	1	**65,49**
180	20516180	1	**29,59**	20517180	1	**17,93**	20518180	1	**70,13**	20519200	1	**35,24**	20517180	1	**74,18**
200	20516200	1	**32,66**	20517200	1	**19,75**	20518200	1	**79,30**	-		-	20517200	1	**85,62**
250	20516250	1	**35,98**	20517250	1	**24,63**	20518250	1	**115,31**	-		-	20517250	1	**109,88**
300	20516300	1	**40,39**	20517300	1	**31,34**	20518300	1	**136,99**	-		-	20517300	1	**133,52**
350	20516350	1	**49,39**	20517350	1	**36,11**	-		-	-		-	20517350	1	**160,60**
400	20516400	1	**54,71**	20517400	1	**41,66**	-		-	-		-	20517400	1	**181,99**
450	20516450	1	**59,71**	20517450	1	**48,24**	-		-	-		-	-		-
500	20516500	1	**63,51**	20517500	1	**54,80**	-		-	-		-	-		-
550	20516550	1	**73,47**	20517550	1	**61,16**	-		-	-		-	-		-
600	20516600	1	**84,10**	20517600	1	**69,25**	-		-	-		-	-		-

SW

Chimenea Simple Pared
Inox Ø 80-600 mm
de 0,5 mm de espesor

Serie SW 304 PLUS
Aisi 304

Terminales

Anclajes y soportes

Ø mm	20A Final cónico (FCSP)			21 Terminal Venturi (VENT)			22 Terminal horizontal con rejilla (FFI)			23 Estabilizador y regulador de tiro (MDT)			24 Brida anclaje (AI)		
	CÓDIGO	u/c	€	CÓDIGO	u/c	€	CÓDIGO	u/c	€	CÓDIGO	u/c	€	CÓDIGO	u/c	€
80	20520A080	1	**28,75**	-		-	20522080	1	**46,85**	-		-	20524080	1	**6,99**
100	20520A100	1	**30,65**	-		-	20522100	1	**50,66**	-		-	20524100	1	**7,22**
110	20520A110	1	**31,91**	-		-	20522110	1	**53,31**	-		-	20524110	1	**7,42**
120	205201A20	1	**32,49**	-		-	20522120	1	**55,79**	-		-	20524120	1	**7,52**
125	20520A125	1	**32,49**	-		-	20522125	1	**58,68**	-		-	20524125	1	**7,88**
130	20520A130	1	**33,06**	-		-	20522130	1	**61,88**	-		-	20524130	1	**7,88**
140	20520A140	1	**36,63**	-		-	20522140	1	**66,54**	-		-	20524140	1	**7,99**
150	20520A150	1	**36,80**	20521150	1	**379,50**	20522150	1	**67,80**	20523150	1	**149,50**	20524150	1	**8,23**
160	20520A160	1	**37,95**	20521160	1	**396,75**	20522160	1	**72,21**	-		-	20524160	1	**9,26**
175	20520A175	1	**38,24**	20521175	1	**433,55**	20522175	1	**62,92**	-		-	20524175	1	**10,07**
180	20520A180	1	**44,05**	20521180	1	**437,00**	20522180	1	**78,55**	20523175	1	**154,10**	20524180	1	**10,07**
200	20520A200	1	**48,47**	20521200	1	**457,70**	20522200	1	**83,08**	20523180	1	**156,40**	20524200	1	**10,55**
250	20520A250	1	**57,67**	20521250	1	**519,80**	20522250	1	**87,55**	20523200	1	**156,40**	20524250	1	**11,73**
300	20520A300	1	**69,86**	20521300	1	**647,45**	20522300	1	**91,95**	20523250	1	**471,50**	20524300	1	**13,39**
350	20520A350	1	**77,63**	-		-	20522350	1	**101,00**	20523300	1	**483,00**	-		-
400	20520A400	1	**96,72**	-		-	20522400	1	**111,33**	-		-	-		-
450	20520A450	1	**77,63**	-		-	20522450	1	**122,08**	-		-	-		-
500	20520A500	1	**147,49**	-		-	20522500	1	**133,49**	-		-	-		-
550	20520A550	1	**154,39**	-		-	20522550	1	**146,11**	-		-	-		-
600	20520A600	1	**169,91**	-		-	20522600	1	**163,79**	-		-	-		-

Ø mm	25 Brida mural interior (BMG)			26 Brida mural exterior (BMGE)			27 Soporte mural (SMSP)			28 Brida de unión (BRIUE)			28A Brida de unión estructural (BRIUMSP)		
							15-68 mm								
	CÓDIGO	u/c	€	CÓDIGO	u/c	€	CÓDIGO	u/c	€	CÓDIGO	u/c	€	CÓDIGO	u/c	€
80	20025080	6	**15,49**	20026080	6	**16,28**	-		-	20028080	1	**5,14**	20528080	1	**23,98**
100	20025100	6	**16,50**	20026100	6	**17,47**	-		-	20028100	1	**5,32**	20528100	1	**24,44**
110	20025110	6	**17,25**	20026110	6	**19,44**	-		-	20028110	1	**5,64**	20528110	1	**24,90**
120	20025120	6	**17,34**	20026120	6	**19,48**	20027120	1	**69,23**	20028120	1	**5,68**	20528120	1	**25,47**
125	20025125	6	**17,54**	20026125	6	**20,38**	20027125	1	**74,32**	20028125	1	**6,04**	20528125	1	**25,99**
130	20025130	6	**17,64**	20026130	6	**20,38**	20027130	1	**74,45**	20028130	1	**6,10**	20528130	1	**26,57**
140	20025140	6	**18,54**	20026140	6	**27,24**	20027140	1	**81,08**	20028140	1	**6,16**	20528140	1	**27,03**
150	20025150	6	**18,89**	20026150	6	**27,54**	20027150	1	**83,31**	20028150	1	**6,39**	20528150	1	**27,60**
160	20025160	6	**20,33**	20026160	6	**27,84**	20027160	1	**87,54**	20028160	1	**6,58**	20528160	1	**27,89**
175	20025175	6	**20,82**	20026175	6	**31,57**	20027175	1	**88,39**	20028175	1	**7,13**	20528175	1	**28,18**
180	20025180	6	**20,82**	20026180	6	**31,57**	20027180	1	**88,38**	20028180	1	**7,18**	20528180	1	**28,75**
200	20025200	6	**21,64**	20026200	6	**32,99**	20027200	1	**102,75**	20028200	1	**7,48**	20528200	1	**29,27**
250	20025250	6	**25,00**	20026250	6	**45,90**	20027250	1	**132,61**	20028250	1	**7,77**	20528250	1	**29,90**
300	20025300	6	**27,72**	20026300	6	**54,73**	20027300	1	**153,57**	20028300	1	**8,37**	20528300	1	**31,74**
350	-		-	20026350	6	**62,33**	20027350	1	**165,05**	-		-	20528350	1	**36,11**
400	-		-	20026400	6	**74,12**	20027400	1	**173,29**	-		-	20528400	1	**40,71**
450	-		-	20026450	6	**81,08**	20027450	1	**181,96**	-		-	20528450	1	**44,56**
500	-		-	20026500	6	**93,67**	20027500	1	**191,06**	-		-	20528500	1	**48,76**
550	-		-	20026550	6	**104,54**	20027550	1	**215,63**	-		-	20528550	1	**53,42**
600	-		-	20026600	6	**114,14**	20027600	1	**235,98**	-		-	20528600	1	**58,54**

Chimenea Simple Pared
Inox Ø 80-600 mm
de 0,5 mm de espesor

Serie SW 304 PLUS
Aisi 304

SW

Protecciones

Ø mm	29 Cubreaguas (CGP) 0-45°/ Plomo		30 Cubreaguas (CGA) 0-45°/ Aluminio		31 Vierteaguas (VIG)		33 Rejilla ventilación		41 Embell. rect. 0° (EM120T0) 0°	
	CÓDIGO u/c	€	CÓDIGO u/c	€	CÓDIGO u/c	€	CÓDIGO u/c	€	CÓDIGO u/c	€
80	20029080 1	**112,36**	20030080 1	**96,47**	20031080 1	**22,30**	20033080 1	**39,68**	20041080 1	**28,90**
100	20029100 1	**118,75**	20030100 1	**98,67**	20031100 1	**23,13**	20033100 1	**46,17**	20041100 1	**32,00**
110	20029110 1	**118,75**	20030110 1	**98,67**	20031110 1	**24,15**	-	-	20041110 1	**32,32**
120	20029120 1	**162,22**	20030120 1	**101,15**	20031120 1	**24,73**	-	-	20041120 1	**37,78**
125	20029125 1	**162,22**	20030125 1	**101,15**	20031125 1	**25,76**	-	-	20041125 1	**37,84**
130	20029130 1	**162,22**	20030130 1	**101,15**	20031130 1	**25,97**	-	-	20041130 1	**37,89**
140	20029140 1	**168,20**	20030140 1	**133,02**	20031140 1	**26,68**	-	-	20041140 1	**39,39**
150	20029150 1	**168,20**	20030150 1	**133,02**	20031150 1	**27,95**	-	-	20041150 1	**40,83**
160	20029160 1	**168,20**	20030160 1	**133,02**	20031160 1	**29,07**	-	-	20041160 1	**41,40**
175	20029175 1	**206,52**	20030175 1	**143,92**	20031175 1	**30,81**	-	-	20041175 1	**42,55**
180	20029180 1	**206,52**	20030180 1	**143,92**	20031180 1	**30,81**	-	-	20041180 1	**42,67**
200	20029200 1	**225,53**	20030200 1	**158,72**	20031200 1	**32,09**	-	-	20041200 1	**45,43**
250	20029250 1	**263,61**	20030250 1	**182,53**	20031250 1	**34,26**	-	-	20041250 1	**47,27**
300	20029300 1	**289,13**	20030300 1	**199,00**	20031300 1	**42,29**	-	-	20041300 1	**49,51**
350	20029350 1	**304,18**	20030350 1	**207,00**	20031350 1	**48,62**	-	-	20041350 1	**52,44**
400	20029400 1	**365,01**	20030400 1	**228,45**	20031400 1	**55,75**	-	-	20041400 1	**55,89**
450	20029450 1	**419,69**	-	-	20031450 1	**62,88**	-	-	20041450 1	**59,34**
500	20029500 1	**482,60**	-	-	20031500 1	**70,60**	-	-	20041500 1	**62,85**
550	-	-	-	-	-	-	-	-	20041550 1	**64,98**
600	-	-	-	-	-	-	-	-	20041600 1	**68,29**

Adaptadores

Ø mm	41A Embell. rect. 15° (EM120T15) 15°		41B Embell. rect. 30° (EM120T30) 30°		41C Embell. rect. 45° (EM120T45) 45°		34 Manguito macho-macho (MMI5)		35 Manguito hembra-hembra (MHI5)		40 Manguito anticondensación (TDCI)	
	CÓDIGO u/c	€	CÓDIGO u/c	€	CÓDIGO u/c	€	CÓDIGO u/c	€	CÓDIGO u/c	€	CÓDIGO u/c	€
80	20041A080 1	**28,90**	20041B080 1	**28,90**	20041C080 1	**28,90**	20534080 2	**8,63**	20535080 2	**8,63**	20540080 2	**24,32**
100	20041A100 1	**32,00**	20041B100 1	**32,00**	20041C100 1	**32,00**	20534100 2	**9,43**	20535100 2	**9,43**	20540100 2	**26,22**
110	20041A110 1	**32,32**	20041B110 1	**32,32**	20041C110 1	**32,32**	20534110 2	**10,29**	20535110 2	**10,29**	20540110 2	**27,03**
120	20041A120 1	**37,78**	20041B120 1	**37,78**	20041C120 1	**37,78**	20534120 2	**11,10**	20535120 2	**11,10**	20540120 2	**27,31**
125	20041A125 1	**37,84**	20041B125 1	**37,84**	20041C125 1	**37,84**	20534125 2	**11,50**	20535125 2	**11,50**	20540125 2	**28,46**
130	20041A130 1	**37,89**	20041B130 1	**37,89**	20041C130 1	**37,89**	20534130 2	**12,08**	20535130 2	**12,08**	20540130 2	**29,27**
140	20041A140 1	**39,39**	20041B140 1	**39,39**	20041C140 1	**39,39**	20534140 2	**13,28**	20535140 2	**13,28**	20540140 2	**30,19**
150	20041A150 1	**40,83**	20041B150 1	**40,83**	20041C150 1	**40,83**	20534150 2	**13,51**	20535150 2	**13,51**	20540150 2	**30,19**
160	20041A160 1	**41,40**	20041B160 1	**41,40**	20041C160 1	**41,40**	20534160 2	**14,61**	20535160 2	**14,61**	20540160 2	**32,03**
175	20041A175 1	**42,55**	20041B175 1	**42,55**	20041C175 1	**42,55**	20534175 2	**15,01**	20535175 2	**15,01**	20540175 2	**32,03**
180	20041A180 1	**42,67**	20041B180 1	**42,67**	20041C180 1	**42,67**	20534180 2	**15,64**	20535180 2	**15,64**	20540180 2	**32,03**
200	20041A200 1	**45,43**	20041B200 1	**45,43**	20041C200 1	**45,43**	20534200 2	**16,68**	20535200 2	**16,68**	20540200 2	**36,23**
250	20041A250 1	**47,27**	20041B250 1	**47,27**	20041C250 1	**47,27**	20534250 1	**20,13**	20535250 5	**20,13**	20540250 2	**46,40**
300	20041A300 1	**49,51**	20041B300 1	**49,51**	20041C300 1	**49,51**	20534300 1	**25,88**	20535300 5	**25,88**	20540300 2	**66,41**
350	20041A350 1	**52,44**	20041B350 1	**52,44**	20041C350 1	**52,44**	20534350 1	**28,35**	20535350 5	**28,35**	-	-
400	20041A400 1	**55,89**	20041B400 1	**55,89**	20041C400 1	**55,89**	20534400 1	**31,28**	20535400 5	**31,28**	-	-
450	20041A450 1	**59,34**	20041B450 1	**59,34**	20041C450 1	**59,34**	20534450 1	**34,39**	20535450 5	**34,39**	-	-
500	20041A500 1	**62,85**	20041B500 1	**62,85**	20041C500 1	**62,85**	20534500 1	**37,84**	20535500 5	**37,84**	-	-
550	20041A550 1	**64,98**	20041B550 1	**64,98**	20041C550 1	**64,98**	20534550 1	**45,43**	20535550 5	**45,43**	-	-
600	20041A600 1	**68,29**	20041B600 1	**68,29**	20041C600 1	**68,29**	20534600 1	**54,45**	20535600 5	**54,45**	-	-

SW

Chimenea Simple Pared
Inox Ø 80-600 mm
de 0,5 mm de espesor

Serie SW 304 PLUS
Aisi 304

99R Ampliaciones y reducciones de tubo a tubo (RI)

Sentido de humos

Reducción - Ø Mayor a Ø Menor en sentido de los humos
Ampliación - Ø Menor a Ø Mayor en sentido de los humos

ØA	Ø80		Ø90		Ø100		Ø110		Ø120		Ø125	
ØB	CODE	€	CODE	€	CODE	€	CODE	€	CODE	€	CODE	€
90	080M090F	**20,53**			100M090F	**20,30**	110M090F	**20,64**	120M090F	**23,40**	125M090F	**25,01**
100	080M100F	**19,09**	090M100F	**20,30**			110M100F	**22,60**	120M100F	**25,53**	125M100F	**25,88**
110	080M110F	**20,13**	090M110F	**20,70**	100M110F	**22,60**			120M110F	**26,34**	125M110F	**27,83**
120	080M120F	**21,68**	090M120F	**23,40**	100M120F	**25,53**	110M120F	**27,14**			125M120F	**30,42**
125	080M125F	**21,74**	090M125F	**25,01**	100M125F	**25,88**	110M125F	**27,83**	120M125F	**30,42**		
130	080M130F	**22,08**	090M130F	**25,47**	100M130F	**26,45**	110M130F	**28,12**	120M130F	**30,88**	125M130F	**34,21**
140	080M140F	**22,43**	090M140F	**25,59**	100M140F	**26,74**	110M140F	**29,04**	120M140F	**31,74**	125M140F	**34,85**
150	080M150F	**22,71**	090M150F	**26,05**	100M150F	**28,12**	110M150F	**29,33**	120M150F	**32,14**	125M150F	**35,82**
175	080M175F	**25,24**	090M175F	**27,60**	100M175F	**30,13**	110M175F	**30,65**	120M175F	**33,58**	125M175F	**37,84**
180	080M180F	**25,59**	090M180F	**27,95**	100M180F	**30,53**	110M180F	**33,06**	120M180F	**36,05**	125M180F	**39,68**
200					100M200F	**32,37**	110M200F	**34,33**	120M200F	**36,74**	125M200F	**40,19**
250							110M250F	**35,36**	120M250F	**38,81**	125M250F	**42,67**
300											125M300F	**46,86**
350												
400												
450												
500												

ØA	Ø130		Ø140		Ø150		Ø160		Ø175		Ø180	
ØB	CODE	€	CODE	€	CODE	€	CODE	€	CODE	€	CODE	€
90	130M090F	**25,47**										
100	130M100F	**26,57**	140M100F	**26,74**	150M100F	**28,12**	160M100F	**30,19**				
110	130M110F	**28,12**	140M110F	**29,04**	150M110F	**29,33**	160M110F	**30,65**	175M110F	**30,65**		
120	130M120F	**30,88**	140M120F	**31,74**	150M120F	**32,14**	160M120F	**33,58**	175M120F	**33,58**	180M120F	**35,77**
125	130M125F	**34,21**	140M125F	**34,85**	150M125F	**35,82**	160M125F	**37,84**	175M125F	**37,84**	180M125F	**39,68**
130			140M130F	**35,36**	150M130F	**36,74**	160M130F	**40,42**	175M130F	**40,42**	180M130F	**43,53**
140	130M140F	**35,36**					160M140F	**47,50**	175M140F	**44,45**	180M140F	**47,84**
150	130M150F	**36,74**	140M150F	**42,72**					175M150F	**47,50**	180M150F	**48,53**
175	130M175F	**40,42**	140M175F	**44,45**	150M175F	**47,50**	160M175F	**52,50**	175M160F	**52,50**	180M175F	**53,53**
180	130M180F	**43,53**	140M180F	**47,84**	150M180F	**48,53**	160M180F	**53,53**				
200	130M200F	**44,10**	140M200F	**48,36**	150M200F	**51,69**	160M200F	**57,62**	175M200F	**58,77**	180M200F	**62,96**
250	130M250F	**46,86**	140M250F	**51,41**	150M250F	**53,13**	160M250F	**58,36**	175M250F	**64,46**	180M250F	**68,14**
300	130M300F	**51,46**	140M300F	**56,29**	150M300F	**56,41**	160M300F	**61,93**	175M300F	**66,64**	180M300F	**69,00**
350	130M350F	**56,29**	140M350F	**61,93**	150M350F	**61,87**	160M350F	**68,02**	175M350F	**67,97**	180M350F	**73,37**
400			140M400F	**67,97**	150M400F	**67,97**	160M400F	**74,64**	175M400F	**74,64**	180M400F	**80,44**
450							160M450F	**81,59**	175M450F	**82,00**	180M450F	**88,72**
500							160M500F	**90,05**	175M500F	**89,99**	180M500F	**97,64**

Chimenea Simple Pared
Inox Ø 80-600 mm
de 0,5 mm de espesor

Serie SW 304 PLUS
Aisi 304

SW

ØA	Ø200		Ø250		Ø300		Ø350		Ø400	
ØB	CODE	€	CODE	€	CODE	€	CODE	€	CODE	€
90										
100										
110										
120	200M120F	**36,74**								
125	200M125F	**40,19**	250M125F	**42,67**						
130	200M130F	**44,10**	250M130F	**46,86**						
140	200M140F	**48,42**	250M140F	**51,41**						
150	200M150F	**51,69**	250M150F	**53,13**	300M150F	**58,08**				
175	200M175F	**58,77**	250M175F	**64,57**	300M175F	**68,60**	350M175F	**67,28**		
180	200M180F	**62,39**	250M180F	**68,14**	300M180F	**71,01**	350M180F	**73,37**	400M180F	**80,21**
200			250M200F	**74,87**	300M200F	**78,32**	350M200F	**80,67**	400M200F	**88,38**
250	200M250F	**74,81**			300M250F	**83,55**	350M250F	**88,78**	400M250F	**97,58**
300	200M300F	**76,02**	250M300F	**83,55**			350M300F	**94,70**	400M300F	**107,24**
350	200M350F	**80,67**	250M350F	**88,78**	300M350F	**100,51**			400M350F	**114,94**
400	200M400F	**88,38**	250M400F	**97,58**	300M400F	**110,52**	350M400F	**114,71**		
450	200M450F	**97,64**	250M450F	**107,35**	300M450F	**121,73**	350M450F	**125,75**	400M450F	**139,27**
500	200M500F	**107,35**	250M500F	**117,42**	300M500F	**133,69**	350M500F	**138,75**	400M500F	**152,66**

SW

Chimenea Simple Pared
Inox Ø 80-600 mm

Serie SW 304
Aisi 304

Adaptadores de Simple Pared a Doble Pared

80A-B Adaptador de Simple Pared a Doble Pared (ASD + EDP)

De SW 304/SW VT simple pared a DW

+

Sentido de los humos →

Simple Pared SW 304/SW VT	Doble Pared DW	CÓDIGO	€
Ø 80 SW 304/SW VT	Ø 80 DW	40080A080	**8,75**
Ø 100 SW 304/SW VT	Ø 100 DW	40080A100	**9,79**
Ø 125 SW 304/SW VT	Ø 125 DW	40080A125	**10,09**
Ø 150 SW 304/SW VT	Ø 150 DW	40080A150	**11,17**
Ø 175 SW 304/SW VT	Ø 175 DW	40080A175	**13,82**
Ø 200 SW 304/SW VT	Ø 200 DW	40080A200	**14,67**
Ø 250 SW 304/SW VT	Ø 250 DW	40080A250	**17,93**
Ø 300 SW 304/SW VT	Ø 300 DW	40080A300	**20,77**

Simple Pared SW304/SWVT	Doble Pared DW	CÓDIGO	€
Ø 80 SW304/SWVT	Ø 80 DW	40080B080	**25,42**
Ø 100 SW304/SWVT	Ø 100 DW	40080B100	**26,51**
Ø 125 SW304/SWVT	Ø 125 DW	40080B125	**28,44**
Ø 150 SW304/SWVT	Ø 150 DW	40080B150	**33,21**
Ø 175 SW304/SWVT	Ø 175 DW	40080B175	**36,41**
Ø 200 SW304/SWVT	Ø 200 DW	40080B200	**36,41**
Ø 250 SW304/SWVT	Ø 250 DW	40080B250	**45,46**
Ø 300 SW304/SWVT	Ø 300 DW	40080B300	**56,64**

81 Adaptador de Simple Pared a Doble Pared (ABEIM)

De SW 304/SW VT simple pared a DW

Sentido de los humos →

Simple Pared SW 304/SWVT	Doble Pared DW	CÓDIGO	€
Ø 80 SW304	Ø 80 DW	40081080	**56,12**
Ø 100 SW 304/SW VT	Ø 100 DW	40081100	**58,77**
Ø 110 SW 304/SW VT	Ø 100 DW	40081110	**58,77**
Ø 120 SW 304/SW VT	Ø 125 DW	40081120	**65,67**
Ø 125 SW 304/SW VT	Ø 125 DW	40081125	**65,67**
Ø 130 SW 304	Ø 125 DW	40081130	**63,88**
Ø 150 SW 304/SW VT	Ø 150 DW	40081150	**67,62**
Ø 175 SW 304/SW VT	Ø 175 DW	40081175	**72,28**
Ø 180 SW 304	Ø 175 DW	40081180	**72,28**
Ø 200 SW 304/SW VT	Ø 200 DW	40081200	**79,29**
Ø 250 SW 304	Ø 250 DW	40081250	**82,57**
Ø 300 SW 304	Ø 300 DW	40081300	**91,83**

82 Adaptador de Simple Pared a Doble Pared (MADPIL)

De SW 304/SW VT/SWJ 316 simple pared a DW

BOFILL sugiere completar con pletina PL120DP *(p.16)*

Sentido de los humos →

Simple Pared SW 304/SW VT/SWJ 316	Doble Pared DW	CÓDIGO	€
Ø 100 SW 304/SW VT	Ø 100 DW	41082100100	**75,11**
Ø 110 SW 304/SW VT	Ø 100 DW	41082110100	**75,72**
Ø 110 SW 304/SW VT	Ø 125 DW	41082110125	**91,59**
Ø 120 SW 304/SW VT/SWJ 316	Ø 125 DW	41082120125	**91,59**
Ø 125 SW 304/SW VT	Ø 125 DW	41082125125	**91,59**
Ø 130 SW 304/SWJ 316	Ø 125 DW	41082130125	**91,59**
Ø 150 SW 304/SW VT/SWJ 316	Ø 150 DW	41082150150	**100,83**
Ø 175 SW 304/SW VT	Ø 175 DW	41082175175	**106,15**
Ø 180 SW 304/SWJ 316	Ø 175 DW	41082180175	**106,15**
Ø 200 SW 304/SW VT/SWJ 316	Ø 200 DW	41082200200	**114,94**

Chimenea Simple Pared
Inox Ø 80-600 mm

Serie SW 304
Aisi 304

SW

Adaptadores de Simple Pared a Doble Pared

88 Adaptador de Simple Pared a Doble Pared (ABEIMP)

De SW 304/SW VT simple pared a DW

Sentido de humos

Sentido de los humos →

Simple Pared SW 304/SW VT	Doble Pared DW	CÓDIGO	€
Ø 80 SW 304	Ø 80 DW	40088080080	**70,15**
Ø 100 SW 304/SW VT	Ø 100 DW	40088100100	**73,49**
Ø 110 SW 304/SW VT	Ø 100 DW	40088110100	**73,49**
Ø 120 SW 304/SW VT	Ø 125 DW	40088120125	**82,11**
Ø 125 SW 304/SW VT	Ø 125 DW	40088125125	**82,11**
Ø 150 SW 304/SW VT	Ø 150 DW	40088150150	**84,53**
Ø 175 SW 304/SW VT	Ø 175 DW	40088175175	**90,39**
Ø 200 SW 304/SW VT	Ø 200 DW	40088200200	**99,13**

89 Adaptador de Simple Pared a Doble Pared (MADPPIL)

De SW 304/SW VT/SWJ 316 simple pared a DW

BOFILL sugiere completar con pletina PLI100DPP o PL120DPP *(p.49)*

Sentido de humos

Sentido de los humos →

Simple Pared SW 304/SW VT/SWJ 316	Doble Pared DW	CÓDIGO	€
Ø 100 SW 304/SW VT	Ø 100 DW	41089100100	**93,10**
Ø 120 SW 304/SW VT/SWJ 316	Ø 125 DW	41089120125	**114,48**
Ø 125 SW 304/SW VT	Ø 125 DW	41089125125	**114,48**
Ø 150 SW 304/SW VT/SWJ 316	Ø 150 DW	41089150150	**126,04**
Ø 175 SW 304/SW VT	Ø 175 DW	41089175175	**132,68**
Ø 200 SW 304/SW VT/SWJ 316	Ø 200 DW	41089200200	**145,73**

100A-B Embellecedor imantado ventilado corto blanco (CRV130DPWH)

Embellecedor imantado ventilado blanco (CRV130DPWH)

Consultar disponibilidad

+

Plato de ajuste blanco para CRVDPWH (PCRVSPWH)

Consultar disponibilidad

Ø mm	CÓDIGO	€	Ø SP mm	Ø DP mm	CÓDIGO	€
80	-	-	80	80	-	-
100	-	-	100	100	-	-
125	-	-	125	125	-	-
150	400100A150	**140,14**	150	150	200100B150150	**45,14**
175	400100A250	**149,20**	175	250	200100B175250	**47,67**
200	400100A250	**149,20**	200	250	200100B200250	**47,67**
250	400100A250	**149,20**	250	250	200100B250250	**47,67**
300	-	-	300	300	-	-
350	-	-	350	350	-	-
400	-	-	400	400	-	-
450	-	-	450	450	-	-
500	-	-	500	500	-	-

101A-B Embellecedor imantado ventilado corto negro (CRV130DPNM)

Embellecedor imantado ventilado negro (CRV130DPNM)

Consultar disponibilidad

+

Plato de ajuste negro para CRVDPNM (PCRVSPNM)

Consultar disponibilidad

Ø mm	CÓDIGO	€	Ø SP mm	Ø DP mm	CÓDIGO	€
80	-	-	80	80	-	-
100	-	-	100	100	-	-
125	-	-	125	125	-	-
150	400101A150	**140,14**	150	150	200101B150150	**45,14**
175	400101A250	**149,20**	175	250	200101B175250	**47,67**
200	400101A250	**149,20**	200	250	200101B200250	**47,67**
250	400101A250	**149,20**	250	250	200101B250250	**47,67**
300	-	-	300	300	-	-
350	-	-	350	350	-	-
400	-	-	400	400	-	-
450	-	-	450	450	-	-
500	-	-	500	500	-	-

Since 1892 Bofill®

Soluciones en tuberías para
chimeneas y conductos

SW

SIMPLE PARED ESTANCA

Chimenea modular en acero inoxidable de **Simple Pared Estanca**

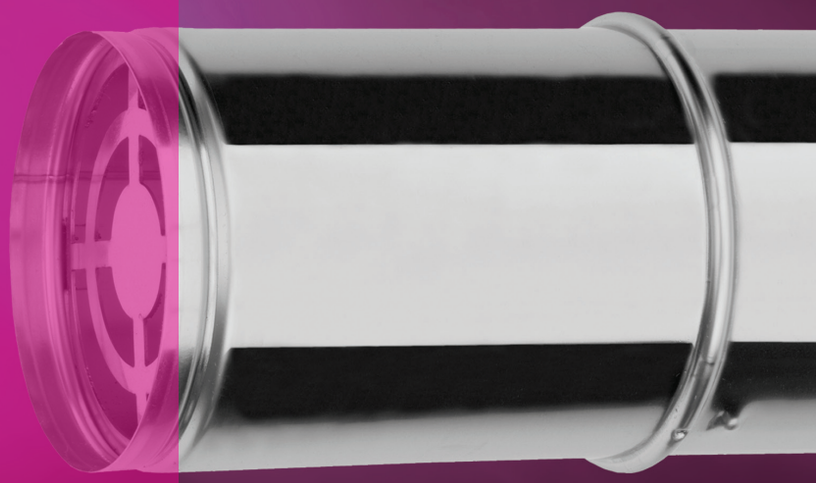

Chimenea Simple Pared
Estanca Ø 80-300 mm

Serie SWJ 316

SW

SIMPLE PARED

APLICACIONES:

Gas Gasóleo Pellet

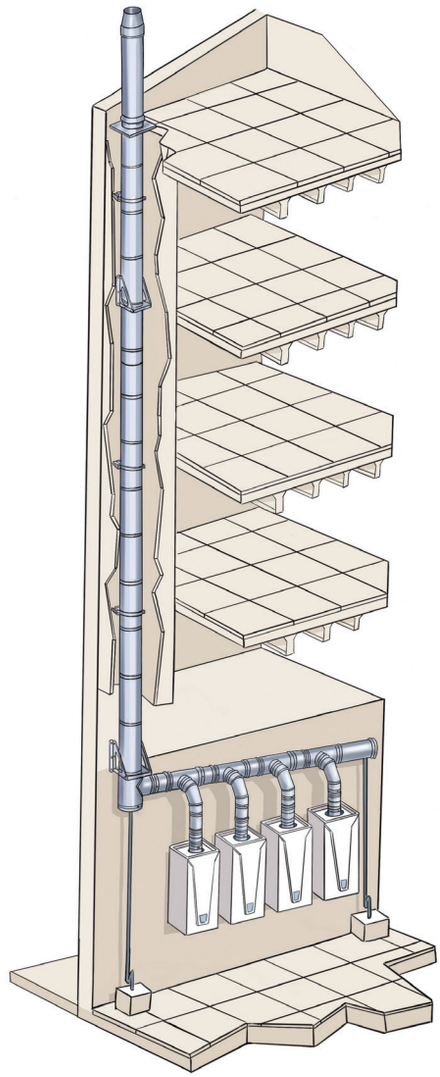

Diámetro:

80-100-120-130-140-150-160-180-200-250-300

Tipo de unión:

Macho/hembra (con brida)

Material:

Acero inoxidable (AISI 316 BA EN 14404)

Certificaciones y Normativa:

Según NORMA UNE-EN 1856-1:2004 (EN 1856-1:2003)
Según NORMA UNE-EN 1856-1:2004 (1M:2005)

Conducto vertical exterior rígido: CE 0099/CDP/A71/0031
TT200 P1 W Vm L20040 O 40 - T200 P1 W V2 L50040 O 40 - T200 P1 W Vm L20050 O 40 - T200 P1 W V2 L50050 O 40

Conducto vertical interior rígido: CE 0099/CDP/A71/0033
T200 P1 W Vm L20040 O - T200 P1 W V2 L50040 O - T200 P1 W Vm L20050 O - T200 P1 W V2 L50050 O

Conducto unión caldera a conducto vertical: CE 0099/CDP/A71/0035
T200 P1 W Vm L20040 O-100 - T200 P1 W V2 L50040 O-100 - T200 P1 W Vm L20050 O-100 - T200 P1 W V2 L50050 O-100
T600 N1 W V2 L50040 G (600) - T600 N1 D V2 L50040 G (600)

SW

Chimenea Simple Pared
Estanca Ø 80-300 mm

Serie SWJ 316
Aisi 316L

Módulos rectos

Ø mm	01 Módulo recto 1000 mm (TIG)			02 Módulo recto 500 mm (TIG050)			03 Módulo recto 250 mm (TIG025)			04 Módulo recortable (TEXG)			05 Módulo extensible (TEG)		
										60-435 mm			330-530 mm		
	CÓDIGO	u/c	€	CÓDIGO	u/c	€	CÓDIGO	u/c	€	CÓDIGO	u/c	€	CÓDIGO	u/c	€
80	31001080	6	**23,02**	31002080	6	**14,29**	31003080	6	**10,65**	31004080	1	**17,05**	31005080	1	**23,81**
100	31001100	6	**26,91**	31002100	6	**16,93**	31003100	6	**11,96**	31004100	1	**20,44**	31005100	1	**27,77**
120	31001120	6	**34,30**	31002120	6	**21,77**	31003120	6	**15,49**	31004120	1	**24,82**	31005120	1	**32,87**
130	31001130	6	**37,44**	31002130	6	**23,32**	31003130	6	**16,56**	31004130	1	**26,77**	31005130	1	**33,99**
140	31001140	6	**40,09**	31002140	6	**24,63**	31003140	6	**17,34**	31004140	1	**28,37**	31005140	1	**35,83**
150	31001150	6	**42,49**	31002150	6	**26,25**	31003150	6	**18,30**	31004150	1	**29,91**	31005150	1	**38,02**
160	31001160	6	**47,90**	31002160	6	**29,72**	31003160	6	**21,41**	31004160	1	**33,88**	31005160	1	**42,17**
180	31001180	6	**51,58**	31002180	6	**32,11**	31003180	6	**22,84**	31004180	1	**36,60**	31005180	1	**46,37**
200	31001200	4	**56,24**	31002200	4	**35,34**	31003200	4	**24,93**	31004200	1	**40,22**	31005200	1	**52,89**
250	31001250	4	**72,07**	31002250	4	**45,21**	31003250	4	**30,80**	31004250	1	**51,53**	31005250	1	**65,39**
300	31001300	1	**88,72**	31002300	1	**54,72**	31003300	1	**38,93**	31004300	1	**62,31**	31005300	1	**81,32**

Desviaciones

Ø mm	06 Codo 15º (CIG15)			07 Codo 30º (CIG30)			08 Codo 45º (CIG45)			09 Codo 90º (CIG90)			10 Te s/t (TTIG90)		
	CÓDIGO	u/c	€	CÓDIGO	u/c	€	CÓDIGO	u/c	€	CÓDIGO	u/c	€	CÓDIGO	u/c	€
80	31006080	1	**15,63**	31007080	1	**15,63**	31008080	4	**15,51**	31009080	4	**21,68**	31010080	6	**30,02**
100	31006100	1	**18,15**	31007100	1	**18,15**	31008100	4	**18,06**	31009100	4	**24,82**	31010100	4	**34,85**
120	31006120	1	**22,70**	31007120	1	**22,70**	31008120	4	**22,52**	31009120	4	**30,14**	31010120	1	**43,13**
130	31006130	1	**24,06**	31007130	1	**24,06**	31008130	4	**23,79**	31009130	4	**31,57**	31010130	1	**46,75**
140	31006140	1	**25,23**	31007140	1	**25,23**	31008140	4	**24,87**	31009140	4	**34,29**	31010140	1	**49,39**
150	31006150	1	**26,52**	31007150	1	**26,52**	31008150	4	**26,14**	31009150	4	**35,95**	31010150	1	**52,61**
160	31006160	1	**30,64**	31007160	1	**30,64**	31008160	4	**30,31**	31009160	4	**41,40**	31010160	1	**63,77**
180	31006180	1	**32,80**	31007180	1	**32,80**	31008180	4	**32,55**	31009180	4	**43,53**	31010180	1	**66,13**
200	31006200	1	**37,23**	31007200	1	**37,23**	31008200	2	**36,83**	31009200	2	**49,58**	31010200	1	**76,87**
250	31006250	1	**47,86**	31007250	1	**47,86**	31008250	2	**47,46**	31009250	2	**63,38**	31010250	1	**96,19**
300	31006300	1	**71,37**	31007300	1	**71,37**	31008300	1	**70,33**	31009300	1	**77,94**	31010300	1	**113,33**

Chimenea Simple Pared
Estanca Ø 80-300 mm

Serie SWJ 316
Aisi 316L

SW

SIMPLE PARED

Ø mm	10A Te corta c/t (TTIG90S)			11 Te 45º s/t (TTIGF45)			12 Te s/t (TMMG90)			13 Te 45º s/t (TMMG45)			14 Te s/t entronque SP Ø080 macho (T80GM)		
	CÓDIGO	u/c	€	CÓDIGO	u/c	€	CÓDIGO	u/c	€	CÓDIGO	u/c	€	CÓDIGO	u/c	€
80	31010A080	6	**33,47**	31011080	1	**47,78**	31012080	1	**28,82**	31013080	1	**47,48**	-		-
100	31010A100	4	**39,45**	31011100	1	**55,20**	31012100	1	**31,69**	31013100	1	**54,48**	31014100	1	**42,81**
120	-		-	31011120	1	**69,55**	31012120	1	**39,82**	31013120	1	**64,94**	31014120	1	**50,17**
130	-		-	31011130	1	**78,45**	31012130	1	**44,44**	31013130	1	**73,37**	31014130	1	**52,92**
140	-		-	31011140	1	**83,54**	31012140	1	**47,06**	31013140	1	**79,24**	31014140	1	**56,33**
150	-		-	31011150	1	**87,61**	31012150	1	**51,49**	31013150	1	**84,32**	31014150	1	**56,75**
160	-		-	31011160	1	**96,58**	31012160	1	**54,53**	31013160	1	**90,78**	31014160	1	**61,59**
180	-		-	31011180	1	**109,92**	31012180	1	**61,21**	31013180	1	**97,36**	31014180	1	**65,48**
200	-		-	31011200	1	**125,52**	31012200	1	**70,86**	31013200	1	**116,25**	31014200	1	**71,94**
250	-		-	31011250	1	**153,93**	31012250	1	**90,18**	31013250	1	**142,14**	31014250	1	**94,48**
300	-		-	31011300	1	**181,14**	31012300	1	**104,24**	31013300	1	**168,58**	31014300	1	**105,85**

Inspección

Ø mm	15 Te s/t entronque SP Ø080 hembra (T80GF)			16 Módulo de comprobación (TCG)			16A Te inspección (TING)			17 Purga 3/4" (PRG)			18 Purga lateral 3/8" (PRGL)		
	CÓDIGO	u/c	€	CÓDIGO	u/c	€	CÓDIGO	u/c	€	CÓDIGO	u/c	€	CÓDIGO	u/c	€
80	-		-	31016080	1	**37,86**	31016A080	1	**55,02**	31017080	1	**23,68**	31018080	1	**48,62**
100	31015100	1	**45,80**	31016100	1	**40,78**	31016A100	1	**57,62**	31017100	1	**24,16**	31018100	1	**50,05**
120	31015120	1	**52,92**	31016120	1	**41,45**	31016A120	1	**63,19**	31017120	1	**24,52**	31018120	1	**54,18**
130	31015130	1	**55,61**	31016130	1	**42,34**	31016A130	1	**67,97**	31017130	1	**24,70**	31018130	1	**54,48**
140	31015140	1	**60,21**	31016140	1	**43,11**	31016A140	1	**71,30**	31017140	1	**25,30**	31018140	1	**56,15**
150	31015150	1	**60,28**	31016150	1	**44,55**	31016A150	1	**74,00**	31017150	1	**25,90**	31018150	1	**57,89**
160	31015160	1	**67,46**	31016160	1	**45,03**	31016A160	1	**95,45**	31017160	1	**29,19**	31018160	1	**60,10**
180	31015180	1	**71,65**	31016180	1	**46,10**	31016A180	1	**100,17**	31017180	1	**30,80**	31018180	1	**61,18**
200	31015200	1	**76,66**	31016200	1	**48,08**	31016A200	1	**109,42**	31017200	1	**33,07**	31018200	1	**73,26**
250	31015250	1	**100,05**	31016250	1	**57,35**	31016A250	1	**130,24**	31017250	1	**37,97**	31018250	1	**84,32**
300	31015300	1	**111,83**	31016300	1	**66,68**	31016A300	1	**167,27**	31017300	1	**42,76**	31018300	1	**99,91**

SW

Chimenea Simple Pared
Estanca Ø 80-300 mm

Serie SWJ 316
Aisi 316L

Terminales

Ø mm	19 Tapón estanco (TAPTG)			19A Tapón T corta (TAPTGS)			20 Sombrerete universal (BIG)			21 Sombrerete antiviento (BAG)			22 Sombrerete horizontal (BHG)		
	CÓDIGO	u/c	€	CÓDIGO	u/c	€	CÓDIGO	u/c	€	CÓDIGO	u/c	€	CÓDIGO	u/c	€
80	31019080	1	**14,16**	31019A080	1	**14,16**	31020080	6	**33,97**	31021080	2	**50,03**	31023080	1	**19,49**
100	31019100	1	**14,90**	31019A100	1	**14,90**	31020100	4	**36,48**	31021100	2	**53,76**	31023100	1	**21,28**
120	31019120	1	**17,32**	-		-	31020120	1	**41,45**	31021120	2	**59,17**	-		-
130	31019130	1	**18,53**	-		-	31020130	1	**42,76**	31021130	1	**61,18**	-		-
140	31019140	1	**19,87**	-		-	31020140	1	**45,39**	31021140	1	**64,98**	-		-
150	31019150	1	**21,15**	-		-	31020150	1	**47,54**	31021150	1	**67,74**	-		-
160	31019160	1	**22,43**	-		-	31020160	1	**50,42**	31021160	1	**69,29**	-		-
180	31019180	1	**24,24**	-		-	31020180	1	**55,61**	31021180	1	**71,59**	-		-
200	31019200	1	**26,39**	-		-	31020200	1	**65,60**	31021200	1	**84,41**	-		-
250	31019250	1	**32,89**	-		-	31020250	1	**81,03**	31021250	1	**114,20**	-		-
300	31019300	1	**41,86**	-		-	31020300	1	**97,77**	31021300	1	**140,53**	-		-

Anclajes y soportes

Ø mm	23 Terminal horizontal de aspiración (BHAG)			24 Brida unión (BRIUG)			25 Brida mural interior (BMG)			26 Brida mural exterior (BMGE)			24 Brida anclaje (AI)		
	CÓDIGO	u/c	€	CÓDIGO	u/c	€	CÓDIGO	u/c	€	CÓDIGO	u/c	€	CÓDIGO	u/c	€
80	31023080	1	**26,28**	31024080	1	**5,14**	20025080	6	**15,49**	20026080	6	**14,16**	20024080	1	**6,99**
100	31023100	1	**28,69**	31024100	1	**5,32**	20025100	6	**16,50**	20026100	6	**15,19**	20024100	1	**7,22**
120	-		-	31024120	1	**5,68**	20025120	6	**17,34**	20026120	6	**16,94**	20024120	1	**7,52**
130	-		-	31024130	1	**6,10**	20025130	6	**17,64**	20026130	6	**17,72**	20024130	1	**7,88**
140	-		-	31024140	1	**6,16**	20025140	6	**18,54**	20026140	6	**23,69**	20024140	1	**7,99**
150	-		-	31024150	1	**6,39**	20025150	6	**18,89**	20026150	6	**23,95**	20024150	1	**8,23**
160	-		-	31024160	1	**6,58**	20025160	6	**20,33**	20026160	6	**24,21**	20024160	1	**9,26**
180	-		-	31024180	1	**7,18**	20025180	6	**20,82**	20026180	6	**27,45**	20024180	1	**10,07**
200	-		-	31024200	1	**7,48**	20025200	6	**21,64**	20026200	6	**28,69**	20024200	1	**10,55**
250	-		-	31024250	1	**7,77**	20025250	6	**25,00**	20026250	6	**39,91**	20024250	1	**11,73**
300	-		-	31024300	1	**8,37**	20025300	6	**27,69**	20026300	6	**47,59**	20024300	1	**13,39**

Chimenea Simple Pared
Estanca Ø 80-300 mm

Serie SWJ 316
Aisi 316L

SW

SIMPLE PARED

Protecciones

Ø mm	27 Soporte mural (SMG) 15-68 mm			29 Cubreaguas (CGP) 0-45°/ Plomo			30 Cubreaguas (CGA) 0-45°/ Aluminio			31 Vierteaguas (VIG)			41 Embellecedor rect. 0° (EM120T0) 0°		
	CÓDIGO	u/c	€	CÓDIGO	u/c	€	CÓDIGO	u/c	€	CÓDIGO	u/c	€	CÓDIGO	u/c	€
80	-		-	20029080	1	**112,36**	20030080	1	**96,47**	20031080	1	**22,30**	20041080	1	**28,90**
100	-		-	20029100	1	**118,75**	20030100	1	**98,67**	20031100	1	**23,13**	20041100	1	**32,00**
120	31027120	1	**78,29**	20029120	1	**162,22**	20030120	1	**101,15**	20031120	1	**24,73**	20041120	1	**37,78**
130	31027130	1	**78,42**	20029130	1	**162,22**	20030130	1	**101,15**	20031130	1	**25,97**	20041130	1	**37,84**
140	31027140	1	**83,74**	20029140	1	**168,20**	20030140	1	**133,02**	20031140	1	**26,68**	20041140	1	**39,39**
150	31027150	1	**89,08**	20029150	1	**168,20**	20030150	1	**133,02**	20031150	1	**27,95**	20041150	1	**40,83**
160	31027160	1	**91,45**	20029160	1	**168,20**	20030160	1	**133,02**	20031160	1	**29,07**	20041160	1	**41,40**
180	31027180	1	**92,86**	20029180	1	**206,52**	20030180	1	**143,92**	20031180	1	**30,81**	20041180	1	**42,67**
200	31027200	1	**108,39**	20029200	1	**225,53**	20030200	1	**158,72**	20031200	1	**32,09**	20041200	1	**45,43**
250	31027250	1	**139,94**	20029250	1	**263,61**	20030250	1	**182,53**	20031250	1	**34,26**	20041250	1	**47,27**
300	31027300	1	**160,02**	20029300	1	**289,13**	20030300	1	**199,00**	20031300	1	**42,29**	20041300	1	**49,51**

Adaptadores

Ø mm	41A Embellecedor rect. 15° (EM120T15) 15°			41B Embellecedor rect. 30° (EM120T30) 30°			41C Embellecedor rect. 45° (EM120T45) 45°			32 Manguito macho-macho (MGM)			33 Manguito hembra-hembra (MGF)		
	CÓDIGO	u/c	€	CÓDIGO	u/c	€	CÓDIGO	u/c	€	CÓDIGO	u/c	€	CÓDIGO	u/c	€
80	20041A080	1	**28,90**	20041B080	1	**28,90**	20041C080	1	**28,90**	31032080	5	**8,67**	31033080	5	**10,48**
100	20041A100	1	**32,00**	20041B100	1	**32,00**	20041C100	1	**32,00**	31032100	5	**9,45**	31033100	5	**11,42**
120	20041A120	1	**37,78**	20041B120	1	**37,78**	20041C120	1	**37,78**	31032120	5	**11,18**	31033120	5	**13,75**
130	20041A130	1	**37,89**	20041B130	1	**37,89**	20041C130	1	**37,89**	31032130	5	**12,26**	31033130	5	**15,19**
140	20041A140	1	**39,39**	20041B140	1	**39,39**	20041C140	1	**39,39**	31032140	5	**13,46**	31033140	5	**16,64**
150	20041A150	1	**40,83**	20041B150	1	**40,83**	20041C150	1	**40,83**	31032150	5	**13,70**	31033150	5	**17,27**
160	20041A160	1	**41,40**	20041B160	1	**41,40**	20041C160	1	**41,40**	31032160	5	**14,84**	31033160	5	**18,72**
180	20041A180	1	**42,67**	20041B180	1	**42,67**	20041C180	1	**42,67**	31032180	5	**15,85**	31033180	5	**19,98**
200	20041A200	1	**45,43**	20041B200	1	**45,43**	20041C200	1	**45,43**	31032200	5	**16,86**	31033200	5	**21,29**
250	20041A250	1	**47,27**	20041B250	1	**47,27**	20041C250	1	**47,27**	31032250	5	**20,33**	31033250	5	**24,81**
300	20041A300	1	**49,51**	20041B300	1	**49,51**	20041C300	1	**49,51**	31032300	5	**26,01**	31033300	5	**31,40**

SW

Chimenea Simple Pared
Estanca Ø 80-300 mm

Serie SWJ 316
Aisi 316L

99L Ampliaciones y reducciones de tubo a tubo (RIG)

Sentido de humos

Reducción - Ø Mayor a Ø Menor en sentido de los humos
Ampliación - Ø Menor a Ø Mayor en sentido de los humos

ØA	Ø60		Ø80		Ø100		Ø110		Ø120		Ø130		Ø140	
ØB	CÓDIGO	€	CÓDIGO	€	CÓDIGO	€	CÓDIGO	€	CÓDIGO	€	CÓDIGO	€	CÓDIGO	€
80	060M080F	**25,25**	080M060F	**25,25**	100M080F	**22,89**	110M080F	**24,67**	120M080F	**28,18**	130M080F	**28,64**	140M080F	**28,87**
100	060M100F	**27,89**	080M100F	**22,89**					120M100F	**28,75**	130M100F	**34,27**	140M100F	**34,62**
120	060M120F	**32,32**	080M120F	**28,18**	100M120F	**29,27**	110M120F	**29,38**			130M120F	**41,06**	140M120F	**41,40**
130	060M130F	**34,25**	080M130F	**28,75**	100M130F	**34,39**	110M130F	**34,62**	120M130F	**41,23**			140M130F	**50,89**
140	060M140F	**36,68**	080M140F	**29,10**	100M140F	**34,85**	110M140F	**35,13**	120M140F	**41,75**				
150	060M150F	**39,31**	080M150F	**31,57**	100M150F	**36,40**	110M150F	**37,72**	120M150F	**43,64**	130M150F	**52,73**	140M150F	**57,56**
160	060M160F	**41,52**	080M160F	**33,70**	100M160F	**38,18**	110M160F	**38,58**	120M160F	**46,86**	130M160F	**54,34**	140M160F	**60,00**
180	060M180F	**44,80**	080M180F	**34,39**	100M180F	**41,34**	110M180F	**41,92**	120M180F	**47,90**	130M180F	**54,68**	140M180F	**62,27**
200					100M200F	**48,36**	110M200F	**49,11**	120M200F	**50,72**	130M200F	**55,03**	140M200F	**66,82**
250											130M250F	**55,49**	140M250F	**72,45**
300											130M300F	**57,33**	140M300F	**80,56**

ØA	Ø150		Ø160		Ø180		Ø200		Ø250		Ø300	
ØB	CÓDIGO	€	CÓDIGO	€	CÓDIGO	€	CÓDIGO	€	CÓDIGO	€	CÓDIGO	€
80	150M080F	**31,17**										
100	150M100F	**36,23**	150M080F	**31,17**								
120	150M120F	**52,33**	150M100F	**36,23**	180M120F	**47,55**	200M120F	**50,43**				
130	150M130F	**56,58**	150M120F	**52,33**	180M130F	**57,10**	200M130F	**60,15**	250M130F	**65,78**	300M130F	**72,16**
140			150M130F	**56,58**	180M140F	**61,87**	200M140F	**65,72**	250M140F	**71,59**	300M140F	**79,18**
150					180M150F	**67,56**	200M150F	**68,14**	250M150F	**72,74**	300M150F	**79,47**
160	150M160F	**64,80**	150M160F	**64,80**	180M160F	**74,00**	200M160F	**69,35**	250M160F	**78,66**	300M160F	**85,68**
180	150M180F	**68,14**	150M180F	**68,14**			200M180F	**70,67**	250M180F	**89,18**	300M180F	**91,71**
200	150M200F	**69,17**	150M200F	**69,17**	180M200F	**83,66**					300M200F	**98,04**
250	150M250F	**73,43**	150M250F	**73,43**	180M250F	**90,28**	200M250F	**99,02**	250M200F	**102,87**	300M250F	**108,62**
300	150M300F	**80,56**	150M300F	**80,56**	180M300F	**93,84**	200M300F	**100,45**	250M300F	**110,69**		

Chimenea Simple Pared
Estanca Ø 80-300 mm

Serie SWJ 316
Aisi 316L

SW

Adaptadores de Simple Pared a Doble Pared

83 Adaptador de Simple Pared a Doble Pared (ADGDI)

De SWJ 316/SWJ VT simple pared a DW

Sentido de humos

Sentido de los humos →

Simple Pared SWJ 316/SWJ VT	Doble Pared DW	CÓDIGO	€
Ø 80 SWJ 316/SWJ VT	Ø 80 DW	41083080080	**46,55**
Ø 100 SWJ 316/SWJ VT	Ø 100 DW	41083100100	**48,24**
Ø 130 SWJ 316	Ø 125 DW	41083130125	**49,21**
Ø 150 SWJ 316	Ø 150 DW	41083150150	**51,98**
Ø 180 SWJ 316	Ø 175 DW	41083180175	**54,15**
Ø 200 SWJ 316	Ø 200 DW	41083200200	**55,06**
Ø 250 SWJ 316	Ø 250 DW	41083250250	**56,94**
Ø 300 SWJ 316	Ø 300 DW	41083300300	**60,26**

84 Adaptador de Simple Pared a Doble Pared (MADPIL) INOX

De SWJ 316/SWJ VT simple pared a DW

BOFILL sugiere completar con pletina PL120DP *(p.16)*

Sentido de humos

Sentido de los humos →

Simple Pared SWJ 316/SWJ VT	Doble Pared DW	CÓDIGO	€
Ø 80 SWJ 316/SWJ VT	Ø 100 DW	41084080100	**76,19**
Ø 100 SWJ 316/SWJ VT	Ø 100 DW	41084100100	**82,97**

82 Adaptador de Simple Pared a Doble Pared (MADPIL)

De SWJ 316/SW VT simple pared a DW

BOFILL sugiere completar con pletina PL120DP *(p.16)*

Sentido de humos

Sentido de los humos →

Simple Pared SW 304/SW VT/SWJ 316	Doble Pared DW	CÓDIGO	€
Ø 100 SW 304/SW VT	Ø 100 DW	41082100100	**75,11**
Ø 110 SW 304/SW VT	Ø 100 DW	41082110100	**75,72**
Ø 110 SW 304/SW VT	Ø 125 DW	41082110125	**91,59**
Ø 120 SW 304/SW VT/SWJ 316	Ø 125 DW	41082120125	**91,59**
Ø 125 SW 304/SW VT	Ø 125 DW	41082125125	**91,59**
Ø 130 SW 304/SWJ 316	Ø 125 DW	41082130125	**91,59**
Ø 150 SW 304/SW VT/SWJ 316	Ø 150 DW	41082150150	**100,83**
Ø 175 SW 304/SW VT	Ø 175 DW	41082175175	**106,15**
Ø 180 SW 304/SWJ 316	Ø 175 DW	41082180175	**106,15**
Ø 200 SW 304/SW VT/SWJ 316	Ø 200 DW	41082200200	**114,94**

90 Adaptador de Simple Pared a Doble Pared (ADGDIP)

De SWJ 316/SWJ VT simple pared a DW

Sentido de humos

Sentido de los humos →

Simple Pared SWJ 316/SWJ VT	Doble Pared DW	CÓDIGO	€
Ø 80 SWJ 316/SWJ VT	Ø 80 DW	41090080080	**58,19**
Ø 100 SWJ 316/SWJ VT	Ø 100 DW	41090100100	**60,32**

SW

Chimenea Simple Pared
Estanca Ø 80-300 mm

Serie SWJ 316
Aisi 316L

Adaptadores de Simple Pared a Doble Pared

91 Adaptador de Simple Pared a Doble Pared (MADPPIL)

De SWJ 316/SWJ VT simple pared a DW

BOFILL sugiere completar con pletina PLI100DPP o PL120DPP *(p.49)*

Sentido de humos

Sentido de los humos →

Simple Pared SWJ 316/SWJ VT	Doble Pared DW	CÓDIGO	€
Ø 80 SWJ 316/SWJ VT	Ø 100 DW	41091080100	**95,74**
Ø 100 SWJ 316/SWJ VT	Ø 100 DW	41091100100	**103,73**

89 Adaptador de Simple Pared a Doble Pared (MADPPIL)

De SWJ 316/SW 304/SW VT simple pared a DW

BOFILL sugiere completar con pletina PLI100DPP o PL120DPP *(p.49)*

Sentido de humos

Sentido de los humos →

Simple Pared SW 304/SW VT/SWJ 316	Doble Pared DW	CÓDIGO	€
Ø 100 SW 304/SW VT	Ø 100 DW	41089100100	**93,10**
Ø 120 SW 304/SW VT/SWJ 316	Ø 125 DW	41089120125	**114,48**
Ø 125 SW 304/SW VT	Ø 125 DW	41089125125	**114,48**
Ø 150 SW 304/SW VT/SWJ 316	Ø 150 DW	41089150150	**126,04**
Ø 175 SW 304/SW VT	Ø 175 DW	41089175175	**132,68**
Ø 200 SW 304/SW VT/SWJ 316	Ø 200 DW	41089200200	**145,73**

100A-B Embellecedor imantado ventilado corto blanco (CRV130DPWH)

Embellecedor imantado ventilado blanco (CRV130DPWH)

Consultar disponibilidad

+

Plato de ajuste blanco para CRVDPWH (PCRVSPWH)

Consultar disponibilidad

Ø mm	CÓDIGO	€	Ø SP mm	Ø DP mm	CÓDIGO	€
80	-	-	80	80	-	-
100	-	-	100	100	-	-
125	-	-	125	125	-	-
150	400100A150	**140,14**	150	150	200100B150150	**45,14**
175	400100A250	**149,20**	175	250	200100B175250	**47,67**
200	400100A250	**149,20**	200	250	200100B200250	**47,67**
250	400100A250	**149,20**	250	250	200100B250250	**47,67**
300	-	-	300	300	-	-
350	-	-	350	350	-	-
400	-	-	400	400	-	-
450	-	-	450	450	-	-
500	-	-	500	500	-	-

101A-B Embellecedor imantado ventilado corto negro (CRV130DPNM)

Embellecedor imantado ventilado negro (CRV130DPNM)

Consultar disponibilidad

+

Plato de ajuste negro para CRVDPNM (PCRVSPNM)

Consultar disponibilidad

Ø mm	CÓDIGO	€	Ø SP mm	Ø DP mm	CÓDIGO	€
80	-	-	80	80	-	-
100	-	-	100	100	-	-
125	-	-	125	125	-	-
150	400101A150	**140,14**	150	150	200101B150150	**45,14**
175	400101A250	**149,20**	175	250	200101B175250	**47,67**
200	400101A250	**149,20**	200	250	200101B200250	**47,67**
250	400101A250	**149,20**	250	250	200101B250250	**47,67**
300	-	-	300	300	-	-
350	-	-	350	350	-	-
400	-	-	400	400	-	-
450	-	-	450	450	-	-
500	-	-	500	500	-	-

Chimenea Simple Pared
Estanca Ø 80-300 mm

Serie SWJ 316
Aisi 316L

Instrucciones de montaje para la chimenea modular metálica de Simple Pared

SW

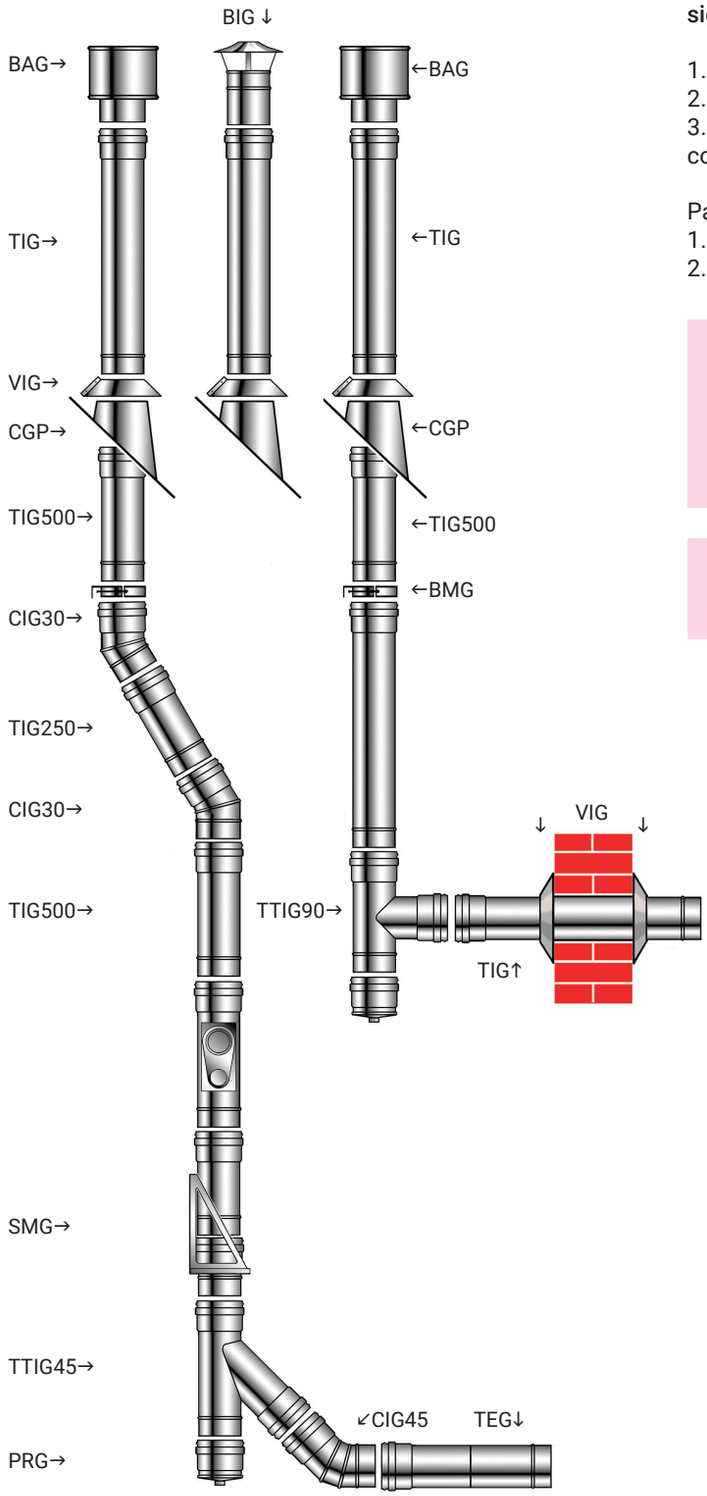

Para instalar correctamente una chimenea es necesario seguir las siguentes recomendaciones básicas:

1. La tubería debe instalarse en el correcto sentido de los humos.
2. Colocar en la parte inferior de la chimenea una purga (PRG).
3. Si hay que atravesar un tejado, colocar un cubrechimeneas (CGP) con el correspondiente vierteaguas (VIG) sellado con silicona.

Para asegurar una correcta instalación:
1. Colocar un soporte mural (SMG) al principio de la instalación.
2. Colocar una brida mural (BMG) cada 2,5 metros.

Sistema "CLICK" sin necesidad de brida de unión para las chimeneas de Ø 80 a 150 mm. Para las chimeneas de mayor diámetro, colocar una brida de unión (BRIUG).

Junta de silicona montada e incluida en la pieza y en el precio. Resistencia a la Corrosión V2.

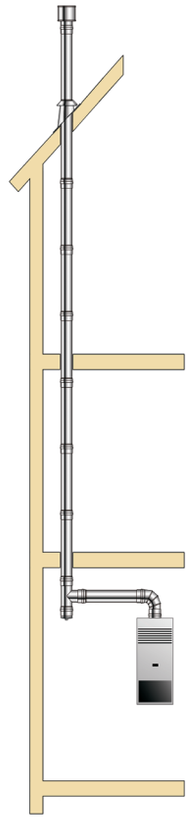

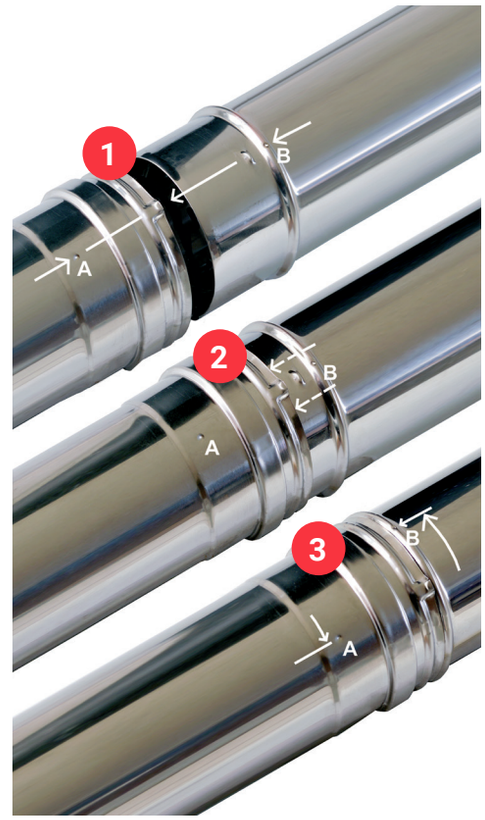

Since 1892 Bofill®

Soluciones en tuberías para
chimeneas y conductos

SW

SIMPLE PARED VITRIFICADA

Chimenea modular en acero vitrificado negro mate de **Simple Pared**

Chimenea Simple Pared
Vitrificada negro mate Ø 100-200 mm

Serie SW VT

SW

SIMPLE PARED

APLICACIONES:

Leña

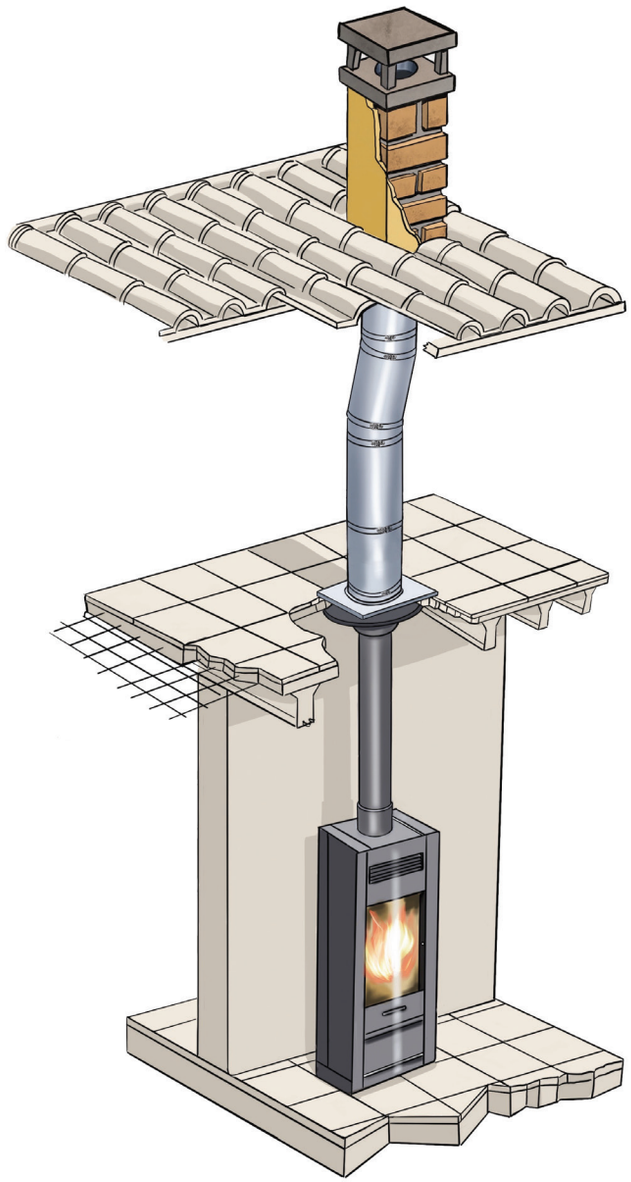

Diámetro:

100-110-120-125-150-175-200

Tipo de unión:

Macho/hembra

Material:

Acero vitrificado a 900º 0,8 mm (EN 10209)

Certificaciones y Normativa:

Según NORMA-EN 1856-2:2009 (EN 1856-1:2009) CE

Conducto de unión: CE 0099/CPR/A71/0090
T600-N1-W-V2-L80100-G-800
T600-N1-W-V2-L80100-G-800

SW

Chimenea Simple Pared
Vitrificada Ø 100-200 mm

Serie SW VT
Negro mate

Módulos rectos

Ø mm	01 Módulo recto 1000 mm (TVNM)			02 Módulo recto 500 mm (TVNM50)			02A Módulo recto 250 mm (TVNM25)			03 Módulo recto con llave 250 mm (TVNMLL)			04 Módulo extensible (TEVNM) 330-530 mm		
	CÓDIGO	u/c	€	CÓDIGO	u/c	€	CÓDIGO	u/c	€	CÓDIGO	u/c	€	CÓDIGO	u/c	€
100	200VT01100	6	**27,14**	200VT02100	6	**21,16**	200VT02A100	6	**19,15**	200VT03100	6	**34,33**	-		-
110	200VT01110	6	**30,07**	200VT02110	6	**22,66**	200VT02A110	6	**20,53**	200VT03110	6	**35,36**	-		-
120	200VT01120	6	**30,36**	200VT02120	6	**22,60**	200VT02A120	6	**20,87**	200VT03120	6	**36,40**	-		-
125	200VT01125	6	**31,22**	200VT02125	6	**23,52**	200VT02A125	6	**21,28**	200VT03125	6	**37,55**	200VT04125	6	**33,12**
150	200VT01150	6	**34,79**	200VT02150	6	**26,28**	200VT02A150	6	**23,86**	200VT03150	6	**38,64**	200VT04150	6	**37,15**
175	200VT01175	6	**41,75**	200VT02175	6	**32,03**	200VT02A175	6	**29,73**	200VT03175	6	**42,49**	200VT04175	6	**44,50**
200	200VT01200	4	**47,04**	200VT02200	4	**33,98**	200VT02A200	4	**30,76**	200VT03200	4	**43,82**	200VT04200	4	**49,30**

Desviaciones / Inspección

Ø mm	05 Codo 30º (CVNM30)			06 Codo 45º (CVNM45)			07 Codo 90º (CVNM90)			08 Te c/t (TTVNM)			08A Tapón 90º (TAPVNM)		
	CÓDIGO	u/c	€	CÓDIGO	u/c	€	CÓDIGO	u/c	€	CÓDIGO	u/c	€	CÓDIGO	u/c	€
100	200VT06100	1	**25,19**	200VT06100	4	**24,38**	200VT07100	4	**27,89**	200VT08100	6	**47,25**	200VT08A100	1	**18,65**
110	200VT06110	1	**26,39**	200VT06110	4	**25,42**	200VT07110	4	**29,33**	200VT08110	6	**48,20**	200VT08A110	1	**22,35**
120	200VT06120	1	**27,03**	200VT06120	4	**26,11**	200VT07120	4	**30,48**	200VT08120	6	**49,20**	200VT08A120	1	**23,90**
125	200VT06125	1	**28,23**	200VT06125	4	**26,97**	200VT07125	4	31,74	200VT08125	6	**50,15**	200VT08A125	1	**24,85**
150	200VT06150	1	**28,75**	200VT06150	4	**27,60**	200VT07150	4	**32,66**	200VT08150	6	**53,20**	200VT08A150	1	**26,15**
175	200VT06175	1	**31,17**	200VT06175	4	**30,02**	200VT07175	4	**37,66**	200VT08175	6	**58,50**	200VT08A175	1	**28,20**
200	200VT06200	1	**34,85**	200VT06200	2	**33,64**	200VT07200	2	**41,29**	200VT08200	4	**64,30**	200VT08A200	1	**29,90**

Terminales / Anclajes y soportes / Protecciones / Adaptadores

Ø mm	09 Sombrerete antiviento (SVNM)			10 Sombrerete universal (BVNM)			11 Brida (AIVNM)			12 Embellecedor (FVNM)			13 Manguito macho-macho (MMVNM)		
	CÓDIGO	u/c	€	CÓDIGO	u/c	€	CÓDIGO	u/c	€	CÓDIGO	u/c	€	CÓDIGO	u/c	€
100	200VT09100	2	**37,15**	200VT10100	2	**39,73**	200VT11100	1	**13,23**	200VT12100	6	**10,29**	200VT13100	2	**20,87**
110	200VT09110	2	**38,30**	200VT10110	2	**40,94**	200VT11110	1	**14,03**	200VT12110	6	**10,81**	200VT13110	2	**21,91**
120	200VT09120	2	**39,91**	200VT10120	2	**42,21**	200VT11120	1	**14,09**	200VT12120	6	**11,67**	200VT13120	2	**22,48**
125	200VT09125	2	**41,00**	200VT10125	2	**43,47**	200VT11125	1	**14,38**	200VT12125	6	**11,85**	200VT13125	2	**22,94**
150	200VT09150	2	**42,15**	200VT10150	2	**44,79**	200VT11150	1	**14,84**	200VT12150	6	**12,36**	200VT13150	2	**23,40**
175	200VT09175	2	**44,39**	200VT10175	2	**46,17**	200VT11175	1	**15,53**	200VT12175	6	**14,78**	200VT13175	2	**25,47**
200	200VT09200	2	**47,96**	200VT10200	2	**48,42**	200VT11200	1	**15,93**	200VT12200	6	**15,99**	200VT13200	2	**26,57**

Chimenea Simple Pared
Vitrificada Ø 100-200 mm

Serie SW VT
Negro mate

SW

SIMPLE PARED

Ø mm	14 Manguito hembra-hembra (MHVNM)			15 Manguito anticondensación (TDCVNM)		
	CÓDIGO	u/c	€	CÓDIGO	u/c	€
100	200VT14100	2	**20,87**	-		-
110	200VT14110	2	**21,91**	-		-
120	200VT14120	2	**22,48**	-		-
125	200VT14125	2	**22,94**	200VT15125	2	**49,34**
150	200VT14150	2	**23,40**	200VT15150	2	**50,37**
175	200VT14175	2	**25,47**	200VT15175	2	**52,84**
200	200VT14200	2	**26,57**	200VT15200	2	**56,47**

99V Ampliaciones y reducciones de tubo a tubo (RVNM)

Sentido de humos

Reducción - Ø Mayor a Ø Menor en sentido de los humos
Ampliación - Ø Menor a Ø Mayor en sentido de los humos

ØA	Ø100		Ø110		Ø120		Ø125		Ø150		Ø175	
ØB	CÓDIGO	€	CÓDIGO	€	CÓDIGO	€	CÓDIGO	€	CÓDIGO	€	CÓDIGO	€
100												
110	100M110F	**34,33**										
120	100M120F	**35,82**	110M120F	**37,61**								
125	100M125F	**36,97**	110M125F	**38,93**	120M125F	**35,60**						
150	100M150F	**39,27**	110M150F	**41,23**	120M150F	**37,65**	125M150F	**44,62**				
175	100M175F	**43,24**	110M175F	**45,43**	120M175F	**41,50**	125M175F	**49,11**	150M175F	**50,14**		
200			110M200F	**47,67**	120M200F	**43,60**	125M200F	**51,58**	150M200F	**52,61**	175M200F	**53,71**

SW

Chimenea Simple Pared
Vitrificada Ø 100-200 mm

Serie SW VT
Negro mate

Adaptadores de Simple Pared a Doble Pared

80A-B Adaptador de Simple Pared a Doble Pared (ASD + EDP)

De SW 304/SW VT simple pared a DW

+

Sentido de los humos →

Simple Pared SW 304/SW VT	Doble Pared DW	CÓDIGO	€
Ø 80 SW 304/SW VT	Ø 80 DW	40080A080	**8,75**
Ø 100 SW 304/SW VT	Ø 100 DW	40080A100	**9,79**
Ø 125 SW 304/SW VT	Ø 125 DW	40080A125	**10,09**
Ø 150 SW 304/SW VT	Ø 150 DW	40080A150	**11,17**
Ø 175 SW 304/SW VT	Ø 175 DW	40080A175	**13,82**
Ø 200 SW 304/SW VT	Ø 200 DW	40080A200	**14,67**
Ø 250 SW 304/SW VT	Ø 250 DW	40080A250	**17,93**
Ø 300 SW 304/SW VT	Ø 300 DW	40080A300	**20,77**

Simple Pared SW304/SWVT	Doble Pared DW	CÓDIGO	€
Ø 80 SW 304/SW VT	Ø 80 DW	40080B080	**25,42**
Ø 100 SW 304/SW VT	Ø 100 DW	40080B100	**26,51**
Ø 125 SW 304/SW VT	Ø 125 DW	40080B125	**28,44**
Ø 150 SW 304/SW VT	Ø 150 DW	40080B150	**33,21**
Ø 175 SW 304/SW VT	Ø 175 DW	40080B175	**36,41**
Ø 200 SW 304/SW VT	Ø 200 DW	40080B200	**36,41**
Ø 250 SW 304/SW VT	Ø 250 DW	40080B250	**45,46**
Ø 300 SW 304/SW VT	Ø 300 DW	40080B300	**56,64**

81 Adaptador de Simple Pared a Doble Pared (ABEIM)

De SW 304/SW VT simple pared a DW

Sentido de los humos →

Simple Pared SW304/SWVT	Doble Pared DW	CÓDIGO	€
Ø 80 SW 304	Ø 80 DW	40081080	**56,12**
Ø 100 SW 304/SW VT	Ø 100 DW	40081100	**58,77**
Ø 110 SW 304/SW VT	Ø 100 DW	40081110	**58,77**
Ø 120 SW 304/SW VT	Ø 125 DW	40081120	**65,67**
Ø 125 SW 304/SW VT	Ø 125 DW	40081125	**65,67**
Ø 130 SW 304	Ø 125 DW	40081130	**63,88**
Ø 150 SW 304/SW VT	Ø 150 DW	40081150	**67,62**
Ø 175 SW 304/SW VT	Ø 175 DW	40081175	**72,28**
Ø 180 SW 304	Ø 175 DW	40081180	**72,28**
Ø 200 SW 304/SW VT	Ø 200 DW	40081200	**79,29**
Ø 250 SW 304	Ø 250 DW	40081250	**82,57**
Ø 300 SW 304	Ø 300 DW	40081300	**91,83**

82 Adaptador de Simple Pared a Doble Pared (MADPIL)

De SW 304/SW VT/SWJ 316 simple pared a DW

BOFILL sugiere completar con pletina PL120DP *(p.16)*

Sentido de los humos →

Simple Pared SW 304/SW VT/SWJ 316	Doble Pared DW	CÓDIGO	€
Ø 100 SW 304/SW VT	Ø 100 DW	41082100100	**75,11**
Ø 110 SW 304/SW VT	Ø 100 DW	41082110100	**75,72**
Ø 110 SW 304/SW VT	Ø 125 DW	41082110125	**91,59**
Ø 120 SW 304/SW 304/SWJ 316	Ø 125 DW	41082120125	**91,59**
Ø 125 SW 304/SW VT	Ø 125 DW	41082125125	**91,59**
Ø 130 SW 304/SWJ 316	Ø 125 DW	41082130125	**91,59**
Ø 150 SW 304/SW VT/SWJ 316	Ø 150 DW	41082150150	**100,83**
Ø 175 SW 304/SW VT	Ø 175 DW	41082175175	**106,15**
Ø 180 SW 304/SWJ 316	Ø 175 DW	41082180175	**106,15**
Ø 200 SW 304/SW VT/SWJ 316	Ø 200 DW	41082200200	**114,94**

Adaptadores de Simple Pared a Doble Pared

88 Adaptador de Simple Pared a Doble Pared (ABEIMP)

De SW 304/SW VT simple pared a DW

Sentido de humos

Sentido de los humos →

Simple Pared SW 304/SW VT	Doble Pared DW	CÓDIGO	€
Ø 80 SW 304	Ø 80 DW	40088080080	**70,15**
Ø 100 SW 304/SW VT	Ø 100 DW	40088100100	**73,49**
Ø 110 SW 304/SW VT	Ø 100 DW	40088110100	**73,49**
Ø 120 SW 304/SW VT	Ø 125 DW	40088120125	**82,11**
Ø 125 SW 304/SW VT	Ø 125 DW	40088125125	**82,11**
Ø 150 SW 304/SW VT	Ø 150 DW	40088150150	**84,53**
Ø 175 SW 304/SW VT	Ø 175 DW	40088175175	**90,39**
Ø 200 SW 304/SW VT	Ø 200 DW	40088200200	**99,13**

89 Adaptador de Simple Pared a Doble Pared (MADPPIL)

De SWJ 316/SW 304/SW VT simple pared a DW

BOFILL sugiere completar con pletina PLI100DPP o PL120DPP *(p.49)*

Sentido de humos

Sentido de los humos →

Simple Pared SW 304/SW VT/SWJ 316	Doble Pared DW	CÓDIGO	€
Ø 100 SW 304/SW VT	Ø 100 DW	41089100100	**93,10**
Ø 120 SW 304/SW VT/SWJ 316	Ø 125 DW	41089120125	**114,48**
Ø 125 SW 304/SW VT	Ø 125 DW	41089125125	**114,48**
Ø 150 SW 304/SW VT/SWJ 316	Ø 150 DW	41089150150	**126,04**
Ø 175 SW 304/SW VT	Ø 175 DW	41089175175	**132,68**
Ø 200 SW 304/SW VT/SWJ 316	Ø 200 DW	41089200200	**145,73**

101A-B Embellecedor imantado ventilado corto negro (CRV130DPNM)

Embellecedor imantado ventilado negro (CRV130DPNM)

Consultar disponibilidad

+

Plato de ajuste negro para CRVDPNM (PCRVSPNM)

Consultar disponibilidad

Ø mm	CÓDIGO	€	Ø SP mm	Ø DP mm	CÓDIGO	€
80	-	-	80	80	-	-
100	-	-	100	100	-	-
125	-	-	125	125	-	-
150	400101A150	**140,14**	150	150	200101B150150	**45,14**
175	400101A250	**149,20**	175	250	200101B175250	**47,67**
200	400101A250	**149,20**	200	250	200101B200250	**47,67**
250	400101A250	**149,20**	250	250	200101B250250	**47,67**
300	-	-	300	300	-	-
350	-	-	350	350	-	-
400	-	-	400	400	-	-
450	-	-	450	450	-	-
500	-	-	500	500	-	-

Since 1892 Bofill®

Soluciones en tuberías para
chimeneas y conductos

SW

SIMPLE PARED VITRIFICADA ESTANCA

Chimenea modular en acero vitrificado policombustible de **Simple Pared Estanca**

Chimenea Simple Pared Estanca
Vitrificada Ø 80-100 mm

Serie SWJ VT

APLICACIONES:

Gas Gasóleo Pellet

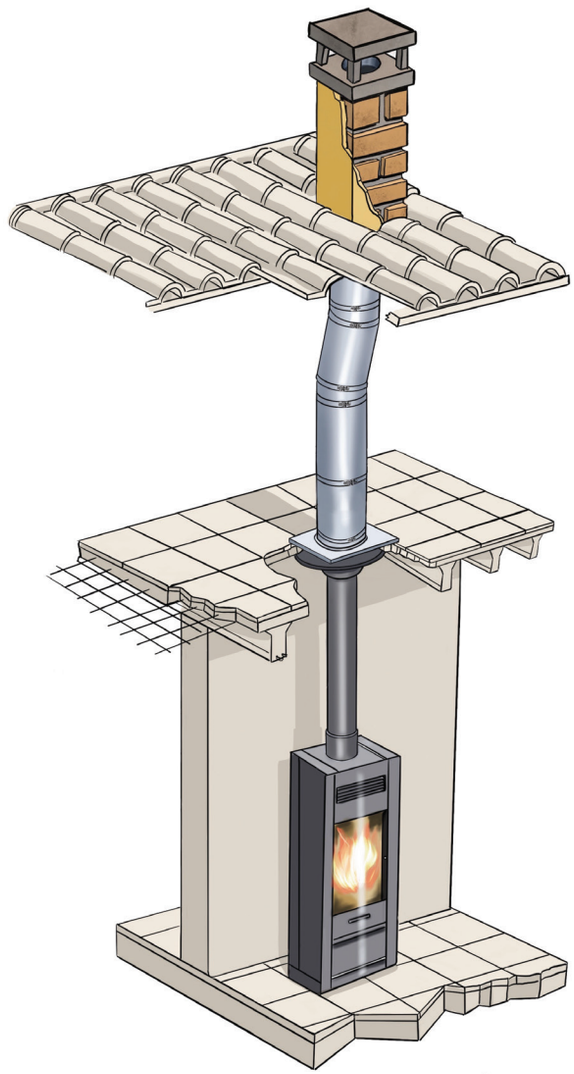

Diámetro:

80-100

Tipo de unión:

Macho/hembra con sistema estanco (junta de silicona)

Material:

Acero vitrificado a 900º 0,5 mm (EN 10209)

Certificaciones y Normativa:

Según NORMA-EN 1856-2:2009 (EN 1856-1:2009) CE

Conducto de unión: CE 0099/CPR/A71/0089
T200-P1-W-V2-L80080-0-30M
T200-P1-W-V2-L80100-0-30M
T600-N1-D-V2-L80080-G-800
T600-N1-D-V2-L80100-G-800

SW

Chimenea Simple Pared Estanca
Vitrificada Ø 80-100 mm

Serie SWJ VT
Negro mate

Módulos rectos / Desviaciones

Ø mm	01 Módulo recto 1000 mm (TVNM310)		02 Módulo recto 500 mm (TVNM310050)		03 Módulo recto 250 mm (TVNM31025)		04 Módulo extensible (TEVNM310)		05 Codo 45º (CVNM31045)	
							348-536 mm			
	CÓDIGO u/c	€	CÓDIGO u/c	€	CÓDIGO u/c	€	CÓDIGO u/c	€	CÓDIGO u/c	€
80	310VT01080 6	**23,01**	310VT02080 6	**20,81**	310VT03080 6	**19,80**	310VT04080 6	**37,77**	310VT05080 4	**19,96**
100	310VT01100 6	**25,57**	310VT02100 6	**22,84**	310VT03100 6	**20,70**	310VT04100 6	**42,43**	310VT05100 4	**22,20**
	-	-	-	-	-	-	-	-	-	-
	-	-	-	-	-	-	-	-	-	-
	-	-	-	-	-	-	-	-	-	-
	-	-	-	-	-	-	-	-	-	-
	-	-	-	-	-	-	-	-	-	-

Inspección / Terminales

Ø mm	06 Codo 90º (CVNM31090)		07 Te c/t (TTVNM310S)		08 Tapón 90º (TAPVNM310)		09 Sombrerete universal (SVUNM310)		10 Terminal horizontal (BHGNM310)	
	CÓDIGO u/c	€	CÓDIGO u/c	€	CÓDIGO u/c	€	CÓDIGO u/c	€	CÓDIGO u/c	€
80	310VT06080 4	**24,56**	310VT07080 2	**54,41**	310VT08080 1	**21,24**	310VT09080 2	**36,22**	310VT10080 2	**24,50**
100	310VT06100 4	**26,32**	310VT07100 2	**58,80**	310VT08100 1	**25,25**	310VT09100 2	**37,40**	310VT10100 2	**28,52**
	-	-	-	-	-	-	-	-	-	-
	-	-	-	-	-	-	-	-	-	-
	-	-	-	-	-	-	-	-	-	-
	-	-	-	-	-	-	-	-	-	-
	-	-	-	-	-	-	-	-	-	-

Anclajes / Protecciones / Adaptadores

Ø mm	11 Brida (AIVNM)		12 Embellecedor (FVNM310)		13 Embellecedor (PLNM310)		14 Manguito macho-macho (MMVNM310)		15 Manguito hembra-hembra (MHVNM310)	
	CÓDIGO u/c	€	CÓDIGO u/c	€	CÓDIGO u/c	€	CÓDIGO u/c	€	CÓDIGO u/c	€
80	310VT11080 1	**12,09**	310VT12080 6	**9,47**	310VT13080 1	**10,91**	310VT14080 5	**19,21**	310VT15080 5	**21,13**
100	310VT11100 1	**12,63**	310VT12100 6	**9,90**	310VT13100 1	**11,34**	310VT14100 5	**20,17**	310VT15100 5	**22,90**
	-	-	-	-	-	-	-	-	-	-
	-	-	-	-	-	-	-	-	-	-
	-	-	-	-	-	-	-	-	-	-
	-	-	-	-	-	-	-	-	-	-
	-	-	-	-	-	-	-	-	-	-

Chimenea Simple Pared Estanca
Vitrificada Ø 80-100 mm

Serie SWJ VT
Negro mate

SW

00 Ampliaciones y reducciones de tubo a tubo (RVNM310)

Sentido de humos

Reducción - Ø Mayor a Ø Menor en sentido de los humos
Ampliación - Ø Menor a Ø Mayor en sentido de los humos

ØA	Ø100	
ØB	CÓDIGO	€
80	080M100F	**32,74**

SIMPLE PARED

SW

Chimenea Simple Pared Estanca
Vitrificada Ø 80-100 mm

Serie SWJ VT
Negro mate

Adaptadores de Simple Pared a Doble Pared

83 Adaptador de Simple Pared a Doble Pared (ADGDI)

De SWJ 316/SWJ VT simple pared a DW

Sentido de humos

Sentido de los humos →

Simple Pared SWJ 316/SWJ VT	Doble Pared DW	CÓDIGO	€
Ø 80 SWJ 316/SWJ VT	Ø 80 DW	41083080080	**46,55**
Ø 100 SWJ 316/SWJ VT	Ø 100 DW	41083100100	**48,24**
Ø 130 SWJ 316	Ø 125 DW	41083130125	**49,21**
Ø 150 SWJ 316	Ø 150 DW	41083150150	**51,98**
Ø 180 SWJ 316	Ø 175 DW	41083180175	**54,15**
Ø 200 SWJ 316	Ø 200 DW	41083200200	**55,06**
Ø 250 SWJ 316	Ø 250 DW	41083250250	**56,94**
Ø 300 SWJ316	Ø 300 DW	41083300300	**60,26**

84 Adaptador de Simple Pared a Doble Pared (MADPIL)

De SWJ 316/SWJ VT simple pared a DW

BOFILL sugiere completar con pletina PL120DP *(p.16)*

Sentido de humos

Sentido de los humos →

Simple Pared SWJ 316/SWJ VT	Doble Pared DW	CÓDIGO	€
Ø 80 SWJ 316/SWJ VT	Ø 100 DW316	41084080100	**76,19**
Ø 100 SWJ 316/SWJ VT	Ø 100 DW316	41084100100	**82,97**

Chimenea Simple Pared Estanca
Vitrificada Ø 80-100 mm

Serie SWJ VT
Negro mate

SW

Adaptadores de Simple Pared a Doble Pared

90 Adaptador de Simple Pared a Doble Pared (ADGDIP)

De SWJ 316/SWJ VT simple pared a DW

Sentido de humos

Sentido de los humos →

Simple Pared SWJ 316/SWJ VT	Doble Pared DW	CÓDIGO	€
Ø 80 SWJ 316/SWJ VT	Ø 80 DW	41090080080	**58,19**
Ø 100 SWJ 316/SWJ VT	Ø 100 DW	41090100100	**60,32**

91 Adaptador de Simple Pared a Doble Pared (MADPPIL)

De SWJ 316/SWJ VT simple pared a DW

BOFILL sugiere completar con pletina PLI100DPP o PL120DPP *(p.49)*

Sentido de humos

Sentido de los humos →

Simple Pared SWJ 316/SWJ VT	Doble Pared DW	CÓDIGO	€
Ø 80 SWJ 316/SWJ VT	Ø 100 DW	41091080100	**95,74**
Ø 100 SWJ 316/SWJ VT	Ø 100 DW	41091100100	**103,73**

101A-B Embellecedor imantado ventilado corto negro (CRV130DPNM)

Embellecedor imantado ventilado negro (CRV130DPNM)

Consultar disponibilidad

+

Plato de ajuste negro para CRVDPNM (PCRVSPNM)

Consultar disponibilidad

Ø mm	CÓDIGO	€	Ø SP mm	Ø DP mm	CÓDIGO	€
80	-	-	80	80	-	-
100	-	-	100	100	-	-
125	-	-	125	125	-	-
150	400101A150	**140,14**	150	150	200101B150150	**45,14**
175	400101A250	**149,20**	175	250	200101B175250	**47,67**
200	400101A250	**149,20**	200	250	200101B200250	**47,67**
250	400101A250	**149,20**	250	250	200101B250250	**47,67**
300	-	-	300	300	-	-
350	-	-	350	350	-	-
400	-	-	400	400	-	-
450	-	-	450	450	-	-
500	-	-	500	500	-	-

Since 1892 Bofill®

Soluciones en tuberías para
chimeneas y conductos

SW

SIMPLE PARED GALVANIZADO

Chimenea modular en acero galvanizado de **Simple Pared**

Chimenea Simple Pared
Galvanizado Ø 80-700 mm

Serie SW GALVA
Serie SW GALVA PLUS

SW

SIMPLE PARED

APLICACIONES:

Leña

Diámetro:

80-100-110-120-125-130-140-150

(PLUS) 120-125-130-140-150-160-175-180-200-250-300-350
400-450-500-550-600-650-700

Tipo de unión:

Macho/hembra

Material:

Acero galvanizado 0,5 mm / 0,8 mm

SW

Chimenea Simple Pared
Galvanizado Ø 80-150 mm

Serie SW GALVA 0,5 mm

Módulos rectos

Ø mm	01 Módulo recto 1000 mm (TG)			02 Módulo recto con llave regulador (TGLL)		
	CÓDIGO	u/c	€	CÓDIGO	u/c	€
80	G20001080	10	**9,66**	G20002080	10	**18,80**
90	G20001090	10	**10,66**	G20002090	10	**20,70**
100	G20001100	10	**11,50**	G20002100	10	**21,68**
110	G20001110	10	**12,65**	G20002110	10	**22,83**
120	G20001120	10	**13,60**	G20002120	10	**23,98**
125	G20001125	10	**14,02**	G20002125	10	**25,13**
130	G20001130	10	**14,44**	G20002130	10	**25,90**
140	G20001140	10	**15,91**	G20002140	10	**26,68**
150	G20001150	10	**16,75**	G20002150	10	**27,49**

Desviaciones

Ø mm	03 Codo rizado a 72º (CAG)			04 Codo rizado a 90º (CCG)			05 Te s/t (T)		
	CÓDIGO	u/c	€	CÓDIGO	u/c	€	CÓDIGO	u/c	€
80	G20003080	15	**5,20**	G20004080	12	**5,25**	G20005080	6	**17,14**
90	G20003090	15	**5,72**	G20004090	12	**5,78**	G20005090	6	**19,09**
100	G20003100	15	**6,30**	G20004100	12	**6,35**	G20005100	6	**18,75**
110	G20003110	15	**6,93**	G20004110	12	**6,98**	G20005110	6	**19,55**
120	G20003120	15	**7,61**	G20004120	12	**7,72**	G20005120	6	**20,01**
125	G20003125	15	**8,40**	G20004125	12	**8,51**	G20005125	6	**21,28**
130	G20003130	15	**9,19**	G20004130	12	**9,29**	G20005130	6	**21,56**
140	G20003140	15	**10,13**	G20004140	12	**10,24**	G20005140	6	**22,25**
150	G20003150	15	**10,66**	G20004150	12	**10,76**	G20005150	6	**22,43**

Terminales

Ø mm	06 Te c/t (TT)			17 Tapón (TAPI)			19 Sombrerete regulable (BEXI) INOX			20 Sombrerete antiviento (SA) INOX			21 Terminal horizontal con rejilla (FFG)		
	CÓDIGO	u/c	€	CÓDIGO	u/c	€	CÓDIGO	u/c	€	CÓDIGO	u/c	€	CÓDIGO	u/c	€
80	G20006080	6	**29,33**	20017080	2	**10,09**	20019080	10	**22,62**	20020080	2	**47,09**	-		-
90	G20006090	6	**31,63**	20017090	2	**10,63**	20019090	10	**22,62**	20020090	2	**48,13**	-		-
100	G20006100	6	**31,86**	20017100	2	**11,17**	20019100	10	**22,62**	20020100	2	**48,13**	-		-
110	G20006110	6	**32,03**	20017110	2	**12,26**	20019110	10	**25,70**	20020110	2	**48,59**	-		-
120	G20006120	6	**32,14**	20017120	2	**13,10**	20019120	10	**25,70**	20020120	2	**51,35**	G30021120	1	**33,99**
125	G20006125	6	**33,58**	20017125	2	**13,23**	20019125	10	**25,70**	20020125	2	**53,53**	G30021125	1	**34,44**
130	G20006130	6	**33,12**	20017130	2	**13,47**	20019130	10	**25,70**	20020130	2	**54,74**	G30021130	1	**35,13**
140	G20006140	6	**36,40**	20017140	2	**14,01**	20019140	10	**27,84**	20020140	2	**56,18**	G30021140	1	**40,19**
150	G20006150	6	**36,00**	20017150	2	**14,25**	20019150	10	**27,84**	20020150	2	**57,21**	G30021150	1	**40,19**

Anclajes y soportes

Ø mm	24 Brida (AI) INOX			25 Brida mural interior (BMG) INOX			26 Brida mural exterior (BMGE) INOX		
	CÓDIGO	u/c	€	CÓDIGO	u/c	€	CÓDIGO	u/c	€
80	20024080	1	**6,99**	20025080	6	**15,49**	20026080	6	**16,28**
90	20024090	1	**7,22**	20025090	6	**16,50**	20026090	6	**17,47**
100	20024100	1	**7,22**	20025100	6	**16,50**	20026100	6	**17,47**
110	20024110	1	**7,42**	20025110	6	**17,25**	20026110	6	**19,44**
120	20024120	1	**7,52**	20025120	6	**17,34**	20026120	6	**19,48**
125	20024125	1	**7,88**	20025125	6	**17,54**	20026125	6	**20,38**
130	20024130	1	**7,88**	20025130	6	**17,64**	20026130	6	**20,38**
140	20024140	1	**7,99**	20025140	6	**18,54**	20026140	6	**27,24**
150	20024150	1	**8,23**	20025150	6	**18,89**	20026150	6	**27,54**

Adaptadores

Ø mm	09 Manguito macho-macho (MMG)			10 Manguito hembra-hembra (MHG)		
	CÓDIGO	u/c	€	CÓDIGO	u/c	€
80	G20009080	2	**4,95**	G20010080	2	**4,95**
90	G20009090	2	**5,18**	G20010090	2	**5,18**
100	G20009100	2	**5,29**	G20010100	2	**5,29**
110	G20009110	2	**5,58**	G20010110	2	**5,58**
120	G20009120	2	**5,75**	G20010120	2	**5,75**
125	G20009125	2	**6,04**	G20010125	2	**6,04**
130	G20009130	2	**6,27**	G20010130	2	**6,27**
140	G20009140	2	**6,79**	G20010140	2	**6,79**
150	G20009150	2	**6,79**	G20010150	2	**6,79**

Chimenea Simple Pared
Galvanizado Ø 120-700 mm

Serie SW GALVA PLUS
0,8 mm

SW

Módulos rectos

Ø mm	01 Módulo recto 1000 mm (TG080)		
	CÓDIGO	u/c	€
120	G30001120	7	**19,95**
125	G30001125	7	**20,95**
130	G30001130	7	**22,00**
140	G30001140	7	**23,31**
150	G30001150	7	**24,73**
160	G30001160	7	**26,20**
175	G30001175	7	**28,25**
180	G30001180	7	**29,72**
200	G30001200	1	**31,78**
250	G30001250	1	**39,80**
300	G30001300	1	**47,78**
350	G30001350	1	**58,33**
400	G30001400	1	**67,04**
450	G30001450	1	**75,02**
500	G30001500	1	**82,58**
550	G30001550	1	**89,15**
600	G30001600	1	**99,86**
650	G30001650	1	**109,78**
700	G30001700	1	**120,86**

Desviaciones

Ø mm	03 Codo 45º (C45)			05 Codo 90º (C90)			06 Codo segmentos 30º (C30)			07 Codo segmentos 45º (C45)		
	CÓDIGO	u/c	€	CÓDIGO	u/c	€	CÓDIGO	u/c	€	CÓDIGO	u/c	€
120	G30003120	4	**9,40**	G30005120	4	**11,03**	-		-	-		-
125	G30003125	4	**10,13**	G30005125	4	**11,92**	-		-	-		-
130	G30003130	4	**10,97**	G30005130	4	**12,86**	-		-	-		-
140	G30003140	4	**11,92**	G30005140	4	**14,02**	-		-	-		-
150	G30003150	4	**12,86**	G30005150	4	**15,17**	-		-	-		-
160	G30003160	4	**16,28**	G30005160	4	**18,48**	-		-	-		-
175	G30003175	4	**18,06**	G30005175	4	**21,24**	-		-	-		-
180	G30003180	4	**18,85**	G30005180	4	**22,94**	-		-	-		-
200	G30003200	4	**20,69**	G30005200	4	**25,25**	-		-	-		-
250	-		-	-		-	G30006250	1	**34,13**	G30007250	1	**34,13**
300	-		-	-		-	G30006300	1	**37,54**	G30007300	1	**37,54**
350	-		-	-		-	G30006350	1	**56,33**	G30007350	1	**56,33**
400	-		-	-		-	G30006400	1	**72,14**	G30007400	1	**72,14**
450	-		-	-		-	G30006450	1	**82,95**	G30007450	1	**82,95**
500	-		-	-		-	G30006500	1	**95,39**	G30007500	1	**95,39**
550	-		-	-		-	G30006550	1	**109,67**	G30007550	1	**109,67**
600	-		-	-		-	G30006600	1	**126,16**	G30007600	1	**126,16**
650	-		-	-		-	G30006650	1	**138,86**	G30007650	1	**138,86**
700	-		-	-		-	G30006700	1	**153,88**	G30007700	1	**153,88**

Ø mm	08 Codo segmentos a 60º (C60)			09 Codo segmentos a 90º (C90)			10 Te s/t (TS90)			11 Te s/t (TS90)			12 Te reducida 90º s/t (TRS90)		
	CÓDIGO	u/c	€	CÓDIGO	u/c	€	CÓDIGO	u/c	€	CÓDIGO	u/c	€	CÓDIGO	u/c	€
120	-		-	-		-	G30010120	1	**25,55**	-		-	G30012120	1	**26,94**
125	-		-	-		-	G30010125	1	**26,44**	-		-	G30012125	1	**27,77**
130	-		-	-		-	G30010130	1	**26,94**	-		-	G30012130	1	**28,34**
140	-		-	-		-	G30010140	1	**28,03**	-		-	G30012140	1	**29,42**
150	-		-	-		-	G30010150	1	**28,21**	-		-	G30012150	1	**29,67**
160	-		-	-		-	G30010160	1	**29,67**	-		-	G30012160	1	**31,12**
175	-		-	-		-	G30010175	1	**29,35**	-		-	G30012175	1	**32,00**
180	-		-	-		-	G30010180	1	**33,78**	-		-	G30012180	1	**35,49**
200	-		-	-		-	G30010200	1	**33,72**	-		-	G30012200	1	**35,42**
250	G30008250	1	**41,63**	G30009250	1	**41,63**	G30010250	1	**44,40**	-		-	G30012250	1	**46,62**
300	G30008300	1	**45,83**	G30009300	1	**45,83**	G30010300	1	**51,18**	-		-	G30012300	1	**53,76**
350	G30008350	1	**68,72**	G30009350	1	**68,72**	-		-	G30011350	1	**62,62**	G30012350	1	**65,78**
400	G30008400	1	**103,06**	G30009400	1	**103,06**	-		-	G30011400	1	**85,84**	G30012400	1	**90,14**
450	G30008450	1	**118,49**	G30009450	1	**118,49**	-		-	G30011450	1	**113,67**	G30012450	1	**119,36**
500	G30008500	1	**136,24**	G30009500	1	**136,24**	-		-	G30011500	1	**144,84**	G30012500	1	**152,08**
550	G30008550	1	**156,71**	G30009550	1	**156,71**	-		-	G30011550	1	**158,63**	G30012550	1	**166,54**
600	G30008600	1	**180,23**	G30009600	1	**180,23**	-		-	G30011600	1	**174,51**	G30012600	1	**181,91**
650	G30008650	1	**198,29**	G30009650	1	**198,29**	-		-	G30011650	1	**191,97**	G30012650	1	**201,89**
700	G30008700	1	**216,83**	G30009700	1	**216,83**	-		-	G30011700	1	**211,13**	G30012700	1	**220,49**

SW

Chimenea Simple Pared
Galvanizado Ø 120-700 mm

Serie SW GALVA PLUS
0,8 mm

Desviaciones / Inspección

Ø mm	13 Te c/t (TTG90)			14 Te 45º c/t (TS45)			15 Te 45º c/t (TTG45)			16 Te reducida 45º s/t (TRS45)			17 Módulo registro (REG)		
	CÓDIGO	u/c	€	CÓDIGO	u/c	€	CÓDIGO	u/c	€	CÓDIGO	u/c	€	CÓDIGO	u/c	€
120	G30013120	1	**36,88**	G30014120	1	**42,70**	G30015120	1	**46,05**	G30016120	1	**44,85**	G30017120	1	**34,10**
125	G30013125	1	**37,51**	G30014125	1	**43,14**	G30015125	1	**46,81**	G30016125	1	**45,29**	G30017125	1	**38,90**
130	G30013130	1	**38,33**	G30014130	1	**43,96**	G30015130	1	**47,82**	G30016130	1	**46,17**	G30017130	1	**42,70**
140	G30013140	1	**39,72**	G30014140	1	**45,67**	G30015140	1	**49,59**	G30016140	1	**47,94**	G30017140	1	**43,21**
150	G30013150	1	**39,79**	G30014150	1	**46,49**	G30015150	1	**49,78**	G30016150	1	**48,83**	G30017150	1	**43,21**
160	G30013160	1	**43,64**	G30014160	1	**50,09**	G30015160	1	**54,40**	G30016160	1	**52,62**	G30017160	1	**53,26**
175	G30013175	1	**44,91**	G30014175	1	**51,99**	G30015175	1	**56,11**	G30016175	1	**54,59**	G30017175	1	**53,26**
180	G30013180	1	**48,20**	G30014180	1	**55,41**	G30015180	1	**60,21**	G30016180	1	**58,19**	G30017180	1	**57,68**
200	G30013200	1	**49,84**	G30014200	1	**57,30**	G30015200	1	**62,31**	G30016200	1	**60,21**	G30017200	1	**62,24**
250	G30013250	1	**54,27**	G30014250	1	**62,43**	G30015250	1	**67,87**	G30016250	1	**65,60**	G30017250	1	**69,20**
300	G30013300	1	**65,02**	G30014300	1	**74,76**	G30015300	1	**81,21**	G30016300	1	**78,56**	G30017300	1	**78,94**
350	G30013350	1	**78,81**	G30014350	1	**90,64**	G30015350	1	**98,49**	G30016350	1	**95,20**	G30017350	1	**84,88**
400	G30013400	1	**106,58**	G30014400	1	**122,20**	G30015400	1	**132,95**	G30016400	1	**128,34**	G30017400	1	**103,55**
450	G30013450	1	**143,45**	G30014450	1	**164,14**	G30015450	1	**179,32**	G30016450	1	**172,36**	G30017450	1	**109,11**
500	G30013500	1	**193,92**	G30014500	1	**222,26**	G30015500	1	**241,74**	G30016500	1	**232,38**	G30017500	1	**120,50**
550	G30013550	1	**204,87**	G30014550	1	**242,75**	G30015550	1	**255,78**	G30016550	1	**255,91**	G30017550	1	**132,51**
600	G30013600	1	**224,23**	G30014600	1	**266,79**	G30015600	1	**281,21**	G30016600	1	**278,30**	G30017600	1	**145,80**
650	G30013650	1	**246,36**	G30014650	1	**283,99**	G30015650	1	**309,24**	G30016650	1	**297,60**	G30017650	1	**160,34**
700	G30013700	1	**270,84**	G30014700	1	**311,82**	G30015700	1	**339,02**	G30016700	1	**328,90**	G30017700	1	**176,41**

Terminales

Ø mm	18 Tapón (TAPI5)			19 Sombrerete universal (SBI)			20 Sombrerete antiviento (SA) INOX			19 Sombrerete regulable (BEXI) INOX			21 Terminal horizontal con rejilla (FFG)		
	CÓDIGO	u/c	€	CÓDIGO	u/c	€	CÓDIGO	u/c	€	CÓDIGO	u/c	€	CÓDIGO	u/c	€
120	20518120	1	**12,98**	-		-	20020120	2	**51,35**	20019120	2	**25,70**	G30021120	1	**48,47**
125	20518125	1	**13,10**	-		-	20020125	2	**53,53**	20019125	2	**25,70**	G30021125	1	**51,23**
130	20518130	1	**13,47**	-		-	20020130	2	**54,74**	20019130	2	**25,70**	G30021130	1	**53,88**
140	20518140	1	**14,49**	-		-	20020140	2	**56,18**	20019140	2	**27,84**	G30021140	1	**58,08**
150	20518150	1	**14,86**	-		-	20020150	2	**57,21**	20019150	2	**27,84**	G30021150	1	**59,74**
160	20518160	1	**16,91**	-		-	20020160	1	**62,91**	20019160	2	**27,84**	G30021160	1	**65,55**
175	20518175	1	**17,63**	-		-	20020175	1	**65,49**	20019175	2	**35,24**	G30021175	1	**65,84**
180	20518180	1	**17,93**	-		-	20020180	1	**74,18**	20019180	2	**35,24**	G30021180	1	**68,94**
200	20518200	1	**19,75**	-		-	20020200	1	**85,62**	20019200	2	**35,24**	G30021200	1	**69,12**
250	20518250	1	**24,63**	G30019250	1	**93,10**	20020250	1	**109,88**	-		-	G30021250	1	**78,26**
300	20518300	1	**31,34**	G30019300	1	**102,97**	20020300	1	**133,52**	-		-	G30021300	1	**84,99**
350	20518350	1	**36,11**	G30019350	1	**114,23**	20020350	1	**160,60**	-		-	G30021350	1	**91,94**
400	20518400	1	**41,66**	G30019400	1	**124,73**	20020400	1	**181,99**	-		-	G30021400	1	**99,02**
450	20518450	1	**48,24**	G30019450	1	**132,57**	-		-	-		-	G30021450	1	**102,70**
500	20518500	1	**54,80**	G30019500	1	**137,83**	-		-	-		-	G30021500	1	**110,52**
550	20518550	1	**61,16**	-		-	-		-	-		-	G30021550	1	**120,75**
600	20518600	1	**69,25**	-		-	-		-	-		-	G30021600	1	**135,87**
650	-		-	-		-	-		-	-		-	G30021650	1	**144,33**
700	-		-	-		-	-		-	-		-	G30021700	1	**166,87**

Chimenea Simple Pared
Galvanizado Ø 120-700 mm

Serie SW GALVA PLUS 0,8 mm

SW

Anclajes y soportes

Ø mm	24 Brida (Al) INOX			25 Brida mural interior (BMG) INOX			26 Brida mural exterior (BMGE) INOX			27 Brida mural exterior 350-700 (BMGE) INOX		
	CÓDIGO	u/c	€	CÓDIGO	u/c	€	CÓDIGO	u/c	€	CÓDIGO	u/c	€
120	20024120	1	**7,52**	20025120	6	**17,34**	20026120	6	**19,48**	-		-
125	20024125	1	**7,88**	20025125	6	**17,54**	20026125	6	**20,38**	-		-
130	20024130	1	**7,88**	20025130	6	**17,64**	20026130	6	**20,38**	-		-
140	20024140	1	**7,99**	20025140	6	**18,54**	20026140	6	**27,24**	-		-
150	20024150	1	**8,23**	20025150	6	**18,89**	20026150	6	**27,54**	-		-
160	20024160	1	**9,26**	20025160	6	**20,33**	20026160	6	**27,84**	-		-
175	20024175	1	**10,07**	20025175	6	**20,82**	20026175	6	**31,57**	-		-
180	20024180	1	**10,07**	20025180	6	**20,82**	20026180	6	**31,57**	-		-
200	20024200	1	**10,55**	20025200	6	**21,64**	20026200	6	**32,99**	-		-
250	20024250	1	**11,73**	20025250	6	**25,00**	20026250	6	**45,90**	-		-
300	20024300	1	**13,39**	20025300	6	**27,72**	20026300	6	**54,73**	-		-
350	-		-	-		-	-		-	20027350	1	**62,33**
400	-		-	-		-	-		-	20027400	1	**74,12**
450	-		-	-		-	-		-	20027450	1	**81,08**
500	-		-	-		-	-		-	20027500	1	**93,67**
550	-		-	-		-	-		-	20027550	1	**104,54**
600	-		-	-		-	-		-	20027600	1	**114,14**
650	-		-	-		-	-		-	-		-
700	-		-	-		-	-		-	-		-

Adaptadores

Ø mm	22 Manguito macho-macho (MMG)			23 Manguito hembra-hembra (MHG)		
	CÓDIGO	u/c	€	CÓDIGO	u/c	€
120	G30022120	1	**7,11**	G30023120	1	**7,11**
125	G30022125	1	**7,23**	G30023125	1	**7,23**
130	G30022130	1	**7,45**	G30023130	1	**7,45**
140	G30022140	1	**7,66**	G30023140	1	**7,66**
150	G30022150	1	**7,79**	G30023150	1	**7,79**
160	G30022160	1	**7,98**	G30023160	1	**7,98**
175	G30022175	1	**8,26**	G30023175	1	**8,26**
180	G30022180	1	**8,67**	G30023180	1	**8,67**
200	G30022200	1	**8,94**	G30023200	1	**8,94**
250	G30022250	1	**12,32**	G30023250	1	**12,32**
300	G30022300	1	**14,69**	G30023300	1	**14,69**
350	G30022350	1	**16,18**	G30023350	1	**16,18**
400	G30022400	1	**17,80**	G30023400	1	**17,80**
450	G30022450	1	**20,99**	G30023450	1	**20,99**
500	G30022500	1	**22,80**	G30023500	1	**22,80**
550	-		-	-		-
600	-		-	-		-
650	-		-	-		-
700	-		-	-		-

FX

Lisflex

Conducto flexible de doble pared en acero inoxidable con el interior liso

Entubado de conductos de chimenea para extraer el humo proviniente de calderas a todo tipo de combustibles. También puede utilizarse para suministrar aire a las calderas. No es apto para instalaciones en ambientes halógenos, como por ejemplo lavanderías o tintorerías. Fabricado en acero inoxidable con doble capa y pared interna lisa construida en una sola banda, que permite evitar los problemas de condensación.
Con un importante ahorro de tiempo por su gran facilidad de montaje y instalación, su flexibilidad permite el entubado de chimeneas de obra impidiendo la rotura de éstas.

VENTAJAS

- **Gran flexibilidad**
- **Gran resistencia a la torsión**
- **Estanqueidad excelente**
- **Ligero y de fácil instalación**
- **Temperatura máxima: 600ºC**

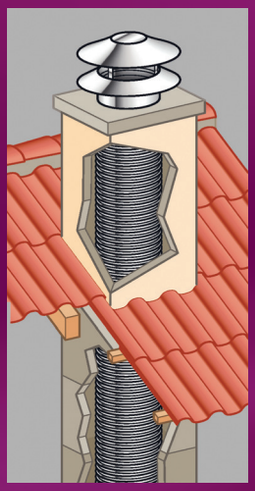

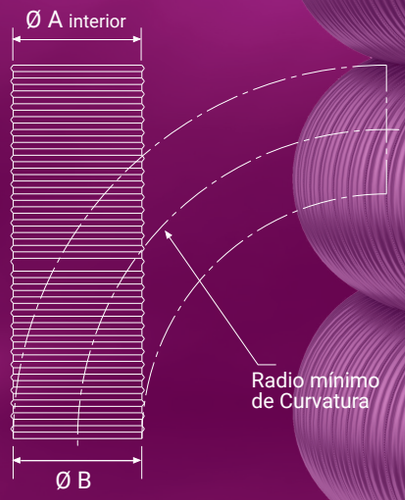

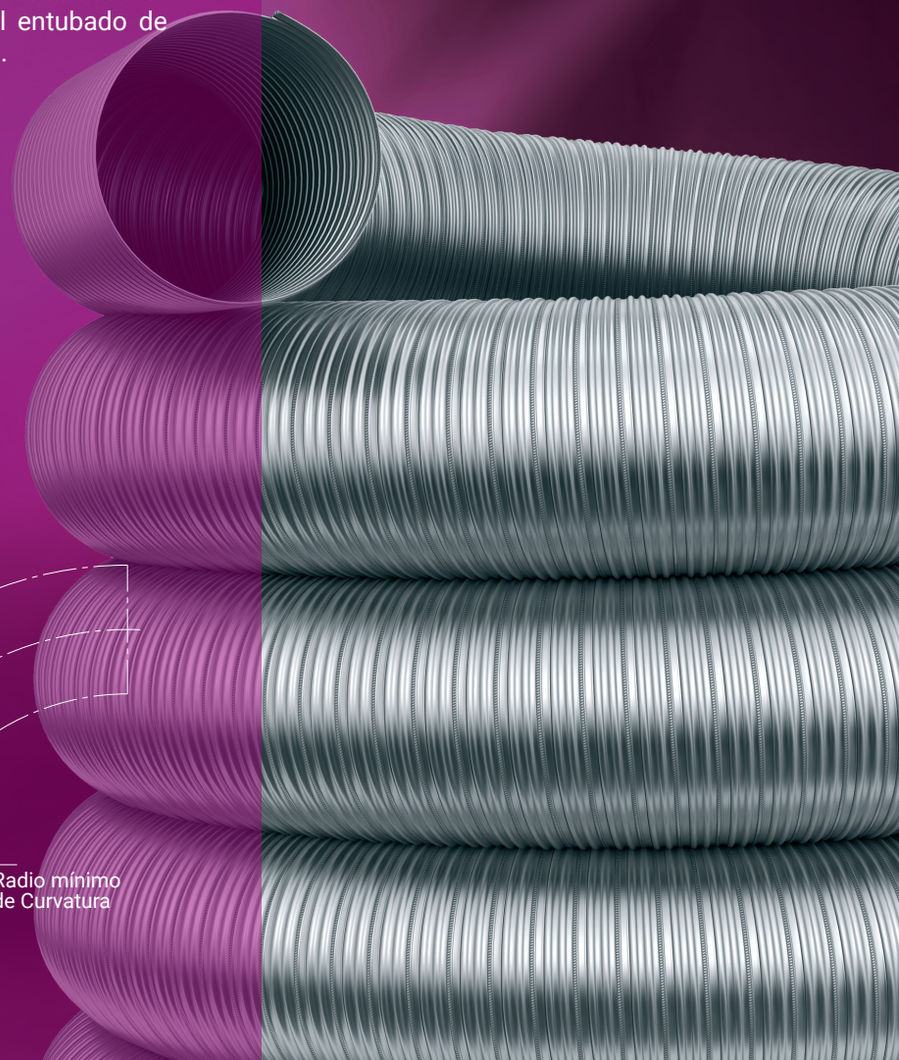

Lisflex - Conducto flexible de doble pared **Ø 80-300 mm**

Serie FLEX 316

FX

FLEXIBLE

Ø mm	01 Lisflex con caja de cartón			02 Lisflex con plástico			09 Te c/t (TTI90)			34 Manguito macho-macho (MMI)			24 Brida anclaje (AI)		
				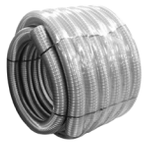											
	CÓDIGO	u/c	€	CÓDIGO	u/c	€	CÓDIGO	u/c	€	CÓDIGO	u/c	€	CÓDIGO	u/c	€
80	LISC080	30	**25,38**	LISP080	10	**21,76**	20009080	6	**32,95**	20034080	2	**7,67**	20024080	1	**6,99**
100	LISC100	30	**30,96**	LISP100	10	**26,62**	20009100	6	**37,84**	20034100	2	**8,37**	20024100	1	**7,22**
110	LISC110	30	**34,68**	LISP110	10	**29,11**	20009110	6	**42,90**	20034110	2	9,19	20024110	1	**7,42**
120	LISC120	30	**36,42**	LISP120	10	**31,43**	20009120	6	**44,85**	20034120	2	9,86	20024120	1	**7,52**
125	LISC125	30	**37,86**	LISP125	10	**32,72**	20009125	6	**47,61**	20034125	2	**10,22**	20024125	1	**7,88**
130	LISC130	30	**39,77**	LISP130	10	**34,18**	20009130	6	**48,13**	20034130	2	**10,80**	20024130	1	**7,88**
150	LISC150	30	**44,54**	LISP150	10	**39,42**	20009150	4	**52,27**	20034150	2	**12,03**	20024150	1	**8,23**
175	LISC175	20	**63,24**	-		-	20009175	1	**65,32**	20034175	2	**13,34**	20024175	1	**10,07**
180	LISC180	20	**65,13**	-		-	20009180	1	**65,38**	20034180	2	**13,93**	20024180	1	**10,07**
200	LISC200	15	**71,65**	-		-	20009200	1	**76,19**	20034200	2	**14,84**	20024200	1	**10,55**
250	LISC250	15	**89,56**	-		-	20009250	1	**97,00**	20034250	2	**17,99**	20024250	1	**11,73**
300	LISC300	10	**107,47**	-		-	20009300	1	**119,37**	20034300	2	**22,99**	20024300	1	**13,39**

Ø mm	25 Brida mural interior (BMG)			03 Brida Lisflex (BRLIS)			04 Placa mosaico (PMLIS)			21 Placa de salida FLEX-CONC (PSTDI)			39 Placa salida CONC-FLEX (PDPTDI080100)		
							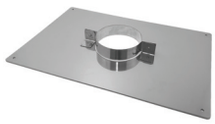			↑ CONC ↑ Lisflex			↑ Lisflex 100 ↑ CONC 080/125		
	CÓDIGO	u/c	€	CÓDIGO	u/c	€	CÓDIGO	u/c	€	CÓDIGO	u/c	€	CÓDIGO	u/c	€
80	20025080	6	**15,49**	LIS03080	1	**17,66**	LIS04080	1	**75,15**	33021080	1	**66,01**	33039080100	1	**78,37**
100	20025100	6	**16,50**	LIS03100	1	**18,30**	LIS04100	1	**78,95**	33021100	1	**82,23**	-		-
110	20025110	6	**17,25**	LIS03110	1	**19,32**	LIS0A110	1	**83,38**	-		-	-		-
120	20025120	6	**17,34**	LIS03120	1	**21,55**	LIS0A120	1	**87,46**	-		-	-		-
125	20025125	6	**17,54**	LIS03125	1	**22,22**	LIS0A125	1	**98,15**	-		-	-		-
130	20025130	6	**17,64**	LIS03130	1	**23,43**	LIS0A130	1	**100,68**	33021130	1	**85,79**	-		-
150	20025150	6	**18,89**	LIS03150	1	**25,24**	LIS0A150	1	**103,10**	33021150	1	**85,79**	-		-
175	20025175	6	**20,82**	LIS03175	1	**31,88**	LIS0A175	1	**104,36**	-		-	-		-
180	20025180	6	**20,82**	LIS03180	1	**32,97**	LIS0A180	1	**106,49**	-		-	-		-
200	20025200	6	**21,64**	LIS03200	1	**33,14**	LIS0A200	1	**108,62**	-		-	-		-
250	20025250	6	**25,00**	LIS03250	1	**35,56**	LIS0A250	1	**110,80**	-		-	-		-
300	20025300	6	**27,72**	LIS03300	1	**38,82**	LIS0A300	1	**112,99**	-		-	-		-

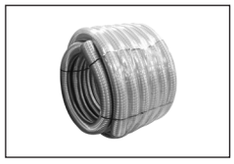

Material: AISI 316L de 0,1mm (con doble capa)
Tipo de combustible: Combustibles sólidos y líquidos
Temperatura de trabajo: 450ºC
Puntas de temperatura máxima: 750ºC

SW

Lisflex - Conducto flexible de doble pared
Ø 80-300 mm

Serie FLEX 316

Ø mm	05 Adapt. SW 304/LEÑA 2 mm a LISFLEX (ALIS)			06 Adapt. SWJ 316/CONC a LISFLEX (ALISG*)			07 Adapt. LISFLEX a SWJ 316/CONC (ALISGF)			08 Adapt. LISFLEX a SW 304/LEÑA 2mm (ALISF)			10 Kit de coronación flexible (PCFLEX)	
	↑ Lisflex ↑ SW 304/LEÑA 2 mm			↑ Lisflex ↑ SWJ 316/CONC			↑ SWJ 316/CONC ↑ Lisflex			↑ SW 304/ LEÑA 2 mm ↑ Lisflex			495 x 495 mm 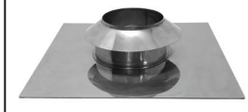	
	CÓDIGO	u/c	€	CÓDIGO	u/c	€	CÓDIGO	u/c	€	CÓDIGO	u/c	€	CÓDIGO	u/c	€
80	LIS05080	1	**20,47**	LIS06080	1	**22,07**	LIS07080	1	**22,07**	LIS08080	1	**20,47**	LIS10080	1	**97,98**
100	LIS05100	1	**21,60**	LIS06100	1	**23,30**	LIS07100	1	**23,30**	LIS08100	1	**21,60**	LIS10100	1	**97,98**
110	LIS05110	1	**22,51**	LIS06110	1	**24,28**	LIS07110	1	**24,28**	LIS08110	1	**22,51**	-		-
120	LIS05120	1	**23,18**	LIS06120	1	**25,00**	LIS07120	1	**25,00**	LIS08120	1	**23,18**	-		-
125	LIS05125	1	**23,23**	LIS06125	1	**25,06**	LIS07125	1	**25,06**	LIS08125	1	**23,23**	-		-
130	LIS05130	1	**23,60**	LIS06130	1	**25,45**	LIS07130	1	**25,45**	LIS08130	1	**23,60**	-		-
150	LIS05150	1	**24,15**	LIS06150	1	**26,06**	LIS07150	1	**26,06**	LIS08150	1	**24,15**	LIS10150	1	**97,98**
175	LIS05175	1	**25,83**	LIS06175	1	**27,86**	LIS07175	1	**27,86**	LIS08175	1	**25,83**	-		-
180	LIS05180	1	**26,31**	LIS06180	1	**28,39**	LIS07180	1	**28,39**	LIS08180	1	**26,31**	LIS10180	1	**97,98**
200	LIS05200	1	**27,59**	LIS06200	1	**29,76**	LIS07200	1	**29,76**	LIS08200	1	**27,59**	LIS10200	1	**97,98**
250	LIS05250	1	**29,98**	LIS06250	1	**32,33**	LIS07250	1	**32,33**	LIS08250	1	**29,98**	-		-
300	LIS05300	1	**33,17**	LIS06300	1	**35,77**	LIS07300	1	**35,77**	LIS08300	1	**33,17**	-		-

Ø mm	11 Adaptador salida hogar (DFFLEX)			41 Adapt. ext. de SWJ a LISFLEX316 (RPTFLEX)			42 Placa ventilada para RPTFLEX (PVFLEX)			43 Embellecedor para PVFLEX (PHVFLEXNM)			44 Embellecedor para PVFLEX (PHVFLEXWH)		
							300 x 300 mm			350 x 350 mm 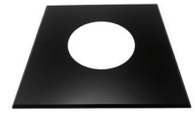			350 x 350 mm 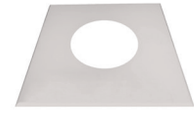		
	CÓDIGO	u/c	€	CÓDIGO	u/c	€	CÓDIGO	u/c	€	CÓDIGO	u/c	€	CÓDIGO	u/c	€
80	-		-	LIS41080	1	**71,76**	LIS42080	1	**63,66**	LIS43080	1	**43,88**	LIS44080	1	**43,88**
100	-		-	LIS41100	1	**73,14**	LIS42100	1	**63,66**	LIS43100	1	**43,88**	LIS44100	1	**43,88**
110	-		-	-		-	-		-	-		-	-		-
120	-		-	-		-	-		-	-		-	-		-
125	-		-	-		-	-		-	-		-	-		-
130	-		-	-		-	-		-	-		-	-		-
150	LIS11150	1	**65,15**	LIS41150	1	**75,56**	LIS42150	1	**63,66**	LIS43150	1	**43,88**	LIS44150	1	**43,88**
175	-		-	-		-	-		-	-		-	-		-
180	LIS11180	1	**68,31**	-		-	-		-	-		-	-		-
200	LIS11200	1	**73,59**	-		-	-		-	-		-	-		-
250	LIS11250	1	**79,98**	-		-	-		-	-		-	-		-
300	-		-	-		-	-		-	-		-	-		-

*También disponibles las siguientes versiones de ampliación:

ALISG080100 (PVP: 28,75 €)

RPTFLEX080100 (PVP: 75,56 €)

Since 1892 Bofill®

Soluciones en tuberías para
chimeneas y conductos

Lisflex - Conducto flexible de doble pared
Ø 80-300 mm

Serie FLEX 316

FX

Since 1892 Bofill®

Soluciones en tuberías para
chimeneas y conductos

LE

LÍNEA LEÑA

Chimenea modular en acero aluminizado de 2 mm de **Simple Pared**

Chimenea de Acero pintada en negro mate 400ºC. **Línea Leña Ø 120-200 mm**

Serie LEÑA 2 mm

APLICACIONES:

Para chimeneas insertables de leña y hogares cerrados de leña.

Leña

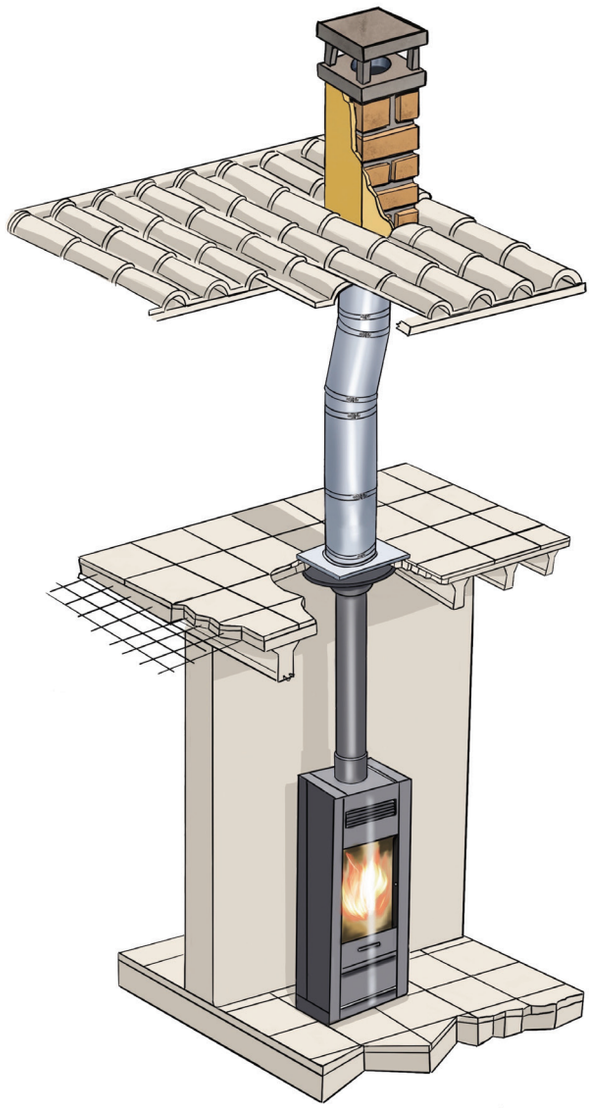

Diámetro:

120-130-150-180-200

Tipo de unión:

Macho - Hembra

Material:

Acero aluminizado

LE

Chimenea de Acero pintada negro mate 400ºC.
Línea Leña Ø 120-200

Serie LEÑA 2 mm

Módulos rectos

Ø mm	01 Módulo recto 1000 mm (TPN)		02 Módulo recto 500 mm (TPN500)		03 Módulo recto 250 mm (TPN250)		04 Módulo recto con llave (TPNLL)		05 Módulo Telescópico (TPNE)	
	CÓDIGO	€	CÓDIGO	€	CÓDIGO	€	CÓDIGO	€	CÓDIGO	€
120	88801120	**77,80**	88802120	**51,84**	88803120	**36,60**	88804120	**64,03**	88805120	**91,67**
130	88801130	**77,80**	88802130	**51,84**	88803130	**36,60**	88804130	**64,03**	88805130	**91,67**
150	88801150	**77,80**	88802150	**51,84**	88803150	**36,60**	88804150	**64,03**	88805150	**91,67**
180	88801180	**83,88**	88802180	**56,44**	88803180	**41,16**	88804180	**67,10**	88805180	**99,98**
200	88801200	**99,85**	88802200	**61,15**	88803200	**45,92**	88804200	**70,83**	88805200	**116,63**

Desviaciones

Ø mm	06 Codo 45º (CPNC)		07 Codo 90º (CPN90)		08 Codo 90º inspección (CPNI)		09 Codo regulable (CPNG4)		10 Te purga (TMM)	
	CÓDIGO	€	CÓDIGO	€	CÓDIGO	€	CÓDIGO	€	CÓDIGO	€
120	88806120	**74,35**	88807120	**77,71**	88808120	**91,75**	88809120	**156,15**	88810120	**217,47**
130	88806130	**74,35**	88807130	**77,71**	88808130	**91,75**	88809130	**156,15**	88810130	**217,47**
150	88806150	**74,35**	88807150	**77,71**	88808150	**91,75**	88809150	**156,15**	88810150	**217,47**
180	88806180	**80,56**	88807180	**83,94**	88808180	**99,49**	88809180	**184,49**	88810180	**227,02**
200	88806200	**90,97**	88807200	**106,79**	88808200	**117,36**	88809200	**184,49**	88810200	**242,32**

Terminales

Adaptadores

Ø mm	11 Módulo de techo con embellecedor (PNRA)		13 Anillo embellecedor (PLPN)		14 Adaptador a SP310 (ADTPNG)		15 Manguito macho-macho (MMPN)		16 Manguito hembra-hembra (MPHN)	
	CÓDIGO	€	CÓDIGO	€	CÓDIGO	€	CÓDIGO	€	CÓDIGO	€
120	88811120	**153,97**	88813120	**26,74**	88814120	**62,58**	88815120	**36,67**	88816120	**36,67**
130	88811130	**153,97**	88813130	**26,74**	88814130	**67,44**	88815130	**36,67**	88816130	**36,67**
150	88811150	**153,97**	88813150	**26,74**	88814150	**75,50**	88815150	**36,67**	88816150	**36,67**
180	88811180	**153,97**	88813180	**26,74**	88814180	**85,04**	88815180	**36,67**	88816180	**36,67**
200	88811200	**159,55**	-	-	88814200	**88,58**	88815200	**40,19**	88816200	**40,19**

Chimenea de Acero pintada negro mate 400ºC.
Línea Leña Ø 120-200

Serie LEÑA 2 mm

99S Ampliaciones y reducciones de tubo a tubo (RDN)

Sentido de humos

Reducción - Ø Mayor a Ø Menor en sentido de los humos
Ampliación - Ø Menor a Ø Mayor en sentido de los humos

ØA	Ø120		Ø125		Ø140	
ØB	CÓDIGO	€	CÓDIGO	€	CÓDIGO	€
120						
130	99S120130	**63,25**	99S125130	**66,93**		
140			99S125140	**68,02**		
150					99S140150	**74,31**

Adaptadores de Serie LEÑA 2 mm a Doble Pared

85 Adaptador de Simple Pared a Doble Pared (MADP)

De LEÑA 2 mm simple pared a DW

BOFILL sugiere completar con pletina PL120DP *(p.16)*

Sentido de humos

Sentido de los humos →

Simple Pared LEÑA 2 mm	Doble Pared DW	CÓDIGO	€
Ø 120 LEÑA 2 mm	Ø 125 DW	41085120125	**69,44**
Ø 130 LEÑA 2 mm	Ø 125 DW	41085130125	**70,64**
Ø 150 LEÑA 2 mm	Ø 150 DW	41085150150	**75,16**
Ø 180 LEÑA 2 mm	Ø 175 DW	41085180175	**79,58**
Ø 180 LEÑA 2 mm	Ø 200 DW	41085180200	**84,65**
Ø 200 LEÑA 2 mm	Ø 200 DW	41085200200	**85,62**

86 Adaptador de Simple Pared a Doble Pared (MADPP)

De LEÑA 2 mm simple pared a DW

BOFILL sugiere completar con pletina PLI100DPP o PL120DPP *(p.49)*

Sentido de humos

Sentido de los humos →

Simple Pared LEÑA 2 mm	Doble Pared DW	CÓDIGO	€
Ø 120 LEÑA2 mm	Ø 125 DW	41086120125	**88,57**
Ø 130 LEÑA2 mm	Ø 125 DW	41086130125	**89,11**
Ø 150 LEÑA2 mm	Ø 150 DW	41086150150	**92,07**
Ø 180 LEÑA2 mm	Ø 175 DW	41086180175	**96,73**
Ø 180 LEÑA2 mm	Ø 200 DW	41086180200	**97,75**
Ø 200 LEÑA2 mm	Ø 200 DW	41086200200	**101,73**

101A-B Embellecedor imantado ventilado corto negro (CRV130DPNM)

Embellecedor imantado ventilado negro (CRV130DPNM)

Consultar disponibilidad

+

Plato de ajuste negro para CRVDPNM (PCRVSPNM)

Consultar disponibilidad

CRV130DPNM			PCRVSPNM			
Ø mm	CÓDIGO	€	Ø SP mm	Ø DP mm	CÓDIGO	€
150	400101A150	**140,14**	150	150	200101B150150	**45,14**
175	400101A250	**149,20**	175	250	200101B175250	**47,67**
200	400101A250	**149,20**	200	250	200101B200250	**47,67**
250	400101A250	**149,20**	250	250	200101B250250	**47,67**
300	-	-	-	-	-	-

Since 1892 Bofill®

Soluciones en tuberías para
chimeneas y conductos

PP

SIMPLE PARED Y CONCÉNTRICA EN POLIPROPILENO

Chimenea modular en polipropileno de **Simple Pared y Concéntrica**

Chimenea Simple Pared y Concéntrica **en Polipropileno**

Serie PP SW CON
Serie PP SW

PP

APLICACIONES:

Gas

Chimenea Concéntrica

Diámetro interior (exterior):	Tipo de unión:	Temperatura de trabajo:
60 (100) - 80 (125)	Macho/hembra	120ºC (T120)

Material pared interior:	Material pared exterior:
Polipropileno	Acero lacado blanco

Chimenea Simple Pared

Diámetro interior:	Tipo de unión:	Temperatura de trabajo:
60 - 80 - 100 - 110 - 125	Macho/hembra	120ºC (T120)

Material:

Polipropileno

Certificaciones y Normativa:

Según NORMA UNE-EN 14471:2005

T120 P1 0 W2 020 EE LO

CE

POLIPROPILENO

PP

Chimenea Concéntrica en Polipropileno
Ø 60-100 / Ø 80-125 mm

Serie PP SW CON

Módulos rectos

Ø mm	01 Módulo recto 2000 mm (W)		02 Módulo recto 1000 mm (PTDI1000)		03 Módulo recto 500 mm (PTDI500)		04 Módulo recto 250 mm (PTDI250)	
	CÓDIGO	€	CÓDIGO	€	CÓDIGO	€	CÓDIGO	€
60-100	7000160	**55,43**	7000260	**31,17**	7000360	**22,70**	7000460	**14,78**
80-125	7000180	**83,49**	7000280	**51,06**	7000380	**33,29**	7000480	**23,75**

Desviaciones

Ø mm	05 Codo 45º (PCDI45)	
	CÓDIGO	€
60-100	7000560	**28,00**
80-125	7000580	**33,06**

Ø mm	06 Codo 90º (PCDI90)		07 Codo 90º (PCDIR90)		08 Codo 90º (PCDI90S1)		09 Codo 90º (PCDI90S2)		10 Codo 90º (PCDI90S3)	
	CÓDIGO	€	CÓDIGO	€	CÓDIGO	€	CÓDIGO	€	CÓDIGO	€
60-100	7000660	**32,89**	7000760	**74,06**	7000860	**37,89**	7000960	**32,83**	7001060	**37,89**
80-125	7000680	**42,49**	7000780	**94,01**	-	-	-	-	-	-

Terminales, Anclajes y Adaptadores

Ø mm	11 Elemento inspección (PTIDI)		12 Elemento comprobación (PPDI)		13 Arazadera mural (PAI)		14 Pletina (PFM)		15 Pletina (PFP)	
	CÓDIGO	€	CÓDIGO	€	CÓDIGO	€	CÓDIGO	€	CÓDIGO	€
60-100	7001160	**50,95**	7001260	**48,01**	7001360	**9,14**	7001460	**6,73**	7001560	**6,33**
80-125	7001180	**77,63**	7001280	**81,31**	7001380	**11,44**	7001480	**7,19**	7001580	**7,02**

Ø mm	16 Puerta inspección (PAR)		17 Elemento inspección (PTIDIA)		18 Adaptador (PADI)		19 Adaptador Vertical (PADIV)		20 Terminal vertical (PSV530)	
	CÓDIGO	€	CÓDIGO	€	CÓDIGO	€	CÓDIGO	€	CÓDIGO	€
60-100	7001660	**41,69**	-	-	-	-	-	-	7002060	**104,77**
80-125	7001680	**48,47**	7001780	**107,01**	7001880	**46,17**	7001980	**47,55**	7002080	**115,12**

Chimenea Concéntrica en Polipropileno
Ø 60-100 / Ø 80-125 mm

Serie PP SW CON

PP

Ø mm	21 Terminal vertical (PSV2550)		22 Cubreaguas (PCAS)		23 Cubreaguas (PCA25)		24 Terminal horizontal (PSH850)	
	CÓDIGO	€	CÓDIGO	€	CÓDIGO	€	CÓDIGO	€
60-100	7002160	**113,05**	7002260	**37,84**	7002360	**55,09**	7002460	**44,45**
80-125	7002180	**119,83**	7002280	**37,84**	7002380	**55,09**	7002480	**61,53**

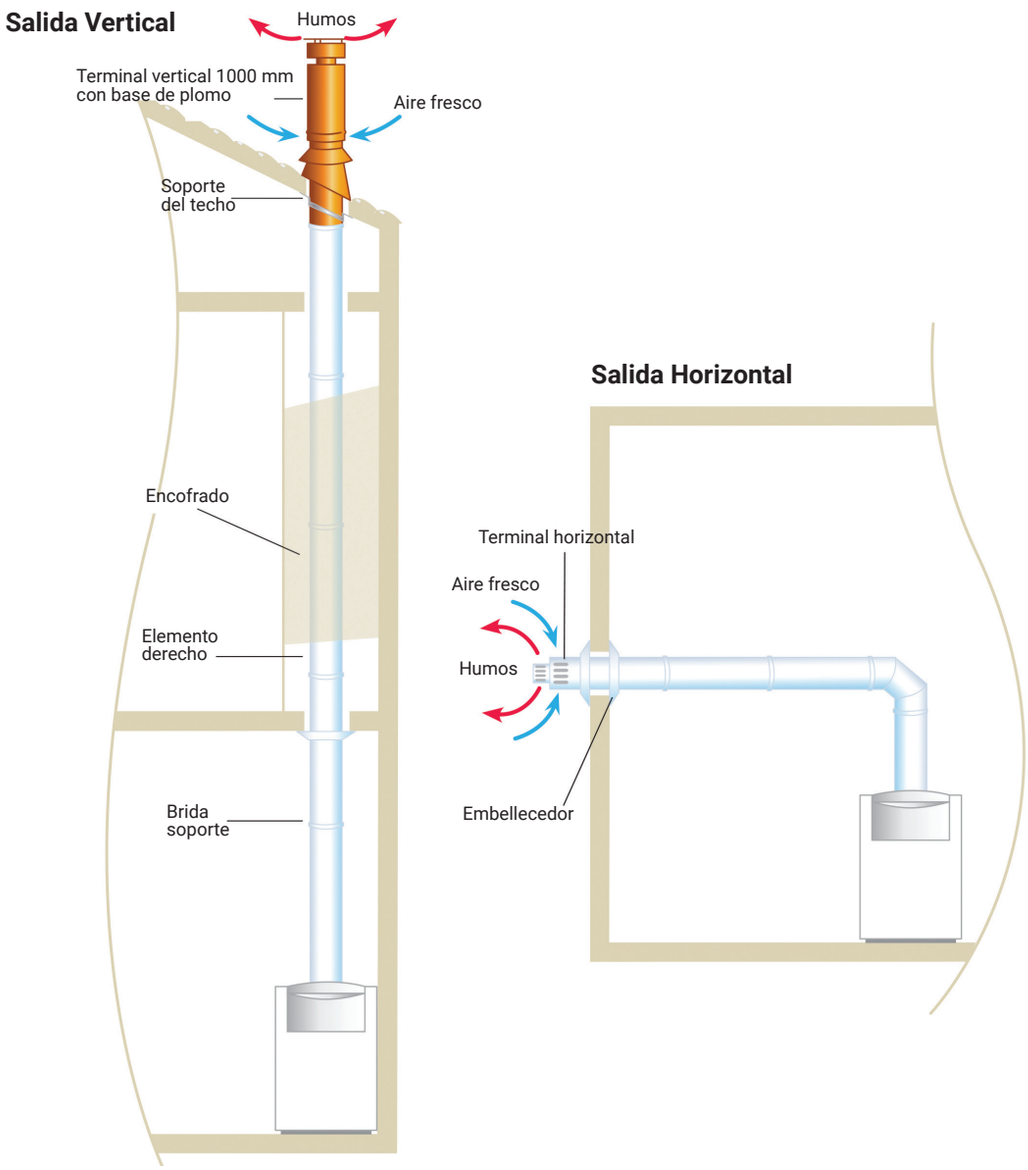

POLIPROPILENO

PP

Chimenea Simple Pared en Polipropileno
Ø 60-125 mm

Serie PP SW

Módulos rectos

Ø mm	01 Módulo recto 2000 mm (PTIG2000)		02 Módulo recto 1000 mm (PTIG1000)		03 Módulo recto 500 mm (PTIG500)		04 Módulo recto 250 mm (PTIG250)		05 Tubo flexible (PFLEX)	
	CÓDIGO	€	CÓDIGO	€	CÓDIGO	€	CÓDIGO	€	CÓDIGO	€
60	75001060	**24,45**	75002060	**14,72**	75003060	**9,26**	75004060	**7,65**	75005060	**14,20**
80	75001080	**29,46**	75002080	**16,04**	75003080	**10,29**	75004080	**8,74**	75005080	**15,81**
100	75001100	**44,68**	75002100	**25,01**	75003100	**15,81**	75004100	**11,33**	75005100	**23,43**
110	75001110	**49,00**	75002110	**27,31**	75003110	**17,25**	75004110	**12,02**	75005110	**27,03**
125	75001125	**70,04**	75002125	**38,64**	75003125	**23,40**	75004125	**16,04**	75005125	**35,77**

Desviaciones

Ø mm	06 (PTEI) Tlescopico		07 Codo 30º (PCIG30)		08 Codo 45º (PCIG45)		09 Codo 90º (PCIG90)		10 Codo 90º Inspección (PCIGR90)	
	CÓDIGO	€	CÓDIGO	€	CÓDIGO	€	CÓDIGO	€	CÓDIGO	€
60	75006060	**14,20**	75007060	**10,87**	75008060	**8,74**	75009060	**9,49**	75010060	**25,93**
80	75006080	**15,81**	75007080	**12,36**	75008080	**9,72**	75009080	**10,02**	75010080	**27,89**
100	75006100	**23,46**	75007100	**14,72**	75008100	**12,36**	75009100	**12,59**	75010100	**33,70**
110	75006110	**26,97**	75007110	**16,56**	75008110	**13,05**	75009110	**13,28**	75010110	**35,59**
125	75006125	**35,82**	75007125	**29,79**	75008125	**25,24**	75009125	**25,99**	75010125	**40,48**

Ø mm	11 Codo soporte (CSES93)		12 Te c/t (PTTIG)		13 Te purga (PTTI)		14 Inspección tapón expansión (PTAPE)		15 Inspección humos (PTIGI)	
	CÓDIGO	€	CÓDIGO	€	CÓDIGO	€	CÓDIGO	€	CÓDIGO	€
60	75011060	**21,79**	75012060	**16,04**	75013060	**21,05**	75014060	**30,02**	75015060	**34,96**
80	75011080	**16,79**	75012080	**21,85**	75013080	**25,24**	75014080	**34,21**	75015080	**39,16**
100	75011100	**25,24**	75012100	**35,25**	75013100	**38,18**	75014100	**38,07**	-	-
110	75011110	**26,11**	75012110	**37,09**	75013110	**39,62**	-	-	-	-
125	75011125	**38,76**	75012125	**48,82**	75013125	**52,27**	-	-	-	-

Chimenea Simple Pared en Polipropileno
Ø 60-125 mm

Serie PP SW

PP

Ø mm	16 Tapón expansión (PTAPEX)		17 Tapón (PTAP)		18 Purga (PPRIG)		19 Brida (14STAF)		20 Purga vertical (PPRIGV)	
	CÓDIGO	€	CÓDIGO	€	CÓDIGO	€	CÓDIGO	€	CÓDIGO	€
60	75016060	**9,72**	75017060	**8,74**	75018060	**11,33**	75019060	**19,21**	75020060	**21,05**
80	75016080	**10,58**	75017080	**10,24**	75018080	**12,65**	75019080	**19,09**	75020080	**28,69**
100	75016100	**13,51**	75017100	**17,25**	75018100	**21,39**	75019100	**19,09**	75020100	**38,93**
110	75016110	**14,26**	75017110	**18,11**	75018110	**24,90**	75019110	**19,09**	75020110	**41,46**
125	75016125	**23,40**	75017125	**30,71**	75018125	**35,13**	75019125	**19,09**	75020125	**52,04**

Ø mm	21 Purga horizontal (PPRIGH)		22 Te purga (PPRIGP)		23 Válvula antiretorno (PPRIDNR)		24 Reducción (PRI)		25 Ampliación (PAMPV) Vertical	
	CÓDIGO	€	CÓDIGO	€	CÓDIGO	€	CÓDIGO	€	CÓDIGO	€
60	75021060	**28,69**	75022060	**13,69**	-	-	75024060	**28,69**	65P-60F80M	**19,49**
80	75021080	**35,77**	75022080	**15,07**	750023080	**51,29**	75024080	**35,77**	86P-80F60M	**23,17**
100	75021100	**40,65**	75022100	**25,65**	-	-	75024100	**39,04**	1008P-100F80M	**29,50**
110	75021110	**42,38**	75022110	**27,37**	-	-	-	-	1108P-110F80M	**31,28**
125	75021125	**54,05**	75022125	**38,64**	-	-	-	-	1208P125F80M	**36,00**

Ø mm	26 Adaptador Ampliación (PAMPH) Horizontal		27 Ampliación (PAMPV) Vertical		28 Adaptador (PAMPH) Horizontal		29 Adaptador (PAMPV) Vertical		30 Adaptador (ADAPWBA)	
	CÓDIGO	€	CÓDIGO	€	CÓDIGO	€	CÓDIGO	€	CÓDIGO	€
60	65PO-60F80M	**28,69**	-	-	-	-	-	-	-	-
80	86PO-80F60M	**31,57**	-	-	-	-	-	-	75030080	**15,81**
100	1008PO-100F80M	**40,19**	-	-	-	-	-	-	-	-
110	1108PO-110F80M	**44,33**	1110P-110F10M	**35,13**	1110PO-110F10M	**47,44**	-	-	-	-
125	1208PO-110F10M	**53,13**	1210P-125F10M	**36,97**	1210PO-125F10M	**54,22**	1211P-125F110M	**37,78**	-	-

PP

Chimenea Simple Pared en Polipropileno
Ø 60-125 mm

Serie PP SW

Ø mm	31 Adaptador (ADAPWBI)		32 Adaptador (ADAPWBO)		33 Adaptador (ADAPWBM)		34 Adaptador (ADAPWBR)		35 Puerta Inspección (PTIGIW)	
	CÓDIGO	€	CÓDIGO	€	CÓDIGO	€	CÓDIGO	€	CÓDIGO	€
60	-	-	-	-	-	-	-	-	-	-
80	75031080	**15,81**	75032080	**15,81**	75033080	**14,20**	75034080	**15,81**	75035080	**29,75**
100	-	-	-	-	-	-	-	-	-	-
110	-	-	-	-	-	-	-	-	-	-
125	-	-	-	-	-	-	-	-	-	-

Ø mm	36 Brida Unión (BRIUAF)		37 Brida (BRIUAR)		38 Junta silicona (PJS)		39 Plafón (PFI)		40 Brida mural (PAI)	
	CÓDIGO	€	CÓDIGO	€	CÓDIGO	€	CÓDIGO	€	CÓDIGO	€
60	75036060	**5,69**	-	-	75038060	**1,13**	75039060	**4,49**	75040060	**5,92**
80	75036080	**6,04**	75037080	**14,84**	75038080	**1,61**	75039080	**4,77**	75040080	**7,76**
100	75036100	**6,21**	-	-	75038100	**2,01**	75039100	**6,04**	75040100	**8,91**
110	75036110	**13,74**	-	-	75038110	**2,19**	75039110	**6,44**	75040110	**9,66**
125	75036125	**15,64**	-	-	75038125	**2,36**	75039125	**6,79**	75040125	**11,21**

Ø mm	41 Terminal Vertical (PSVP)		42 Terminal Vertical (PSVI)		43 Cubreaguas (CADP0)		44 Cubreaguas (CADP5)		45 Cubreaguas (CADP5)	
	CÓDIGO	€	CÓDIGO	€	CÓDIGO	€	CÓDIGO	€	CÓDIGO	€
60	75041060	**38,64**	75042060	**110,92**	75043060	**36,97**	75044060	**36,97**	-	-
80	75041080	**39,04**	75042080	**112,82**	75043080	**36,97**	75044080	**36,97**	-	-
100	75041100	**52,21**	75042100	**114,94**	75043100	**36,97**	75044100	**36,97**	-	-
110	75041110	**59,69**	75042110	**119,43**	75043110	**36,97**	75044110	**36,97**	-	-
125	75041125	**71,65**	75042125	**128,05**	75043125	**36,97**	75044125	**36,97**	75045125	**53,76**

Chimenea Simple Pared
en Polipropileno
Ø 60-125 mm

Serie PP SW

PP

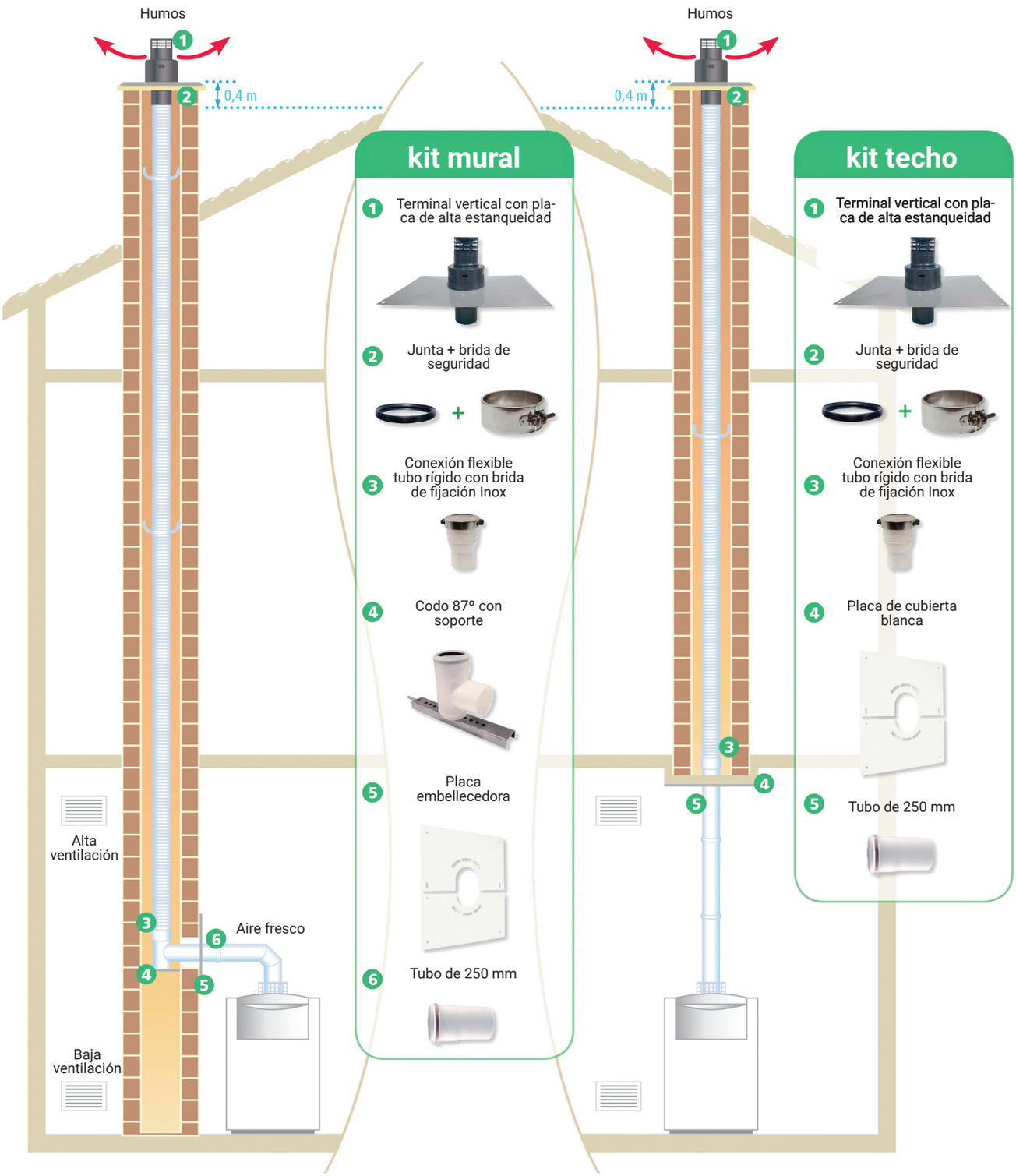

POLIPROPILENO

Since 1892 Bofill®

Soluciones en tuberías para
chimeneas y conductos

AL

SIMPLE PARED EN ALUMINIO

Chimenea modular en aluminio de **Simple Pared**

Chimenea Simple Pared
en Aluminio Ø 60-80 mm

Serie AL SW

AL

APLICACIONES:

Gas

Chimenea Simple Pared

Diámetro interior:	Tipo de unión:	Temperatura de trabajo:
60-80	Macho/hembra	Máximo 200ºC

Material:

Aluminio

Normativa:

Según NORMA UNE-EN 1856-1:2009

T200 P1 W Vm L11100 0 60 - T200 P1 W Vm L11150 0 60 - T200 P1 W Vm L99150 0 60
T200 P1 W Vm L11100 0 40 - T200 P1 W Vm L11150 0 40 - T200 P1 W Vm L99150 0 40

AL

Chimenea de Simple Pared en Aluminio
Ø 60-80 mm

Serie AL SW

Módulos rectos

Ø mm	01 Módulo recto 1000 mm (TA1000)		02 Módulo recto 500 mm (TA500)		03 Módulo recto 250 mm (TA250)	
	CÓDIGO	€	CÓDIGO	€	CÓDIGO	€
60	8500160	**24,44**	8500260	**17,42**	8500360	**14,09**
80	8500180	**24,44**	8500280	**19,03**	8500380	**14,09**

Desviaciones

Ø mm	04 Codo 45º (CA45) M/H		05 Codo 90º (CA90) M/H	
	CÓDIGO	€	CÓDIGO	€
60	8500460	**16,96**	8500560	**17,19**
80	8500480	**17,83**	8500580	**18,23**

Ø mm	06 Codo 45º (CA45F) H/H		07 Codo 90º (CA90F) H/H		08 Te (TMMA)		09 Te (TTMA)		10 Te (TTF)	
	CÓDIGO	€	CÓDIGO	€	CÓDIGO	€	CÓDIGO	€	CÓDIGO	€
60	-	-	8500760	**29,38**	-	-	-	-	-	-
80	8500680	**22,37**	8500780	**21,56**	8500880	**36,40**	8500980	**38,93**	8501080	**44,39**

Ø mm	11 Tubo (MF)		12 Brida corta (BRIUEAL45)		13 Brida larga (BRIUEAL75)		14 Junta Silicona (JSAL)		15 Brida (AIAL)	
	CÓDIGO	€	CÓDIGO	€	CÓDIGO	€	CÓDIGO	€	CÓDIGO	€
60	8501160	**18,23**	8501260	**7,88**	8501360	**10,75**	8501460	**2,09**	8501560	**9,55**
80	-	-	8501280	**8,74**	8501380	**12,42**	8501480	**2,53**	8501580	**12,42**

Ø mm	16 Plafón (PFA)		17 Purga (PRA)		18 Reducción (RA)		19 Adaptador (CSA)		20 Adaptador (CSE)	
	CÓDIGO	€	CÓDIGO	€	CÓDIGO	€	CÓDIGO	€	CÓDIGO	€
60	8501660	**7,07**	-	-	-	-	-	-	-	-
80	8501680	**7,88**	8501780	**19,09**	8501880	**22,83**	8501980	**51,35**	8502080	**55,49**

Chimenea de Simple Pared en Aluminio
Ø 60-80 mm

Serie AL SW

AL

Ø mm	21 Adaptador (CSF)		22 Adaptador (CSL)		23 Adaptador (CSC)		24 Adaptador (CS0)	
	CÓDIGO	€	CÓDIGO	€	CÓDIGO	€	CÓDIGO	€
60-100	-	-	-	-	-	-	-	-
80-125	8502180	**11,21**	8502280	**58,82**	8502380	**70,84**	8502480	**54,28**

Condiciones generales de venta para el territorio español

GENERAL
Los pedidos cursados a FF BOFILL suponen la aceptación de las condiciones reflejadas en la tarifa vigente, así como las reflejadas a continuación. En el supuesto de que existan condiciones de compra por parte del cliente que difieran de las nuestras, éstas deberán ser aceptadas por escrito por nuestra Dirección. En caso de discrepancias prevalecerán nuestras condiciones de venta.

PRECIOS
Los precios están reflejados en Euros. Sobre los mismos se aplicarán los descuentos acordados a la aceptación del pedido. El IVA u otros impuestos serán siempre por cuenta del comprador.

PEDIDOS
Se podrán avanzar por teléfono, siendo necesaria la confirmación escrita y enviada por email o correo.
En el supuesto de que previamente se hayan pactado precios, descuentos y condiciones especiales, éstas deberán constar en el pedido.
En caso de anulación, los gastos ocasionados correrán a cargo del comprador. No se admitirán anulaciones de Productos de difícil venta o especiales, de los cuales se haya iniciado la fabricación.

PEDIDOS PIEZAS ESPECIALES O FUERA DE STOCK
Deben ir acompañados de un plano o dibujo de la pieza con las medidas y especificaciones de las bocas. Seguidamente recibirán por nuestra parte la correspondiente oferta y plazo de entrega, que si es de su interés, deberán devolvernos debidamente aceptada. No se admiten devoluciones de estos materiales ni anulaciones de productos de difícil venta o especiales de los que se haya iniciado su fabricación.

PLAZOS DE ENTREGA / PRODUCTOS NO EN STOCK
Incluso si son aceptados por escrito por nuestra Dirección, son siempre a convenir y aproximados. Los posibles retrasos no podrán ser objeto de reclamaciones económicas. Tampoco en caso de pactos previos, si el retraso fuera debido a fuerza mayor o por motivos ajenos a nuestra organización.

EXPEDICIONES
En envíos a portes debidos o pagados, nuestros productos viajan siempre por cuenta y riesgo del cliente. Si se observan daños o anomalías en la recepción del material, deberán hacer constar las mismas en el albarán del transportista y realizar una reclamación inmediata del mismo para que,- si procede, podamos reponer el material dañado con cargo al seguro contratado con la agencia de transportes.
Para que podamos atender cualquier tipo de reclamación, el comprador deberá enviar a FF BOFILL copia del albarán del transportista (en el que se detalle claramente la incidencia) en un plazo no superior a 24 horas.

RESERVA Y DOMINIO DE PROPIEDAD
Las operaciones de compraventa con FF BOFILL se efectúan bajo pacto expreso de reserva de dominio del producto hasta que las facturas sean totalmente pagadas.

POSIBLES DEVOLUCIONES DE MATERIAL
No se admiten devoluciones de producto de fabricación especial ó de difícil venta. Solamente se aceptarán las devoluciones siempre que hayan sido aceptadas previamente por escrito por FF BOFILL (y que corresponda a material estandar de stock, que estén en perfectas condiciones de venta, y que además sean devueltas, a portes pagados, con su embalaje original, copia de n/ albarán y número de factura si la hubiese, así como

escrito aceptando estas condiciones). Su valoración tendrá una penalización mínima del 20% del precio que figure en la tarifa, por concepto de inspección y puesta en condiciones para la venta, aunque esta penalización puede verse incrementada dependiendo del estado que presenten a la recepción de los mismos. FF BOFILL se reserva el derecho de estipular el importe del abono. No se admitirán devoluciones pasados 10 días del suministro del pedido.

RESPONSABILIDADES

Nuestra responsabilidad se limita a reparar o substituir desde nuestro almacén únicamente los productos que presenten posibles defectos de fabricación.

Los gastos de instalación corren a cargo del comprador. Los productos que a nuestro juicio hayan sido utilizados inadecuadamente, manipulados incorrectamente, impropiamente instalados o que hayan sufrido daños durante el transporte o almacenamiento, quedan excluidos de nuestra responsabilidad.

Es responsabilidad exclusiva del comprador procurar las medidas de seguridad y la correcta instalación de nuestros producto de acuerdo a las indicaciones descritas en nuestra documentación. No es nuestra responsabilidad los daños a personas, equipos o instalaciones por un mal uso o instalación de nuestros productos.

FF BOFILL se reserva el derecho de analizar los posibles defectos surgidos en un mal uso del material por un laboratorio exterior a la empresa y certificado. Si el responsabe del defecto es el comprador, los gastos de laboratorio correrán a cargo de este. En caso contrario, FF BOFILL se compromete a reponer el material defectuoso.

JURISDICCIÓN

Ambas partes por el simple hecho de cursar y aceptar pedidos se someten a la jurisdicción de los juzgados y tribunales de Barcelona, haciendo renuncia expresa de cualquier otro fuero que pudiera corresponderles, incluso en el caso de efectos de pago domiciliados en otra población española o de diferente país.

	Portes pagados	**Portes debidos o cargados en factura**
Inox DW Inox SW Inox SWJ Vitrificado	pedidos superiores a 600 €	pedidos inferiores a 600 €
Lisflex	carga / camión completo	inferior a carga / camión completo
Galvanizado	carga / camión completo	inferior a carga / camión completo

Península (Excepto Portugal - Canarias y Baleares)
Condiciones válidas para los diámetros de 80 a 200 mm
Para diámetros superiores, consultar condiciones de portes.

IMPORTANTE: Pedidos carga combinada inox/lisflex/vitrificado y/o galvanizado. Los pedidos de carga combinada podrán servirse en un mismo envío pero los portes se aplicarán de forma individual por serie, según se especifica en el cuadro anterior.

Unidades de embalaje

Tubería galvanizada de 0,5 mm.	**Unidades**
Tubos galvanizados de 80 a 150	10
Tubos galvanizados llave de 80 a 150	10
Codos galvanizados de 80 a 150 (90º)	12
Codos galvanizados de 80 a 150 (45º)	15
“T” con y sin tapón de 80 a 150	6

Tubería galvanizada de 0,8 mm.	**Unidades**
Tubos galvanizados de 120 a 180	7
Tubos galvanizados de 200	21
Tubos galvanizados de 250	12
Tubos galvanizados de 300	11
Codos galvanizados de 120 a 150 (90º)	4
Codos galvanizados de 160 a 300 (90º)	8
Codos galvanizados de 120 a 300 (45º)	5
Reducciones galvanizadas	6
“T” simples con tapón de 120 a 175 (90º)	1
T” simples con tapón de 200 a 300	1

Tubería vitrificada a 900º	**Unidades**
Tubo vitrificado de 100 a 175	6
Tubo vitrificado 200	4
Tubo vitrificado llave de 100 a 175	6
Tubo vitrificado llave de 200	4
Tubo vitrificado 0,50 m. de 100 a 175	6
Codo vitrificado de 100 a 120 (90º)	4
Codo vitrificado de 150 y 175 (90º)	4
Codo vitrificado de 200 (90º)	2
Codo vitrificado de 100 a 120 (72º)	4
Codo vitrificado de 125 a 175 (45º)	4
Codo vitrificado de 200 (45º)	2
“T” vitrificadas de 100 a 175	6
“T” vitrificadas de 200	1
Reducciones vitrificadas	5
Embellecedores vitrificados	12

Sombreretes	**Unidades**
Sombreretes BEX del nº 1 al 3	10
Sombreretes BEX nº4	8
Sombreretes BI de 100 a 150	8
Sombreretes BI de 160	8
Sombreretes BI de 175 a 180	5
Sombreretes BI de 200 a 300	1
Sombreretes SV de 100 a 150	8
Sombreretes SV de 175 a 200	4
Sombreretes antiviento SA de 100 a 200	1
Sombreretes antiviento SA de 250 a 300	1

Tubería flexible	**Unidades**
Diámetro de 80 a 160	30
Diámetro de 175 a 200	20
Diámetro de 250	15
Diámetro de 300	10

Tubería aislada doble pared	**Unidades**
Bridas murales	6
Resto de las piezas	1
Junta silicona	10

Tubería de acero inoxidable	**Unidades**
Tubo acero inox de 80 a 175	6
Tubo acero inox de 200	4
Codo acero inox de 80 a 150 (90º)	4
Codo acero inox de 175 a 200 (90º)	2
Codo acero inox de 80 a 150 (45º)	4
Codo acero inox de 175 a 200 (45º)	2
“T” acero inox de 80 a 180	4
“T” acero inox de 200	1
Reducciones	5

Tubería para caldera a gas	**Unidades**
Tubos diámetro de 80 a 180	6
Tubos diámetro de 200	4
Codos diámetro de 80 a 150	4
Codos diámetro de 160 a 200	2
“T” diámetro de 80 a 150	4
“T” diámetro de 160 a 200	2
Sombreretes diámetro de 80 a 150	4
Sombreretes diámetro de 160 a 200	2
Brida mural	6

Abrazaderas inox (AI)	**Unidades**
Abrazaderas inox de 80	50
Abrazaderas inox de 100 a 125	40
Abrazaderas inox de 130 a 150	25
Abrazaderas inox de 160 a 200	20
Abrazaderas inox de 250 a 300	10

Este documento es únicamente informativo y no tiene carácter contractual. Con la voluntad de mejorar constantemente sus productos, FFBOFILL SA se reserva el derecho de modificar sin previo aviso la información aquí expuesta.

www.ffbofill.com

Calefacción hogar

Industrial

Biomasa

SINCE 1892

Bofill®

Soluciones en tuberías para **chimeneas y conductos**

FF BOFILL SA
Polígono industrial Vilaseca I, s/n - Ap de correos, 45
08571 Sant Vicenç de Torelló (Barcelona) - SPAIN
Tel. 0034 93 859 35 11 - info@ffbofill.com

em_tdc: maideu.com 07.2021